



PERÚ

Ministerio
de Salud

DIRECTOR EJECUTIVO

**Dr. JACQUELINE LINDSAY CASTAÑEDA
CARDENAS**

Oficina de Inteligencia Sanitaria

Lic. Enf. Marlon Manuel Daza Farias

Jefe de la Oficina de Inteligencia Sanitaria
(OIS)

Unidad de Estadística

**Mg. Ing. Sist. Larisa Milena Trinidad
Alvitres**

Responsable de la Unidad de Estadística
Ingreso, Control de Calidad y
Consolidación de la Información

Tec. Inf. Ronal Mera Rengifo

Ingreso y consolidación de Información

Tec. Juan Calos Mora Ríos

Ingreso de Información HIS/SISCOVID y
Elaboración de Reportes

Tec. Sandra Junelly Rojas Novoa

Ingreso de Información HIS/SISCOVID

Tec. Hugo Martín Marín Fernández

Ingreso de Información HIS/SISCOVID

Ing. Foley Andre Orellana Castro

Ingreso de Información HIS/SISCOVID

Tec. Inf. Luz Candelaria Ríoja Dávila

Ingreso de Información HIS/SISCOVID y
elaboración de Reportes

Comité editor

**Mg. Ing. Sist. Larisa Milena Trinidad
Alvitres**

Diseño, elaboración, redacción, proceso
de Información y análisis Estadístico

BOLETÍN ESTADÍSTICO JUNIO 2022



PRESENTACIÓN

El Hospital II-2 Tarapoto, a través de la Oficina de Inteligencia Sanitaria – Unidad de Estadística, hace llegar el Boletín mensual correspondiente al periodo de Junio 2022, el cual contiene información estadística generada por los diferentes departamentos, servicios, programas, oficinas y Unidades que conforman la Institución; siendo imprescindible para la evaluación y mejora de la calidad de atención que brindamos a nuestra población, además de proporcionar de manera objetiva las herramientas para el desarrollo de estudios, proyectos de mejora y trabajos de investigación a nivel institucional, local, regional y nacional.



Email: comunicaciones@hospitaltarapoto.gob.pe
Visítanos en www.hospitaltarapoto.gob.pe



Jr. Ángel Delgado Morey # 503
Tarapoto – Perú
Telefax: (042) 520012

INDICADORES HOSPITALARIOS

CONSULTA EXTERNA

A. INDICADORES DE PRODUCCIÓN Y RENDIMIENTO					
Ord.	Nombre del Indicador	Fuente	Variables	Junio	Estandar Nacional
1	Productividad Hora Medico	HIS (Sistema de Consulta Externa)	N° de Atenciones Médicas Realizadas	5230	4 a 5 atenciones por hora programada
		Control de Personal, Rol Mensual	N° de horas médico Programadas	1888	
		Valor Productividad Hora Medico		2.77	
2	Rendimiento Hora Medico	HIS (Sistema de Consulta Externa)	N° de Atenciones Médicas Realizadas	5230	4 a 5 atenciones por hora efectiva
		Reporte del Servicio	N° de horas médico Efectivas	1530	
		Valor Rendimiento Hora Medico		3.42	
3	Concentración	HIS (Sistema de Consulta Externa)	N° de Atenciones Médicas Realizadas	5230	4 atenciones al año
		HIS (Sistema de Consulta Externa)	N° de Atendidos (nuevos y reingresos)	1157	
		Valor Concentración		4.52	
4	Utilización de los Consultorios (Médicos)	HIS (Sistema de Consulta Externa), Departamento de Consulta Externa y Departamento de Enfermería, Inventario de Consultorios	N° de Consultorios Funcionales (Médicos)	39	2 turnos
		HIS (Sistema de Consulta Externa), Departamento de Consulta Externa y Departamento de Enfermería, Inventario de Consultorios	N° de Consultorios Físicos (Médicos)	28	
		Valor Utilización de los Consultorios (Médicos)		1.39	
B. INDICADORES DE EFICIENCIA					
Ord.	Nombre del Indicador	Fuente	Variables	Junio	Estandar Nacional
5	Promedio de Análisis de Laboratorio por Consulta Externa	Laboratorio, Informe Diario de Atenciones en Laboratorio, Libro de Traslados	N° análisis de laboratorio indicados en consulta externa	5818	0.7 exámenes
		HIS (Sistema de Consulta Externa)	N° Atenciones médicas Realizadas	5230	
		Valor Promedio de Análisis de Laboratorio por Consulta Externa		1.11	
6	Promedio de Permanencia	Modulo de Egresos Hospitalarios, Historia Clínica, Parte Diario	Total días estancias de egresos	4282	3 a 5 días
		Modulo de Egresos Hospitalarios, Historia Clínica, Parte Diario	N° egresos hospitalarios	705	
		Valor Promedio de Permanencia		6.07	
7	Intervalo de Sustitución cama	Modulo de Egresos Hospitalarios, Historia Clínica, Parte Diario	N° Días cama disponibles - N° pacientes día hospitalización	698	0.6 a 1 día libre
		Modulo de Egresos Hospitalarios, Historia Clínica, Parte Diario	N° egresos hospitalarios	705	
		Valor Intervalo de Sustitución cama		0.99	
8	Porcentaje Ocupación de Camas (Factor: 100)	Modulo de Egresos Hospitalarios, Historia Clínica	N° pacientes-día	4282	> 80
		Modulo de Egresos Hospitalarios, Historia Clínica	N° días cama disponibles	4980	
		Valor Porcentaje Ocupación de Camas (Factor: 100)		85.98	
9	Rendimiento Cama	EPICRISIS/Hoja de Egresos, Historia Clínica, Parte diario, Hoja de estancia de paciente	N° egresos	705	6 veces
		Modulos de Egresos Hospitalarios, Historia Clínica, Parte Diario, Obsección Diaria	N° camas disponibles promedio	166	
		Valor Rendimiento Cama		4.25	
10	Razón de Emergencias por Consulta Médicas	Sistema de Emergencias, Modulo de Emergencias, Hoja de Estancia de Paciente	N° de Atenciones Médicas en Emergencia	475	< 0.1
		HOJA HIS (Sistema de Consulta Externa), Cuaderno de Registro de Ingresos y Egresos de Pacientes	N° Total de Atenciones médicas en Consulta Externa	5230	
		Valor Razón de Emergencias por Consulta Médicas		0.09	
11	Razón de Urgencias por Consulta Médicas	Informe de Emergencias/Cuaderno de Registro de Ingresos y Egresos de Pacientes	N° de Atenciones Médicas en Urgencias	1130	Solo promedio
		HOJA HIS (Sistema de Consulta Externa), Cuaderno de Registro de Ingresos y Egresos de Pacientes	N° Total de Atenciones médicas en Consulta Externa	5230	
		Valor Razón de Urgencias por Consulta Médicas		0.22	
12	Rendimiento de Sala de Operaciones	Sala de Anestesiología, / Reporte de Sala, / Reporte de Anestesiología, Hoja de Programación para acto operatorio	N° Intervenciones Quirúrgicas Ejecutadas	380	80 a 100 intervenciones por sala
		Reporte de Sala, Cuadernos de Registro de Programaciones	N° de Salas de Operaciones Utilizadas	4	
		Valor Rendimiento de Sala de Operaciones		95.00	
13	Rendimiento de Sala de Operaciones (para Cirugías de Emergencia)	Reporte de Anestesiología, Cuaderno de Registro de Intervenciones Quirúrgicas	N° Intervenciones Quirúrgicas de Emergencia	219	Solo promedio
		Reporte de Anestesiología, Cuaderno de Registro de Suspensiones de Actos Quirúrgicos	N° de Salas de Operaciones Utilizadas	1	
		Valor Rendimiento de Sala de Operaciones (para Cirugías de Emergencia)		219.0	
14	Rendimiento de Sala de Operaciones (para Cirugías Electivas)	Reporte de Anestesiología	N° Intervenciones Quirúrgicas Programadas Ejecutadas (Cirugías)	161	Solo promedio
		Reporte de Anestesiología	Operaciones Utilizadas	3	
		Valor Rendimiento de Sala de Operaciones (para Cirugías Electivas)		53.67	
15	Grado de Resolutividad del Establecimiento de Salud (Factor: 100)	Formatos de Referencia y Contrareferencias	N° de solicitudes de Referencias enviadas para atención médica en consulta externa	23	Solo promedio
		HOJA HIS (Sistema de Consulta Externa)	N° Total de Consultas Médicas	5230	
		Valor Grado de Resolutividad del Establecimiento de Salud (Factor: 100)		0.44	

C. INDICADORES DE CALIDAD					
Ord.	Nombre del Indicador	Fuente	Junio	Estandar Nacional	
16	Porcentaje de Infecciones Intrahospitalarias (Factor: 100)	Epidemiología, Formatos de Registros de Infecciones Intrahospitalarias	Total de pacientes con infecciones intrahospitalarias	1	Solo promedio
		EPICRISIS/Hoja de Egresos	N° egresos	705	
		Valor Porcentaje de Infecciones Intrahospitalarias (Factor: 100)		0.14	
17	Tasa Neta de Mortalidad (Factor: 100)	Modulo de Mortalidad Hospitalaria, Registro de Patología, Historia Clínica, Certificados de Defunción	N° egresos por defunción hospitalaria (fallecidos después de 48 horas de admisión al hospital, servicio o especialidad)	11	4
		EPICRISIS/Hoja de Egresos, Cuaderno de Registro de Ingresos y Egresos de Pacientes	N° egresos	705	
		Valor Tasa Neta de Mortalidad (Factor: 100)		1.56	
18	Tasa de Cesárea (Factor: 100)	Sistema Informático Perinatal (Programa Salud Sexual y Reproductiva), Registro de Intervenciones Quirúrgicas de Cesáreas	N° Total de Cesáreas realizadas	110	25
		Sistema Informático Perinatal (Programa Salud Sexual y Reproductiva), Registro de Partos Eutócicos o Normales, Historia Clínica	N° Total de Partos atendidos	168	
		Valor Tasa de Cesárea (Factor: 100)		65.48	
19	Tasa de Mortalidad Perinatal (Factor: 1000)	Sistema Informático Perinatal (Programa Salud Sexual y Reproductiva), Certificados de Defunción, Registro de Patología, Historia Clínica	N° de egresos por muerte fetal (22 semanas) + N° de egresos por muerte neonatal precoz ocurrida en hospital	3	Solo promedio
		Sistema Informático Perinatal (Programa Salud Sexual y Reproductiva), Hojas de Notificación Obstétrica, Registro de patología, Historia Clínica	N° Recién nacidos en la institución + N° muertes fetales en la institución	172	
		Valor Tasa de Mortalidad Perinatal (Factor: 1000)		17.44	
20	Mortalidad Neonatal Precoz (Factor: 1000)	Sistema Informático Perinatal (Programa Salud Sexual y Reproductiva), Datos de Historia Clínica, Registro de patología, Historia Clínica	N° Recién nacidos fallecidos en los primeros 7 días	2	Solo promedio
		Sistema Informático Perinatal (Programa Salud Sexual y Reproductiva), Registro de patología, Historia Clínica, Registro de nacido vivo (RENIC)	N° Recién nacidos en la Institución	171	
		Valor Mortalidad Neonatal Precoz (Factor: 1000)		11.70	
21	Mortalidad Neonatal Tardia (Factor: 1000)	Sistema Informático Perinatal (Programa Salud Sexual y Reproductiva), Registro de patología, Historia Clínica	N° Recién nacidos fallecidos entre los 08 a 28 días	1	Solo promedio
		Sistema Informático Perinatal (Programa Salud Sexual y Reproductiva), Registro de patología, Historia Clínica	N° Recién nacidos en la Institución	171	
		Valor Mortalidad Neonatal Tardia (Factor: 1000)		5.85	
22	Porcentaje de Cirugías suspendidas (factor: 100)	Reporte de Anestesiología,	N° Intervenciones Quirúrgicas suspendidas	2	5
		Reporte de Anestesiología,	N° Intervenciones Quirúrgicas programadas	163	
		Valor Porcentaje de Cirugías Suspendidas (factor: 100)		1.23	

D. INDICADORES DE EMERGENCIA (Convenios de Gestión)					
Ord.	Nombre del Indicador	Fuente	Junio	Estandar Nacional	
23	Tiempo de Acceso para Daños Seleccionados de Prioridad II	Libro de Emergencia (*) (*) debe registrar la hora de ingreso a la sala de emergencia y la hora de inicio de la atención médica.	Suma de tiempo transcurrido desde el ingreso del paciente a sala de emergencia hasta el inicio de la atención	5067	10
		Libro de Emergencia (*) (*) debe registrar la hora de ingreso a la sala de emergencia y la hora de inicio de la atención médica.	Total de pacientes atendidos por daño determinado	445	
		Valor Tiempo de Acceso para Daños Seleccionados de Prioridad II		11.39	
24	Porcentaje de Pacientes en Sala de Observación de Emergencia con Estancia Mayor o Igual a 12 horas (factor: 100)	Libro de Emergencia, Censo diario de pacientes	N° de pacientes con estancia mayor o igual a 12 horas en sala de emergencia en un	242	5
		Libro de Emergencia, Censo diario de pacientes	N° de pacientes censados en el mismo periodo	1605	
		Valor Porcentaje de Pacientes en Sala de Observación de Emergencia con Estancia Mayor o Igual a 12 horas (factor: 100)		15.08	
25	Tasa de Mortalidad Especifica en Emergencia (factor: 100)	Libro de Emergencia	N° de fallecidos en Emergencia por daño	26	Solo promedio
		Libro de Emergencia	N° de atendidos por daño específico en el mismo	1605	
		Valor Tasa de Mortalidad Especifica en Emergencia (factor: 100)		1.62	

CONSULTA EXTERNA

MORBILIDAD GENERAL JUNIO

NRO.	CODIGO	DIAGNOSTICO	FEMENINO								TOTAL FEMENINO	%	MASCULINO								TOTAL MASCULINO	%	TOTAL GENERAL	%
			0 - 29 D	1 - 11 M	1 - 11 A	12 - 17 A	18 - 29 A	30 - 59 A	60 A MAS	0 - 29 D			1 - 11 M	1 - 11 A	12 - 17 A	18 - 29 A	30 - 59 A	60 A MAS						
1	H251	CATARATA SENIL NUCLEAR	0	0	0	0	0	3	48	51	1.88	0	0	0	0	0	1	39	40	2.36	91	2.07		
2	H110	PTERIGION	0	0	0	0	0	21	35	56	2.07	0	0	0	0	0	9	22	31	1.83	87	1.98		
3	H259	CATARATA SENIL, NO ESPECIFICADA	0	0	0	0	0	2	48	50	1.85	0	0	0	0	0	1	29	30	1.77	80	1.82		
4	K297	GASTRITIS, NO ESPECIFICADA	0	0	0	2	4	35	14	55	2.03	0	0	0	0	7	12	5	24	1.41	79	1.79		
5	H041	OTROS TRASTORNOS DE LA GLANDULA LAGRIMAL	0	0	2	6	0	23	18	49	1.81	0	0	5	1	1	6	14	27	1.59	76	1.73		
6	I10X	HIPERTENSION ESENCIAL (PRIMARIA)	0	0	0	0	5	14	22	41	1.51	0	0	0	0	2	7	11	20	1.18	61	1.38		
7	F430	REACCION A ESTRES AGUDO	0	0	0	5	15	13	5	38	1.40	0	0	0	2	0	10	10	22	1.30	60	1.36		
8	R104	OTROS DOLORS ABDOMINALES Y LOS NO ESPECIFICADOS	0	0	2	0	13	18	7	40	1.48	0	0	0	2	6	8	4	20	1.18	60	1.36		
9	H527	TRASTORNO DE LA REFRACCION, NO ESPECIFICADO	0	0	1	1	0	28	17	47	1.74	0	0	1	0	2	3	4	10	0.59	57	1.29		
10	K021	CARIES DE LA DENTINA	0	0	7	3	8	13	1	32	1.18	0	0	5	4	3	7	3	22	1.30	54	1.23		
11	K802	CALCULO DE LA VESICULA BILIAR SIN COLELITIASIS	0	0	0	0	7	23	5	35	1.29	0	0	0	1	0	6	7	14	0.82	49	1.11		
12	M628	OTROS TRASTORNOS ESPECIFICADOS DE LOS MUSCULOS	0	2	8	1	1	13	6	31	1.14	0	2	10	2	0	0	1	15	0.88	46	1.04		
13	K295	GASTRITIS CRONICA, NO ESPECIFICADA	0	0	0	0	5	18	14	37	1.37	0	0	0	0	0	5	3	8	0.47	45	1.02		
14	O342	ATENCION MATERNA POR CICATRIZ UTERINA DEBIDA A CESAREAN	0	0	0	1	27	15	1	44	1.62	0	0	0	0	0	0	0	0	0.00	44	1.00		
15	F54X	FACTORES PSICOLOGICOS Y DEL COMPORTAMIENTO	0	0	0	5	15	15	6	41	1.51	0	0	0	0	0	0	1	1	0.06	42	0.95		
16	M545	LUMBAGO NO ESPECIFICADO	0	0	0	1	3	16	8	28	1.03	0	0	0	0	2	7	4	13	0.77	41	0.93		
17	K746	OTRAS CIRROSIS DEL HIGADO Y LAS NO ESPECIFICADAS	0	0	0	0	0	10	13	23	0.85	0	1	0	0	0	6	10	17	1.00	40	0.91		
18	N390	INFECCION DE VIAS URINARIAS, SITIO NO ESPECIFICADO	0	0	4	2	3	9	7	25	0.92	0	0	3	1	1	2	8	15	0.88	40	0.91		
19	N40X	HIPERPLASIA DE LA PROSTATA	0	0	0	0	0	0	0	0	0.00	0	0	0	0	0	8	32	40	2.36	40	0.91		
20	E119	DIABETES MELLITUS NO INSULINODEPENDIENTE, SIN MENCIONAR TIPO	0	0	0	1	0	19	2	22	0.81	0	0	0	0	1	9	7	17	1.00	39	0.89		
		DEMÁS CAUSAS	5	48	220	92	251	865	482	1963	72.49	9	70	320	83	175	348	306	1311	77.25	3274	74.32		
TOTAL MORBILIDAD GENERAL EMERGENCIA			5	50	244	120	357	1173	759	2708	100	9	73	344	96	200	455	520	1697	100	4405	100		

Fuente: Sistema HIS MINSA

Elaboración: Unidad de Estadística – Hospital II-2 Tarapoto.

Rango	Hombres	Mujeres
Menores 5	839	577
5 a 9	300	183
10 a 14	192	149
15 a 19	217	296
20 a 24	183	429
25 a 29	279	462
30 a 34	299	483
35 a 39	186	422
40 a 44	234	389
45 a 49	238	442
50 a 54	231	421
55 a 59	275	403
60 a 64	240	364
65 a 69	324	326
70 a 74	199	313
75 a 79	167	217
80 a 84	106	105
85 a 89	65	60
90 a 94	10	17
95 a 99		1
100 a +	1	

Fuente: Sistema HIS MINSA

Elaboración: Unidad de Estadística – Hospital II-2 Tarapoto.

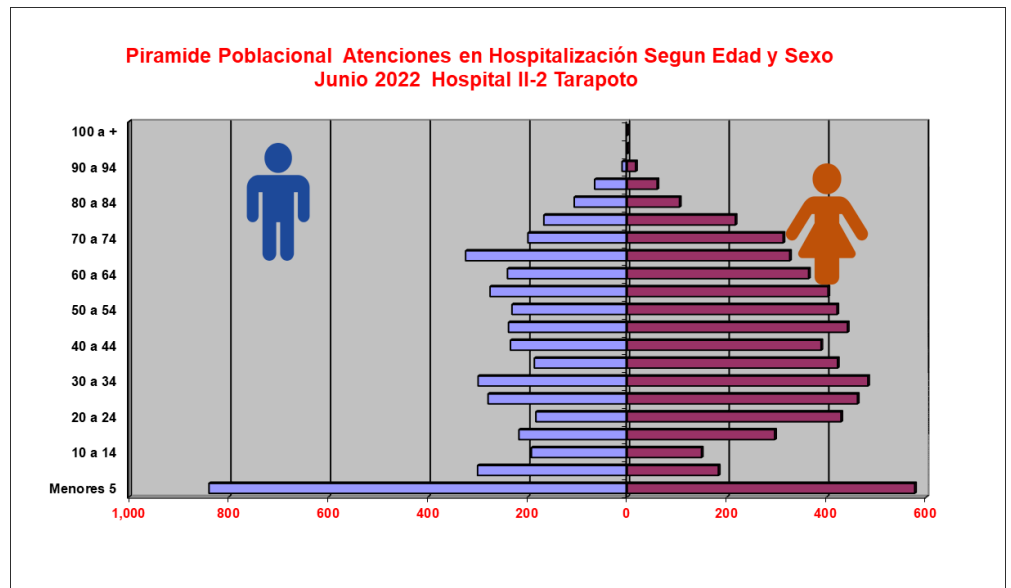

RENDIMIENTO HORA MEDICO – JUNIO 2022

N°	PROFESIONAL MEDICO	JUNIO											
		Atenc.	Atend.	Dias lab	Rol-medico	Horas Prog. de Rol	Hora Trab. C.E.	Horas Prog.	Horas Trab.	Grde Cm Hora medico	Prod. X Med.	Rend. X Med.	Concentración Consulta
DEPARTAMENTO DE PEDIATRIA		266	70	35	35	20	13	140	81	0.58	1.90	3.28	3.80
	PEDIATRIA	266	70	35	35	20	13	140	81	0.58	1.90	3.28	3.80
	NEONATOLOGIA	0	0	0	0	0	0	0	0	#DIV/0!	#DIV/0!	#DIV/0!	#DIV/0!
DEPARTAMENTO DE GINECO - OBSTETRICIA		498	51	61	50	48	38	200	155.5	0.78	2.49	3.20	9.76
DEPARTAMENTO DE MEDICINA		2758	505	280	286	90.9	77.5	1057	809	0.77	2.61	3.41	5.46
	CARDIOLOGIA	558	183	47	24	8	7	96	164	1.71	5.81	3.40	3.05
	DERMATOLOGIA	180	54	27	24	8	4	96	54	0.56	1.88	3.33	3.33
	GASTROENTEROLOGIA	289	31	18	25	12	11	100	66	0.66	2.89	4.38	9.32
	GERIATRIA	54	2	5	6	3	3	18	15	0.83	3.00	3.60	27.00
	HEMATOLOGIA	50	6	12	16	3.8	1.5	60.8	18	0.30	0.82	2.78	8.33
	REUMATOLOGIA	155	15	8	18	3.6	4	64.8	32	0.49	2.39	4.84	10.33
	INFECTOLOGIA	427	43	46	56	11.1	8	203.3	129	0.63	2.10	3.31	9.93
	MEDICINA INTERNA	254	43	20	20	15.6	15	76.8	72	0.94	3.31	3.53	5.91
	MEDICINA OCUPACIONAL Y DEL MEDIO AMBIENT	31	1	6	0	0	2	0	12	#DIV/0!	#DIV/0!	2.58	31.00
	MEDICINA ONCOLOGIA	94	12	11	8	3	3	24	33	1.38	3.92	2.85	7.83
	NEFROLOGIA	172	14	18	13	4	6	26	54	2.08	6.62	3.19	12.29
	NEUMOLOGIA	198	31	33	19	4	4	76	67	0.88	2.61	2.96	6.39
	NEUROLOGIA	295	69	28	32	10.9	8	117.7	92	0.78	2.51	3.21	4.28
	PSIQUIATRIA	1	1	1	25	3.9	1	97.5	1	0.01	0.01	1.00	1.00
DEPARTAMENTO DE CIRUGIA		1708	531	145	144	75.4	74	491.2	484	0.99	3.48	3.53	3.22
	CIRUGIA	382	76	22	25	16	20	100	88	0.88	3.82	4.34	5.03
	CIRUGIA DE CABEZA Y CUELLO Y MAXILOFACIA	61	18	5	8	3	3	24	15	0.63	2.54	4.07	3.39
	CIRUGIA PLASTICA	0	0	0	0	0	0	0	0	#DIV/0!	#DIV/0!	#DIV/0!	#DIV/0!
	CIRUGIA PEDIATRICA	47	12	6	8	2	2	16	12	0.75	2.94	3.92	3.92
	NEUROCIRUGIA	48	13	7	8	4	2	32	14	0.44	1.50	3.43	3.69
	OFTALMOLOGIA	566	272	47	39	11.2	11	136	176	1.29	4.16	3.22	2.08
	OTORRINOLARINGOLOGIA	130	42	17	16	2	2	32	34	1.06	4.06	3.82	3.10
	TRAUMATOLOGIA	274	45	25	28	33.2	30	103.2	81	0.78	2.66	3.38	6.09
	UROLOGIA	200	53	16	12	4	4	48	64	1.33	4.17	3.13	3.77
	MEDICINA REHABILITACION - MEDICOS	177	39	23	0	0	2	0	46	#DIV/0!	#DIV/0!	3.85	4.54
	ODONTOLOGIA GENERAL	187	44	36	24	8	3	96	59	0.61	1.95	3.17	4.25
TOTAL		5230	1157	521	515	234	203	1888	1529.5	0.81	2.77	3.42	4.52

RENDIMIENTO HORA MÉDICO:

Mide el número de atenciones que realiza el Médico por cada hora efectiva de trabajo en consultorio externo.

ESTANDAR NACIONAL

Hospital Nivel II-2

4 – 5 Consultas x hora

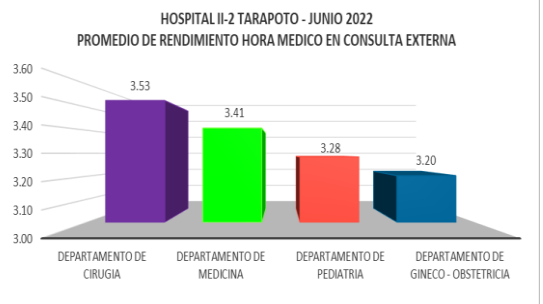

El Rendimiento hora médico del mes de Junio como se ve reflejado en el gráfico, no alcanzó el estándar nacional: Departamento de Cirugía con un 3.53, Departamento de Medicina con un 3.41, Departamento de Pediatría con 3.28, Departamento de Gineco Obstetricia con un 3.20.

(*) La Especialidad de Medicina Física y Rehabilitación No se toma en cuenta para el consolidado de rendimiento Hora Medico.

El total de atenciones y atendidos son realizadas por el profesional Médico.

Fuente: Sistema HIS – "MINSA"

Elaboración: Unidad de Estadística – Hospital II-2 Tarapoto.

DEPARTAMENTO DE MÉDICINA

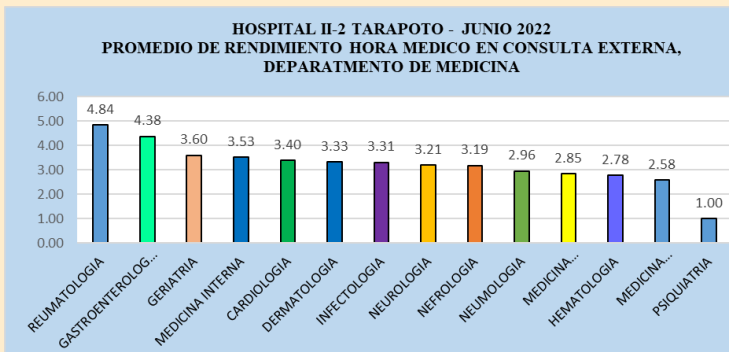

Fuente: Sistema HIS – "MINSA"

Elaboración: Unidad de Estadística – Hospital II-2 Tarapoto.

Los mejores rendimientos del departamento de Medicina en el mes de Junio fue alcanzado por: La especialidad de **Reumatología** con un 4.84, **Gastroenterología** con un 4.38 de pacientes atendidos por hora; Las demás Especialidades obtuvieron un promedio más bajo de acuerdo al promedio Nacional. (4 – 5 x Hora).

DEPARTAMENTO DE CIRUGÍA

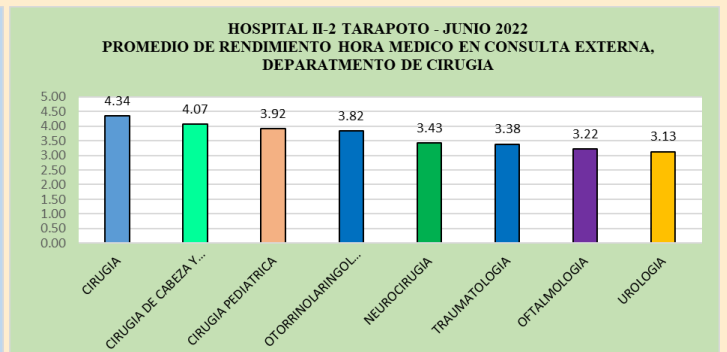

Fuente: Sistema HIS – "MINSA"

Elaboración: Unidad de Estadística – Hospital II-2 Tarapoto.

Los mejores rendimientos del departamento de Cirugía en el mes de Junio fue alcanzado por: La especialidad de **Cirugía** con un 4.34, **Cirugía de Cabeza, Cuello y Maxilofacial** 4.07, las especialidades obtuvieron promedio más bajo de acuerdo al promedio Nacional. (4 – 5 x Hora).

HOSPITALIZACIÓN

MORBILIDAD GENERAL JUNIO

NRO.	CODIGO	DIAGNOSTICO	FEMENINO							TOTAL FEMENINO	%	MASCULINO							TOTAL MASCULINO	%	TOTAL GENERAL	%
			0 - 29 D	1 - 11 M	1 - 11 A	12 - 17 A	18 - 29 A	30 - 59 A	60 A MAS			0 - 29 D	1 - 11 M	1 - 11 A	12 - 17 A	18 - 29 A	30 - 59 A	60 A MAS				
1	O829	PARTO POR CESAREA, SIN OTRA ESPECIFICACION	0	0	0	12	55	44	0	111	25.28	0	0	0	0	0	0	0	0	0.00	111	16.06
2	O809	PARTO UNICO ESPONTANEO SIN OTRA ESPECIFICACION	0	0	0	10	28	18	0	56	12.76	0	0	0	0	0	0	0	0	0.00	56	8.10
3	K36X	OTROS TIPOS DE APENDICITIS	0	0	2	6	4	10	1	23	5.24	0	0	4	6	9	12	2	33	13.10	56	8.10
4	J960	INSUFICIENCIA RESPIRATORIA AGUDA	0	5	5	1	0	1	5	17	3.87	0	9	3	0	0	2	10	24	9.52	41	5.93
5	O064	ABORTO NO ESPECIFICADO, INCOMPLETO, SIN COMPLICACIONES	0	0	0	3	11	16	0	30	6.83	0	0	0	0	0	0	0	0	0.00	30	4.34
6	K810	COLECISTITIS AGUDA	0	0	0	0	3	9	4	16	3.64	0	0	1	0	0	4	2	7	2.78	23	3.33
7	S822	FRACTURA DE LA DIAFISIS DE LA TIBIA	0	0	0	0	1	1	1	3	0.68	0	0	1	1	2	5	4	13	5.16	16	2.32
8	E140	DIABETES MELLITUS, NO ESPECIFICADA, CON COMPLICACIONES	0	0	0	0	0	3	4	7	1.59	0	0	0	0	0	7	1	8	3.17	15	2.17
9	P369	SEPSIS BACTERIANA DEL RN, NO ESPECIFICADA	5	0	0	0	0	0	0	5	1.14	9	0	0	0	0	0	0	9	3.57	14	2.03
10	K922	HEMORRAGIA GASTROINTESTINAL, NO ESPECIFICADA	0	0	0	0	0	3	3	6	1.37	0	0	0	0	0	5	2	7	2.78	13	1.88
11	N181	ENFERMEDAD RENAL CRONICA, ESTADIO 1	0	0	0	0	0	4	0	4	0.91	0	0	0	0	1	3	4	8	3.17	12	1.74
12	P073	RN PRE TERMINO	2	0	0	0	0	0	0	2	0.46	8	0	0	0	0	0	0	8	3.17	10	1.45
13	K409	HERNIA INGUINAL UNILATERAL O NO ESPECIFICADA, SIN OTRAS COMPLICACIONES	0	0	0	0	0	1	2	3	0.68	0	0	2	0	1	2	2	7	2.78	10	1.45
14	O470	AMENAZA DE PARTO PREMATURO	0	0	0	1	5	3	0	9	2.05	0	0	0	0	0	0	0	0	0.00	9	1.30
15	K861	OTRAS PANCREATITIS CRONICAS	0	0	0	0	0	2	2	4	0.91	0	0	0	0	0	5	0	5	1.98	9	1.30
16	I634	INFARTO CEREBRAL DEBIDO A EMBOLIA DE ARTERIAS	0	0	0	0	0	0	3	3	0.68	0	0	0	0	0	1	4	5	1.98	8	1.16
17	O009	EMBARAZO ECTOPICO NO ESPECIFICADO	0	0	0	1	2	3	0	6	1.37	0	0	0	0	0	0	0	0	0.00	6	0.87
18	O730	RETENCION DE LA PLACENTA SIN HEMORRAGIA	0	0	0	1	2	3	0	6	1.37	0	0	0	0	0	0	0	0	0.00	6	0.87
19	S420	FRACTURA DE LA CLAVICULA	0	0	0	0	0	0	0	0	0.00	0	0	0	2	2	2	0	6	2.38	6	0.87
20	S720	FRACTURA DEL CUELLO DE FEMUR	0	0	0	0	0	1	2	3	0.68	0	0	0	0	0	2	1	3	1.19	6	0.87
		DEMÁS CAUSAS	9	2	9	8	29	43	25	125	28.47	3	2	18	8	10	34	34	109	43.25	234	33.86
TOTAL MORBILIDAD GENERAL HOSPITALIZACIÓN			16	7	16	43	140	165	52	439	100.00	20	11	29	17	25	84	66	252	100.00	691	100.00

Fuente: Sistema SEM EGRESOS
Elaboración: Unidad de Estadística – Hospital II-2 Tarapoto.

Rango	Hombres	Mujeres
Menores 5	38	34
5 a 9	17	5
10 a 14	15	18
15 a 19	19	56
20 a 24	11	54
25 a 29	5	58
30 a 34	10	61
35 a 39	11	44
40 a 44	15	22
45 a 49	15	20
50 a 54	15	11
55 a 59	18	8
60 a 64	15	9
65 a 69	15	11
70 a 74	14	13
75 a 79	10	6
80 a 84	6	7
85 a 89	10	5
90 a 94	2	2
95 a 99		
100 a +		

Fuente: Sistema SEM EGRESOS
Elaboración: Unidad de Estadística – Hospital II-2 Tarapoto.

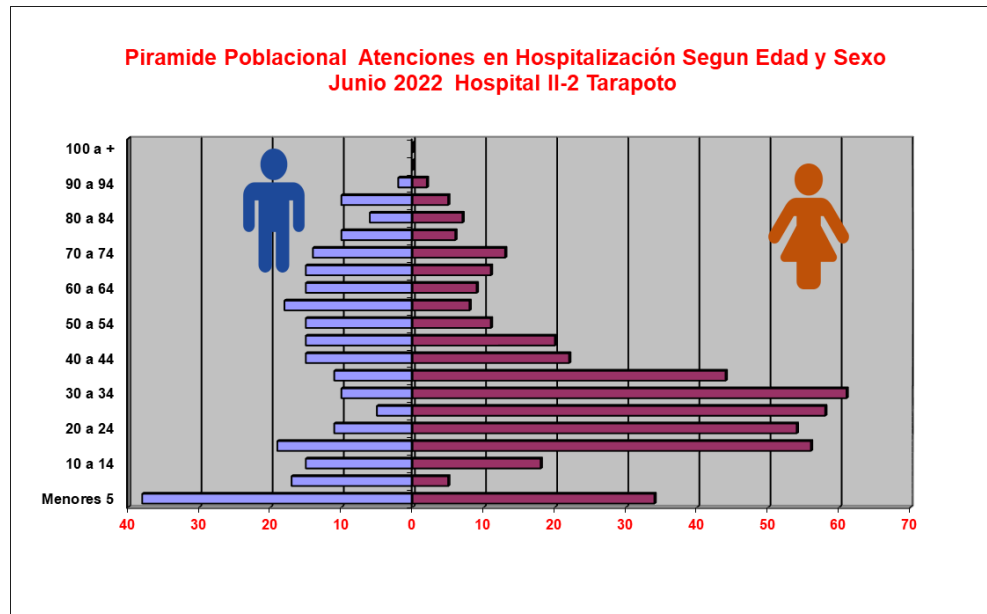

EMERGENCIA

MORBILIDAD GENERAL JUNIO

NRO.	CODIGO	DIAGNOSTICO	FEMENINO								TOTAL FEMENINO	%	MASCULINO								TOTAL MASCULINO	%	TOTAL GENERAL	%
			0 - 29 D	1 - 11 M	1 - 11 A	12 - 17 A	18 - 29 A	30 - 59 A	60 A MAS	0 - 29 D			1 - 11 M	1 - 11 A	12 - 17 A	18 - 29 A	30 - 59 A	60 A MAS						
1	A059	INTOXICACION ALIMENTARIA BACTERIANA, NO ESPECIFICADA	0	0	3	0	0	0	0	3	0.35	0	0	0	0	0	1	0	1	0.14	4	0.25		
2	A090	OTRAS GASTROENTERITIS Y COLITIS NO ESPECIFICADAS	1	0	0	0	2	1	0	4	0.47	0	0	1	0	0	0	1	2	0.27	6	0.38		
3	A099	GASTROENTERITIS Y COLITIS DE ORIGEN NO ESPECIFICADO	0	0	1	2	0	1	0	4	0.47	0	1	2	0	0	0	1	4	0.55	8	0.51		
4	A419	SEPTICEMIA, NO ESPECIFICADA	0	0	0	0	1	0	0	1	0.12	0	0	2	0	0	0	1	3	0.41	4	0.25		
5	A90X	DENGUE	0	0	2	0	0	0	0	2	0.24	0	0	1	0	0	0	0	1	0.14	3	0.19		
6	A91X	DENGUE HEMORRAGICO	0	0	0	0	0	0	0	0	0.00	0	0	0	0	0	1	0	1	0.14	1	0.06		
7	A971	DENGUE CON SENIALES DE ALARMA	0	1	2	1	0	2	0	6	0.71	0	0	3	0	0	0	0	3	0.41	9	0.57		
8	B24X	SIDA	0	0	0	0	2	0	0	2	0.24	0	0	0	0	0	1	0	1	0.14	3	0.19		
9	B349	INFECCION VIRAL, NO ESPECIFICADA	0	1	1	0	0	0	0	2	0.24	0	0	0	0	0	0	0	0	0.00	2	0.13		
10	D509	ANEMIA POR DEFICIENCIA DE HIERRO SIN ESPECIFICADA	0	0	0	1	0	0	0	1	0.12	0	0	0	0	0	0	0	0	0.00	1	0.06		
11	D649	ANEMIA DE TIPO NO ESPECIFICADO	0	1	1	0	0	0	0	2	0.24	0	0	1	0	2	1	1	5	0.68	7	0.44		
12	E110	DIABETES MELLITUS NO INSULINODEPENDIENTE, CON COMPLICACIONES	0	0	0	0	0	0	1	1	0.12	0	0	0	0	0	0	0	0	0.00	1	0.06		
13	E111	DIABETES MELLITUS NO INSULINODEPENDIENTE, SIN COMPLICACIONES	0	0	0	0	0	2	0	2	0.24	0	0	0	0	0	0	1	1	0.14	3	0.19		
14	E115	DIABETES MELLITUS NO INSULINODEPENDIENTE, CON COMPLICACIONES	0	0	0	0	0	1	0	1	0.12	0	0	0	0	0	0	0	0	0.00	1	0.06		
15	E119	DIABETES MELLITUS NO INSULINODEPENDIENTE, SIN COMPLICACIONES	0	0	0	0	0	1	2	3	0.35	0	0	0	0	0	3	1	4	0.55	7	0.44		
16	E162	HIPOGLICEMIA, NO ESPECIFICADA	0	0	0	0	0	0	1	1	0.12	0	0	0	0	1	1	2	4	0.55	5	0.32		
17	E86X	DESHIDRATACION / DEPLECION DEL VOLUMEN	0	0	1	0	1	1	1	4	0.47	0	0	1	0	0	4	1	6	0.82	10	0.63		
18	G409	EPILEPSIA, TIPO NO ESPECIFICADO	0	0	0	0	0	0	0	0	0.00	0	0	0	0	0	0	2	2	0.27	2	0.13		
19	I10X	HIPERTENSION ESENCIAL (PRIMARIA)	0	0	0	0	0	2	8	10	1.18	0	0	0	0	0	2	4	6	0.82	16	1.01		
20	I479	TAQUICARDIA PAROXISTICA, NO ESPECIFICADA	0	0	0	0	0	0	0	0	0.00	0	0	0	0	0	1	0	1	0.14	1	0.06		
		DEMÁS CAUSAS	6	36	126	66	216	252	97	799	94.22	11	35	151	39	118	233	99	686	93.84	1485	94.05		
TOTAL MORBILIDAD GENERAL EMERGENCIA			7	39	137	70	222	263	110	848	100.00	11	36	162	39	121	248	114	731	100.00	1579	100.00		

Fuente: Sistema SEM EMERGENCIA
Elaboración: Unidad de Estadística - Hospital II-2 Tarapoto.

Rango	Hombres	Mujeres
Menores 5	781	579
5 a 9	319	255
10 a 14	194	201
15 a 19	262	490
20 a 24	295	589
25 a 29	296	584
30 a 34	305	475
35 a 39	211	376
40 a 44	208	212
45 a 49	194	207
50 a 54	205	193
55 a 59	213	179
60 a 64	172	166
65 a 69	138	110
70 a 74	112	106
75 a 79	92	86
80 a 84	80	87
85 a 89	59	72
90 a 94	18	20
95 a 99	3	6
100 a +		

Fuente: Sistema SEM EMERGENCIA
Elaboración: Unidad de Estadística - Hospital II-2 Tarapoto.

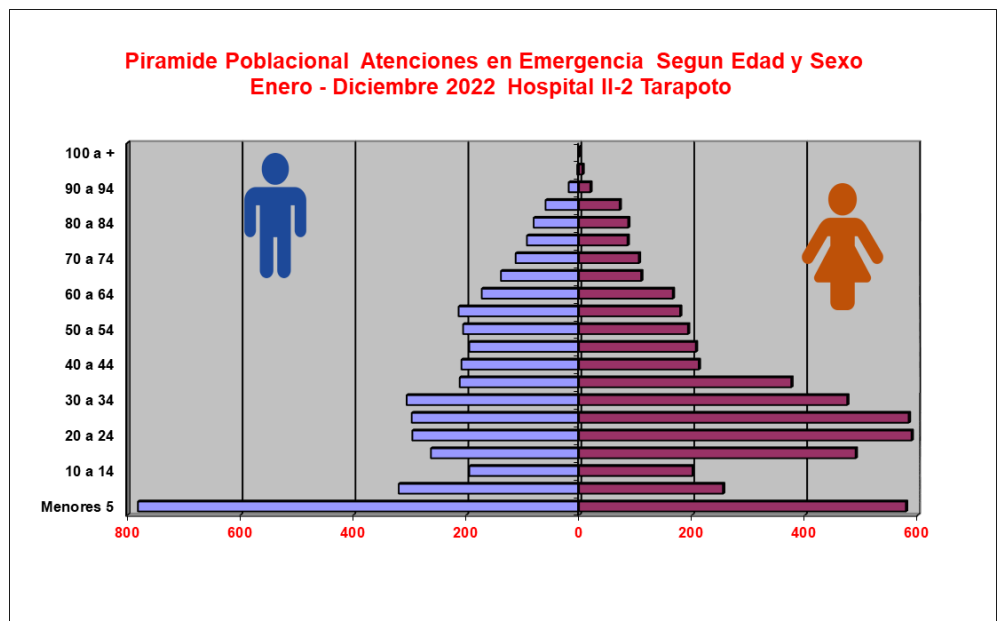

**PRODUCCION DE SERVICIOS INTERMEDIOS
JUNIO (2021 – 2022)**

VARIABLES HOSPITALARIAS	JUNIO	
	2021	2022
ATENDIDOS	1015	2628
ATENCIONES	5633	10520
EGRESOS DE HOSP.	624	705
CONSULTAS EMERG.	1189	1605
PARTOS VAGINALES	52	58
PARTOS DISTOCICOS	142	110
AMEU	18	20
LEGRADO UTERINO	6	4
ABORTO SEPTICO	0	0
L.U. POR OTRAS CAUSAS	10	14
INTERVENCIONES QUIRURGICAS	345	380
NACIMIENTOS VIVOS	192	171
FALLECIDOS EGRESOS	14	14
FALLECIDOS EMERGENCIA	31	26

**TOTAL CIRUGIAS REALIZADAS
JUNIO (2021 – 2022)**

SERVICIO	JUNIO	
	2021	2022
CARDIOLOGIA	0	0
CIRUGÍA	70	90
CIRUGÍA LAPAROSCÓPICA	0	28
CX. PEDIÁTRICA	16	19
CX. PLASTICA	19	0
CX. CABEZA Y CUELLO	0	5
DERMATOLOGIA	0	0
GASTROENTEROLOGIA	0	0
GINECOLOGÍA - OBSTETRICIA	160	129
NEFROLOGIA	0	0
NEUMOLOGIA	0	0
NEUROCIRUGIA	9	8
ODONTOLOGÍA	0	1
OFTAMOLOGÍA	0	0
OTORRINO	2	3
TRAUMATOLOGÍA	62	86
UROLOGIA	7	11
TOTAL GENERAL	345	380

**EGRESOS HOSPITALARIOS
JUNIO (2021 – 2022)**

SERVICIO	JUNIO	
	2021	2022
MEDICINA	157	156
PSIQUIATRIA	0	0
CIRUGIA	113	202
CIRUGIA PEDIATRICA	0	0
PEDIATRIA	45	44
GINECOLOGIA	11	26
OBSTETRICIA	255	237
NEONATOLOGIA	43	40
TOTAL GENERAL	624	705

**ATENCIONES EN CONSULTA EXTERNA MÉDICA
JUNIO (2021 – 2022)**

SERVICIO	JUNIO	
	2021	2022
CIRUGIA	369	1708
GINECO - OBSTETRICIA	48	498
MEDICINA	1687	2758
PEDIATRIA	12	266
TOTAL GENERAL	2116	5230

SERVICIO DE OFTALMOLOGIA

PROCEDIMIENTOS REALIZADOS

INFORME MENSUAL DE PROCEDIMIENTOS REALIZADOS EN EL SERVICIO DE OFTALMOLOGIA											
MES: JUNIO - 2022											
ATENCIÓNES	TIPO DE SEGURO	AGUDEZA VISUAL	REFRACCION	TONO-METRIA	FONDO DE OJO DIRECTO	INDIRECTO	KERATO-METRIA	BIO-METRIA	ECOGRAFIA OCULAR	RETIRO DE PUNTOS	EXTRACCION DE CUERPO EXTRAÑO
CONSULTA EXTERNA	SIS	323	26	21	7	55	0	0	2	0	1
	OTROS	13	2	1	0	0	0	0	0	0	0
HOSPITALIZADA (INTERCONS)	SIS	0	0	0	1	28	0	0	1	0	0
	OTROS	0	0	0	0	0	0	0	0	0	0
EMERGENCIA	SIS	8	0	0	0	0	0	0	3	0	4
	OTROS	0	0	0	0	0	0	0	0	0	0
TOTAL	SIS	331	26	21	8	83	0	0	6	0	5
	OTROS	13	2	1	0	0	0	0	0	0	0

Fuente: Informe del Servicio de oftalmología

INFORME DE CIRUGIAS DEL SERVICIO DE OFTALMOLOGIA - 2022			
CIRUGIA	TIPO SEGURO	JUNIO	
		CX.MAY	CX.MEN
CHALAZION	SIS	0	0
	OTRO	0	0
PTERIGION	SIS	0	0
	OTRO	0	0
CATARATA	SIS	0	0
	OTRO	0	0
QUISTE DE PARPADOS	SIS	0	0
	OTRO	0	0
RETIRO DE PUNTOS	SIS	0	0
	OTRO	0	0
TRAUMA OCULAR	SIS	0	0
	OTRO	0	0
TOTAL		0	0

Fuente: Informe del Servicio de oftalmología

INDICADORES DE PRODUCCION Y RENDIMIENTO. JUNIO-2022 HOSPITAL II-2 TARAPOTO.

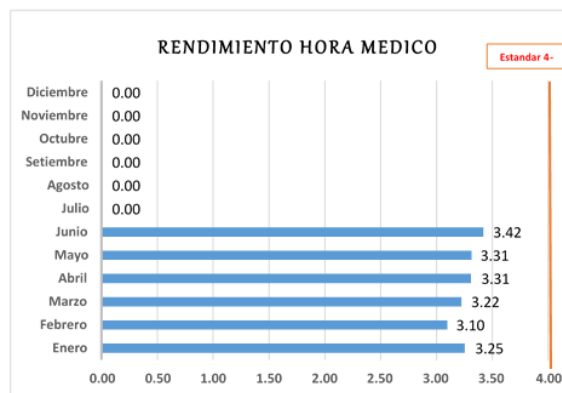
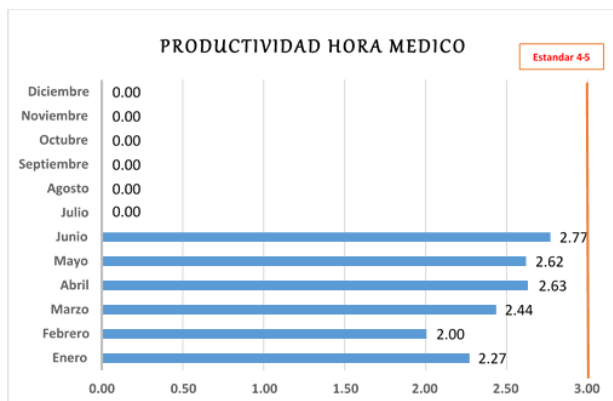

Los indicadores son la expresión objetiva del desempeño a través de la relación cuantitativa entre dos variables que intervienen en un mismo proceso.

El Rendimiento Hora Médico: Mide el número de atenciones que realiza el médico por cada hora efectiva de trabajo en consultorio externo. Hasta el mes de JUNIO Este indicador se encuentra en 3.27 atenciones por hora. (Estándar 4/hora)

Productividad de Hora Médico: mide el cumplimiento de la programación de las horas médico en la consulta externa. Hasta el mes de JUNIO el indicador se encuentra en 2.46 atenciones por hora. (Estándar 4 – 5 / hora)

La concentración de consultas: Mide el promedio de consultas que se ha otorgado a cada paciente que acudió al hospital. Tomando como referencia los pacientes nuevos y re ingresantes. El Hospital muestra un promedio de 4.35 (Estándar 4)

Utilización de Consultorios médicos: Mide el grado de uso de los consultorios en consulta externa médica, determinada por el número de turnos que se viene otorgando para la atención en la consulta, comprendiendo cada turno con un tiempo de 4 horas. El indicador se encuentra en 1.41 (Estándar 2)

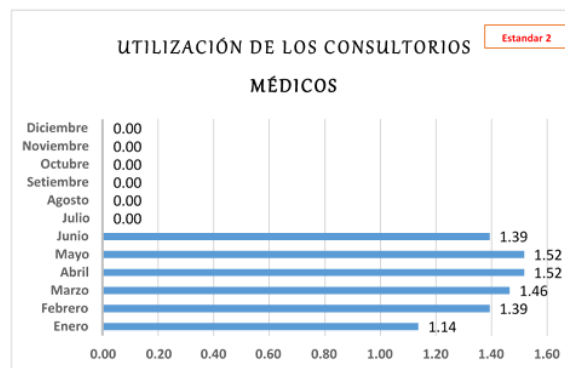
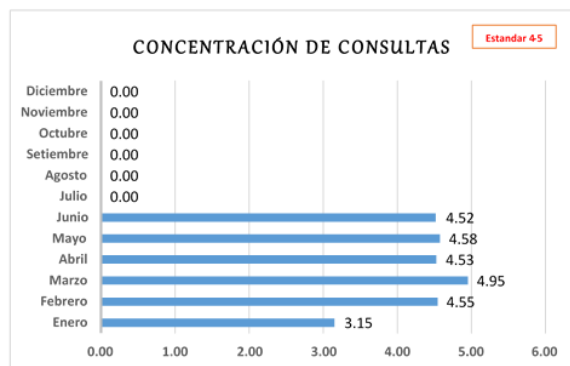

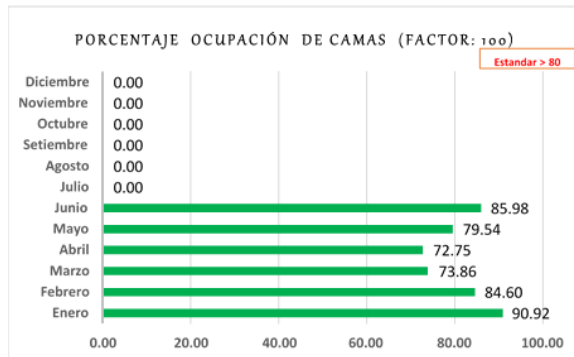
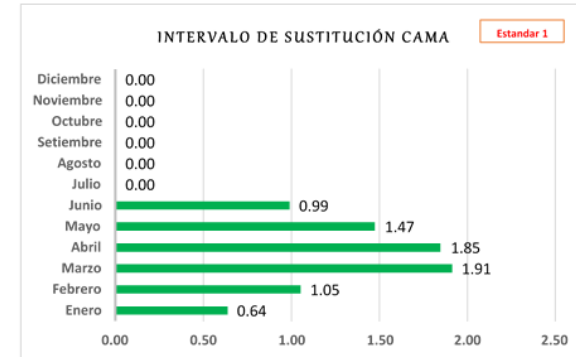
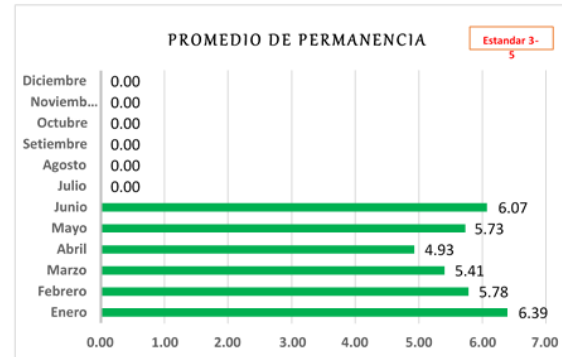
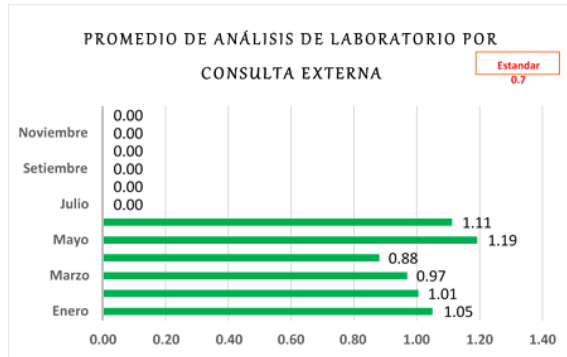

Promedio de Análisis de Laboratorio en Consulta Externa. Refleja la utilización de los exámenes de laboratorio por cada atención de consulta externa. El indicador se encuentra en 1.04 (Estandar 0.7)

Promedio de Permanencia. Mide el promedio de días que recibe atención un paciente hospitalizado. El indicador se encuentra en 5.72 (Estandar 6-8)

Intervalo de sustitución: Mide el tiempo en que permanece la cama vacía entre un egreso y el subsiguiente ingreso a la misma cama. El indicador se encuentra en 1.32 (Estandar 1)

Porcentaje de Ocupación de Camas: Mide el grado de ocupación de cada cama hospitalaria. El indicador se encuentra en 81.20 (Estandar 85 - 90%)

Rendimiento Cama: Mide la utilización de una cama durante un periodo de tiempo. El indicador se encuentra en 4.30 (Estandar 4)

Razón de Emergencias en Consulta Externa: Permite evaluar la magnitud de las atenciones de emergencia en relación a las atenciones de consulta externa en un periodo. El indicador se encuentra en 0.10 (Estandar < 1)

Razón de Urgencias en Consulta Externa Mide la magnitud de las atenciones de urgencia en relación a las atenciones de consulta externa. El indicador se encuentra en 0.22

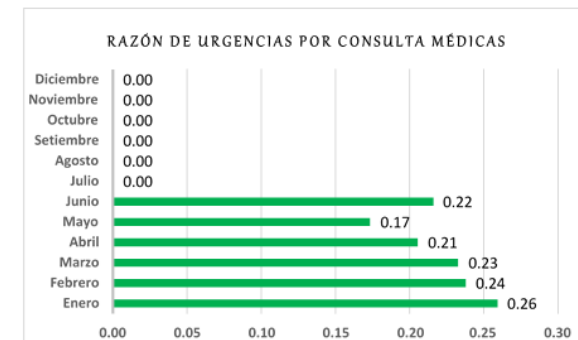
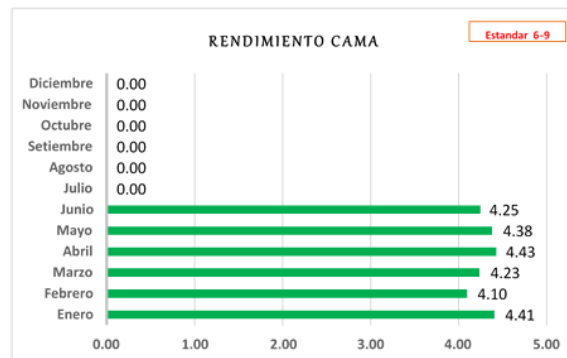

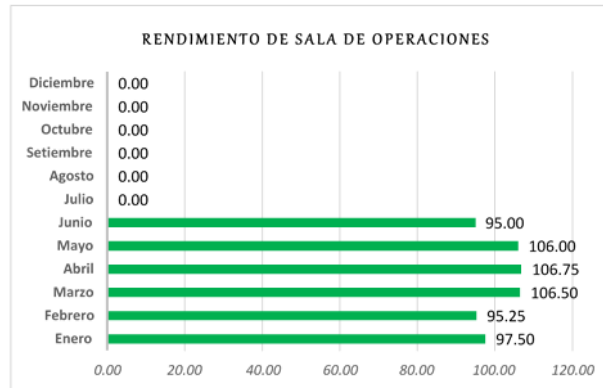

Rendimiento de Sala de Operaciones: Mide el promedio Intervenciones quirúrgicas en cada turno. El indicador muestra un valor de 101.17 operaciones. (Estándar 80 – 100)

Rendimiento de Sala de Operaciones (para Cirugías de Emergencia): Mide el número de Intervenciones quirúrgicas (en sala de emergencia), en relación a los turnos quirúrgicos ejecutados por. El indicador muestra un valor de 224.33 operaciones.

Rendimiento de Sala de Operaciones (para Cirugías Electivas): Mide el número de Intervenciones quirúrgicas programadas en relación a los turnos quirúrgicos ejecutados por mes. El indicador se encuentra en un promedio de 60.11

Grado de Resolutivita del Establecimiento de Salud (Factor: 100): Mide el número de referencias ejecutadas por el establecimiento de salud, en relación a las consultas médicas ejecutadas en el mismo periodo de tiempo. El indicador se muestra en 0.68

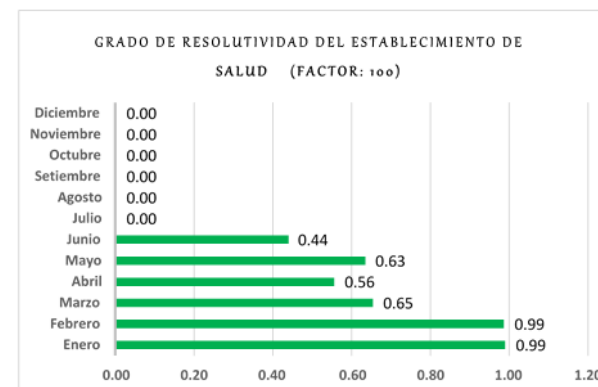
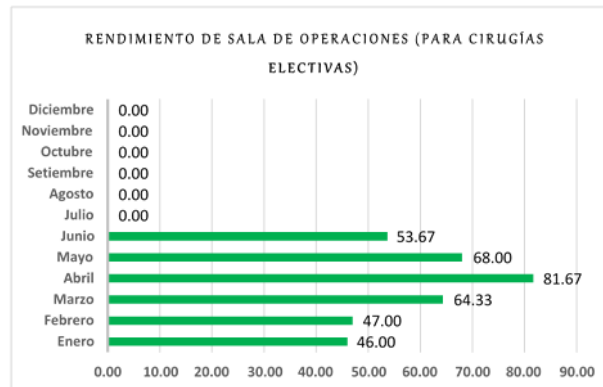

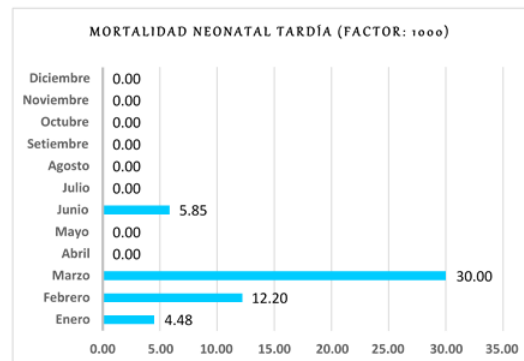
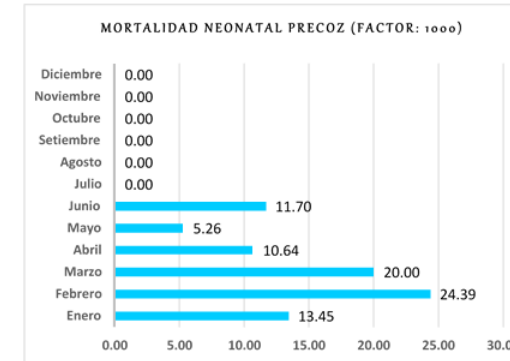
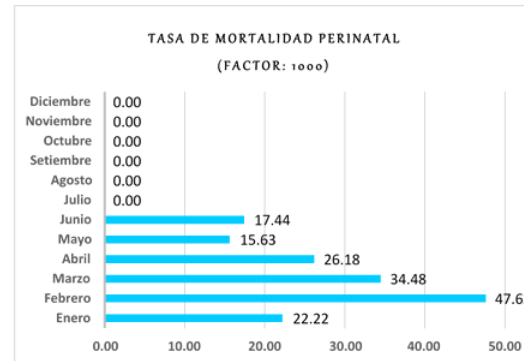
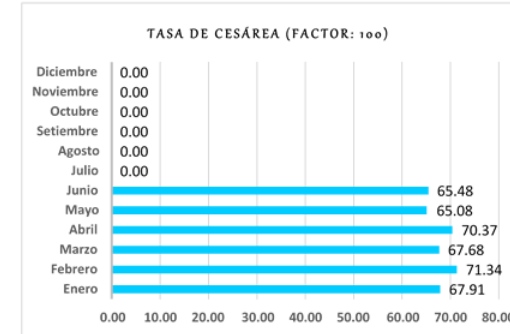
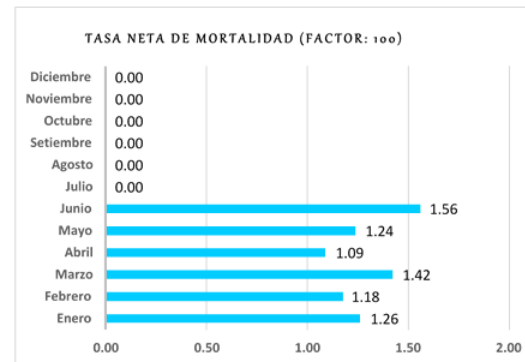
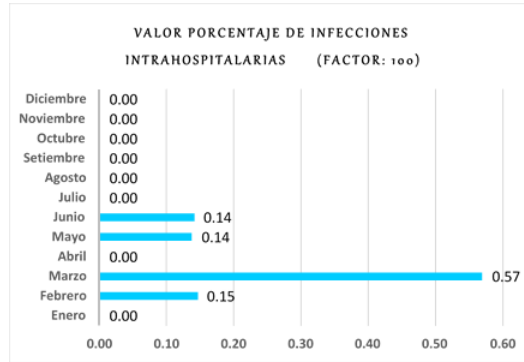

Valor Porcentaje de Infecciones Intrahospitalarias: Mide el porcentaje de pacientes que presentan un proceso infeccioso adquirido luego de las 48 horas de permanecer hospitalizados, el mismo que no portaba a su ingreso. El indicador se encuentra en 0.16 (Estándar 0.7)

Tasa Neta de Mortalidad: Mide la Proporción de fallecidos en el hospital respecto al total de egresos durante un mismo periodo, considerando las muertes que ocurrieron a partir de las 48 horas de ingresado el paciente. El indicador muestra un valor de 1.29 Estándar 3 -4%

Tasa de Cesárea: Mide la cantidad de cesáreas que se realizan en relación al total de partos atendidos en el hospital durante un periodo. El indicador se encuentra en 67.94. Estándar 20 -25%

Tasa de Mortalidad Perinatal: Es aquella que ocurre en el periodo comprendido entre la 22ª semana completa de gestación y hasta los siete días completos de vida, o muerte del feto por cada 1000 nacidos. El indicador se encuentra en 26.93

Mortalidad Neonatal Precoz: La Mortalidad Neonatal Precoz indica los fallecidos durante la primera semana por cada 1.000 recién nacidos vivos. El indicador se encuentra en 14.08.

Mortalidad Neonatal Tardía: Mide el número de fallecidos entre 8 y 28 días y el número de nacidos vivos de un periodo por 1.000 nacidos vivos. El indicador se encuentra en 8.88

Porcentaje de Cirugías Suspensas: Mide la proporción de intervenciones quirúrgicas programadas que fueron suspensas. El indicador se encuentra en 0.59 Estándar 5%

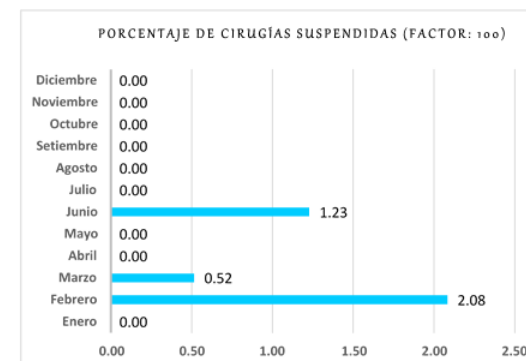

INDICADORES DE EMERGENCIA

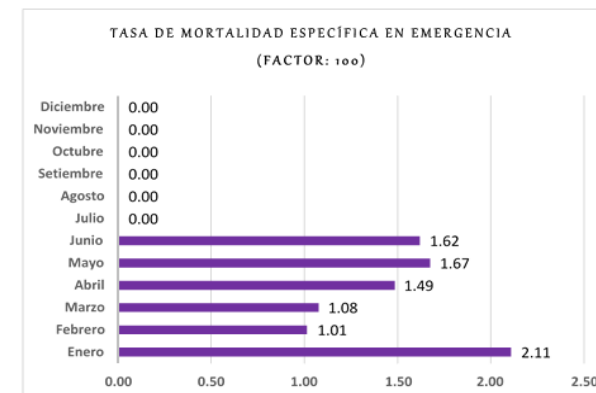
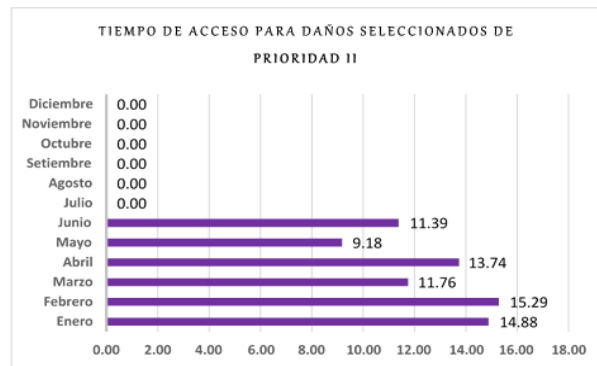

Tiempo de Acceso para Daños Seleccionados de Prioridad II. El indicador se encuentra en **12.75**
Tasa de Mortalidad Específica en Emergencia. El indicador se encuentra en **1.49**
Porcentaje de pacientes en sala de observación de emergencia con estancia mayor o igual a 12 horas. El indicador se encuentra en **16.73**



Jr. Ángel Delgado Morey # 503
Tarapoto – Perú
Telefax: (042) 520012