



PERÚ

Ministerio
de Salud

DIRECTOR EJECUTIVO

**Dr. JACQUELINE LINDSAY CASTAÑEDA
CARDENAS**

Oficina de Inteligencia Sanitaria

Lic. Enf. Marlon Manuel Daza Farias
Jefe de la Oficina de Inteligencia Sanitaria
(OIS)

Unidad de Estadística

**Mg. Ing. Sist. Larisa Milena Trinidad
Alvitres**

Responsable de la Unidad de Estadística
Ingreso, Control de Calidad y
Consolidación de la Información

Tec. Inf. Ronal Mera Rengifo

Ingreso y consolidación de Información

Tec. Inf. Luz Candelaria Rioja Dávila

Ingreso de Información HIS/SISCOVID y
elaboración de Reportes

Tec. Juan Calos Mora Ríos

Ingreso de Información HIS/SISCOVID y
Elaboración de Reportes

Tec. Sandra Junelly Rojas Novoa

Ingreso de Información HIS/SISCOVID

Tec. HUGO MARTIN MARIN FERNANDEZ

Ingreso de Información HIS/SISCOVID

Ing. Foley Andre Orellana Castro

Ingreso de Información HIS/SISCOVID

Comité editor

**Mg. Ing. Sist. Larisa Milena Trinidad
Alvitres**

Diseño, elaboración, redacción, proceso
de Información y análisis Estadístico

BOLETÍN ESTADÍSTICO MAYO 2022



PRESENTACIÓN

El Hospital II-2 Tarapoto, a través de la Oficina de Inteligencia Sanitaria – Unidad de Estadística, hace llegar el Boletín mensual correspondiente al periodo de Mayo 2022, el cual contiene información estadística generada por los diferentes departamentos, servicios, programas, oficinas y Unidades que conforman la Institución; siendo imprescindible para la evaluación y mejora de la calidad de atención que brindamos a nuestra población, además de proporcionar de manera objetiva las herramientas para el desarrollo de estudios, proyectos de mejora y trabajos de investigación a nivel institucional, local, regional y nacional.



Email: comunicaciones@hospitaltarapoto.gob.pe
Visítanos en www.hospitaltarapoto.gob.pe



Jr. Ángel Delgado Morey # 503
Tarapoto – Perú
Telefax: (042) 520012

INDICADORES HOSPITALARIOS

CONSULTA EXTERNA

A. INDICADORES DE PRODUCCIÓN Y RENDIMIENTO					
Ord.	Nombre del Indicador	Fuente	Variables	Mayo	Estandar Nacional
1	Productividad Hora Medico	HIS (Sistema de Consulta Externa)	N° de Atenciones Médicas Realizadas	5200	4 a 5 atenciones por hora programada
		Control de Personal, Rol Mensual	N° de horas médico Programadas	1985	
		Valor Productividad Hora Medico		2.62	
2	Rendimiento Hora Medico	HIS (Sistema de Consulta Externa)	N° de Atenciones Médicas Realizadas	5200	4 a 5 atenciones por hora efectiva
		Reporte del Servicio	N° de horas médico Efectivas	1570	
		Valor Rendimiento Hora Medico		3.31	
3	Concentración	HIS (Sistema de Consulta Externa)	N° de Atenciones Médicas Realizadas	5200	4 atenciones al año
		HIS (Sistema de Consulta Externa)	N° de Atendidos (nuevos y reingresos)	1136	
		Valor Concentración		4.58	
4	Utilización de los Consultorios (Médicos)	HIS (Sistema de Consulta Externa), Departamento de Consulta Externa y Departamento de Enfermería, Inventario de Consultorios	N° de Consultorios Funcionales (Médicos)	44	2 turnos
		HIS (Sistema de Consulta Externa), Departamento de Consulta Externa y Departamento de Enfermería, Inventario de Consultorios	N° de Consultorios Físicos (Médicos)	29	
		Valor Utilización de los Consultorios (Médicos)		1.52	
B. INDICADORES DE EFICIENCIA					
Ord.	Nombre del Indicador	Fuente	Variables	Mayo	Estandar Nacional
5	Promedio de Análisis de Laboratorio por Consulta Externa	Laboratorio, Informe Diario de Atenciones en Laboratorio, Libro de Trasluciones	N° análisis de laboratorio indicados en consulta externa	6197	0.7 exámenes
		HIS (Sistema de Consulta Externa)	N° Atenciones médicas Realizadas	5200	
		Valor Promedio de Análisis de Laboratorio por Consulta Externa		1.19	
6	Promedio de Permanencia	Modulo de Egresos Hospitalarios, Historia Clínica, Parte Diario	Total días estancias de egresos	4167	3 a 5 días
		Modulo de Egresos Hospitalarios, Historia Clínica, Parte Diario	N° egresos hospitalarios	727	
		Valor Promedio de Permanencia		5.73	
7	Intervalo de Sustitución cama	Modulo de Egresos Hospitalarios, Historia Clínica, Parte Diario	N° Días cama disponibles - N° pacientes día	1072	0.6 a 1 día libre
		Modulo de Egresos Hospitalarios, Historia Clínica, Parte Diario	N° egresos hospitalización	727	
		Valor Intervalo de Sustitución cama		1.47	
8	Porcentaje Ocupación de Camas (Factor: 100)	Modulo de Egresos Hospitalarios, Historia Clínica	N° pacientes día	4167	> 80
		Modulo de Egresos Hospitalarios, Historia Clínica	N° días cama disponibles	5239	
		Valor Porcentaje Ocupación de Camas (Factor: 100)		79.54	
9	Rendimiento Cama	EPICRISIS/Hoja de Egresos, Historia Clínica, Parte diario, Hoja de estancia de paciente	N° egresos	727	6 veces
		Modulo de Egresos Hospitalarios, Historia Clínica, Parte Diario, Hoja de estancia de paciente	N° camas disponibles promedio	166	
		Valor Rendimiento Cama		4.38	
10	Razón de Emergencias por Consulta Médicas	Sistema de Emergencias, Modulo de Emergencias, Hoja de Estancia de Paciente	N° de Atenciones Médicas en Emergencia	413	< 0.1
		HOJA HIS (Sistema de Consulta Externa), Cuaderno de Registro de Ingresos y Egresos de Pacientes	N° Total de Atenciones médicas en Consulta Externa	5200	
		Valor Razón de Emergencias por Consulta Médicas		0.08	
11	Razón de Urgencias por Consulta Médicas	Informe de Emergencias/Cuaderno de Registro de Ingresos y Egresos de Pacientes	N° de Atenciones Médicas en Urgencias	901	Solo promedio
		HOJA HIS (Sistema de Consulta Externa), Cuaderno de Registro de Ingresos y Egresos de Pacientes	N° Total de Atenciones médicas en Consulta Externa	5200	
		Valor Razón de Urgencias por Consulta Médicas		0.17	
12	Rendimiento de Sala de Operaciones	Sala de Anestesiología, / Reporte de Sala, / Reporte de Anestesiología; Hoja de Programación para acto operatorio	N° Intervenciones Quirúrgicas Ejecutadas	424	80 a 100 intervenciones por sala
		Reporte de Sala, Cuadernos de Registro de Programaciones	N° de Salas de Operaciones Utilizadas	4	
		Valor Rendimiento de Sala de Operaciones		106.00	
13	Rendimiento de Sala de Operaciones (para Cirugías de Emergencia)	Reporte de Anestesiología, Cuaderno de Registro de Intervenciones Quirúrgicas	N° Intervenciones Quirúrgicas de Emergencia	220	Solo promedio
		Reporte de Anestesiología, Cuaderno de Registro de Suspensiones de Actos Quirúrgicos	N° de Salas de Operaciones Utilizadas	1	
		Valor Rendimiento de Sala de Operaciones (para Cirugías de Emergencia)		220.0	
14	Rendimiento de Sala de Operaciones (para Cirugías Electivas)	Reporte de Anestesiología	N° Intervenciones Quirúrgicas Programadas Ejecutadas (Cirugías)	204	Solo promedio
		Reporte de Anestesiología	N° de Salas de Operaciones Utilizadas	3	
		Valor Rendimiento de Sala de Operaciones (para Cirugías Electivas)		68.00	
15	Grado de Resolutividad del Establecimiento de Salud (Factor: 100)	Formatos de Referencia y Contrareferencias	N° de solicitudes de Referencias enviadas para atención médica en consulta externa	33	Solo promedio
		HOJA HIS (Sistema de Consulta Externa)	N° Total de Consultas Médicas	5200	
		Valor Grado de Resolutividad del Establecimiento de Salud (Factor: 100)		0.63	

C. INDICADORES DE CALIDAD					
Ord.	Nombre del Indicador	Mayo	Estandar Nacional		
16	Porcentaje de Infecciones Intrahospitalarias (Factor: 100)	Epidemiología, Formatos de Registros de Infecciones Intrahospitalarias	Total de pacientes con infecciones intrahospitalarias	1	Solo promedio
		EPICRISIS/Hoja de Egresos	N° egresos	727	
		Valor Porcentaje de Infecciones Intrahospitalarias (Factor: 100)		0.14	
17	Tasa Neta de Mortalidad (Factor: 100)	Modulo de Mortalidad Hospitalaria, Registro de Patología, Historia Clínica, Certificados de Defunción	N° egresos por defunción hospitalaria (fallecidos después de 48 horas de admisión al hospital, servicio o especialidad)	9	4
		EPICRISIS/Hoja de Egresos, Cuaderno de Registro de Ingresos y Egresos de Pacientes	N° egresos	727	
		Valor Tasa Neta de Mortalidad (Factor: 100)		1.24	
18	Tasa de Cesárea (Factor: 100)	Sistema Informático Perinatal (Programa Salud Sexual y Reproductiva), Registro de Intervenciones Quirúrgicas de Cesáreas	Nº Total de Cesáreas realizadas	123	25
		Sistema Informático Perinatal (Programa Salud Sexual y Reproductiva), Registro de Partos Eutócicos o Normales, Historia Clínica	Nº Total de Partos atendidos	189	
		Valor Tasa de Cesárea (Factor: 100)		65.08	
19	Tasa de Mortalidad Perinatal (Factor: 1000)	Sistema Informático Perinatal (Programa Salud Sexual y Reproductiva), Certificados de Defunción, Registro de Patología, Historia Clínica	Nº de egresos por muerte fetal (22 semanas de gestación) + Nº de egresos por muerte neonatal precoz ocurrida en hospital	3	Solo promedio
		Sistema Informático Perinatal (Programa Salud Sexual y Reproductiva), Hojas de Notificación Obstétrica, Registro de patología, Historia Clínica	Nº Recién nacidos en la institución + Nº muertes fatales en la institución	192	
		Valor Tasa de Mortalidad Perinatal (Factor: 1000)		15.63	
20	Mortalidad Neonatal Precoz (Factor: 1000)	Sistema Informático Perinatal (Programa Salud Sexual y Reproductiva), Datos de Historia Clínica, Registro de patología, Historia Clínica	Nº Recién nacidos fallecidos en los primeros 7 días	1	Solo promedio
		Sistema Informático Perinatal (Programa Salud Sexual y Reproductiva), Registro de patología, Historia Clínica, Registro de nacido vivo (RENIEC)	Nº Recién nacidos en la Institución	190	
		Valor Mortalidad Neonatal Precoz (Factor: 1000)		5.26	
21	Mortalidad Neonatal Tardía (Factor: 1000)	Sistema Informático Perinatal (Programa Salud Sexual y Reproductiva), Registro de patología, Historia Clínica, Registro de nacido vivo (RENIEC)	Nº Recién nacidos fallecidos entre los 08 a 28 días	0	Solo promedio
		Sistema Informático Perinatal (Programa Salud Sexual y Reproductiva), Registro de patología, Historia Clínica	Nº Recién nacidos en la Institución	190	
		Valor Mortalidad Neonatal Tardía (Factor: 1000)		0.00	
22	Porcentaje de Cirugías suspendidas (factor: 100)	Reporte de Anestesiología,	N° Intervenciones Quirúrgicas suspendidas	0	5
		Reporte de Anestesiología,	N° Intervenciones Quirúrgicas programadas	204	
		Valor Porcentaje de Cirugías Suspendidas (factor: 100)		0.00	

D. INDICADORES DE EMERGENCIA (Convenios de Gestión)					
Ord.	Nombre del Indicador	Mayo	Estandar Nacional		
23	Tiempo de Acceso para Daños Seleccionados de Prioridad II	Libro de Emergencia (*) (*) debe registrar la hora de ingreso a la sala de emergencia y la hora de inicio de la atención médica.	Suma de tiempo transcurrido desde el ingreso del paciente a la sala de emergencia hasta el inicio de la atención	3626	10
		Libro de Emergencia (*) (*) debe registrar la hora de ingreso a la sala de emergencia y la hora de inicio de la atención médica.	Total de pacientes atendidos por daño determinado	395	
		Valor Tiempo de Acceso para Daños Seleccionados de Prioridad II		9.18	
24	Porcentaje de Pacientes en Sala de Observación de Emergencia con Estancia Mayor o Igual a 12 horas (factor: 100)	Libro de Emergencia, Censo diario de pacientes	N° de pacientes con estancia mayor o igual a 12 horas en sala de emergencia en un	169	5
		Libro de Emergencia, Censo diario de pacientes	N° de pacientes censados en el mismo período	1314	
		Valor Porcentaje de Pacientes en Sala de Observación de Emergencia con Estancia Mayor o Igual a 12 horas (factor: 100)		12.86	
25	Tasa de Mortalidad Específica en Emergencia (factor: 100)	Libro de Emergencia	N° de fallecidos en Emergencia por daño	22	Solo promedio
		Libro de Emergencia	N° de atendidos por daño específico en el mismo	1314	
		Valor Tasa de Mortalidad Específica en Emergencia (factor: 100)		1.67	

CONSULTA EXTERNA

MORBILIDAD GENERAL MAYO

NRO.	CODIGO	DIAGNOSTICO	FEMENINO								TOTAL FEMENINO	%	MASCULINO								TOTAL MASCULINO	%	TOTAL GENERAL	%
			0 - 29 D	1 - 11 M	1 - 11 A	12 - 17 A	18 - 29 A	30 - 59 A	60 A MAS	0 - 29 D			1 - 11 M	1 - 11 A	12 - 17 A	18 - 29 A	30 - 59 A	60 A MAS						
1	K297	GASTRITIS, NO ESPECIFICADA	0	0	1	1	9	27	27	65	3.21	0	0	2	0	7	17	7	33	2.50	98	2.93		
2	H041	OTROS TRASTORNOS DE LA GLANDULA LAGRIMAL	0	0	3	2	3	14	18	40	1.98	0	0	2	1	3	7	8	21	1.59	61	1.82		
3	R104	OTROS DOLORS ABDOMINALES Y LOS NO ESPECIFICADOS	0	0	0	3	13	16	7	39	1.93	0	0	1	0	3	15	1	20	1.51	59	1.76		
4	H527	TRASTORNO DE LA REFRACCION, NO ESPECIFICADO	0	0	3	2	1	28	9	43	2.13	0	0	3	0	0	6	6	15	1.14	58	1.73		
5	H110	PTERIGION	0	0	0	0	1	20	21	42	2.08	0	0	0	0	1	3	9	13	0.98	55	1.64		
6	I10X	HIPERTENSION ESENCIAL (PRIMARIA)	0	0	0	0	0	5	18	23	1.14	0	0	1	0	0	14	9	24	1.82	47	1.41		
7	F412	TRASTORNO MIXTO DE ANSIEDAD Y DEPRESION	0	0	0	1	4	16	5	26	1.29	0	0	0	0	3	2	5	10	0.76	36	1.08		
8	N40X	HIPERPLASIA DE LA PROSTATA	0	0	0	0	0	0	0	0	0.00	0	0	0	0	0	6	30	36	2.73	36	1.08		
9	O342	ATENCION MATERNA POR CICATRIZ UTERINA DEBIDA A	0	0	0	2	22	11	0	35	1.73	0	0	0	0	0	0	0	0	0.00	35	1.05		
10	K746	OTRAS CIRROSIS DEL HIGADO Y LAS NO ESPECIFICADAS	0	0	0	0	0	6	12	18	0.89	0	0	0	0	1	7	8	16	1.21	34	1.02		
11	F430	REACCION A ESTRES AGUDO	0	0	0	2	8	15	3	28	1.38	0	0	0	0	1	3	1	5	0.38	33	0.99		
12	H259	CATARATA SENIL, NO ESPECIFICADA	0	0	0	0	0	1	18	19	0.94	0	0	0	0	0	0	14	14	1.06	33	0.99		
13	K295	GASTRITIS CRONICA, NO ESPECIFICADA	0	0	0	0	2	11	9	22	1.09	0	0	0	0	2	2	6	10	0.76	32	0.96		
14	M545	LUMBAGO NO ESPECIFICADO	0	0	1	0	4	7	10	22	1.09	0	0	0	0	2	2	5	9	0.68	31	0.93		
15	K021	CARIES DE LA DENTINA	0	0	1	2	3	13	0	19	0.94	0	0	2	1	1	4	2	10	0.76	29	0.87		
16	N390	INFECCION DE VIAS URINARIAS, SITIO NO ESPECIFICADO	0	0	2	0	3	10	8	23	1.14	0	0	0	0	2	1	3	6	0.45	29	0.87		
17	F320	EPISODIO DEPRESIVO LEVE	0	0	0	3	5	8	5	21	1.04	0	0	0	0	0	5	1	6	0.45	27	0.81		
18	H251	CATARATA SENIL NUCLEAR	0	0	0	0	0	3	14	17	0.84	0	0	0	0	0	1	7	8	0.61	25	0.75		
19	M544	LUMBAGO CON CIATICA	0	0	0	0	1	8	4	13	0.64	0	0	0	1	2	7	2	12	0.91	25	0.75		
20	R11X	NAUSEA Y VOMITO	0	0	0	2	6	4	2	14	0.69	0	0	2	1	3	3	2	11	0.83	25	0.75		
		DEMÁS CAUSAS	0	13	171	98	163	688	361	1494	73.85	4	17	212	71	151	349	238	1042	78.88	2536	75.84		
TOTAL MORBILIDAD GENERAL EMERGENCIA			0	13	182	118	248	911	551	2023	100	4	17	225	75	182	454	364	1321	100	3344	100		

Fuente: Sistema HIS MINSA

Elaboración: Unidad de Estadística – Hospital II-2 Tarapoto.

Rango	Hombres	Mujeres
Menores 5	801	601
5 a 9	173	133
10 a 14	148	185
15 a 19	190	289
20 a 24	219	423
25 a 29	329	449
30 a 34	301	509
35 a 39	277	416
40 a 44	230	434
45 a 49	273	362
50 a 54	263	455
55 a 59	220	428
60 a 64	261	341
65 a 69	240	299
70 a 74	157	243
75 a 79	198	171
80 a 84	115	125
85 a 89	26	58
90 a 94	21	15
95 a 99	2	3
100 a +		1

Fuente: Sistema HIS MINSA

Elaboración: Unidad de Estadística – Hospital II-2 Tarapoto.

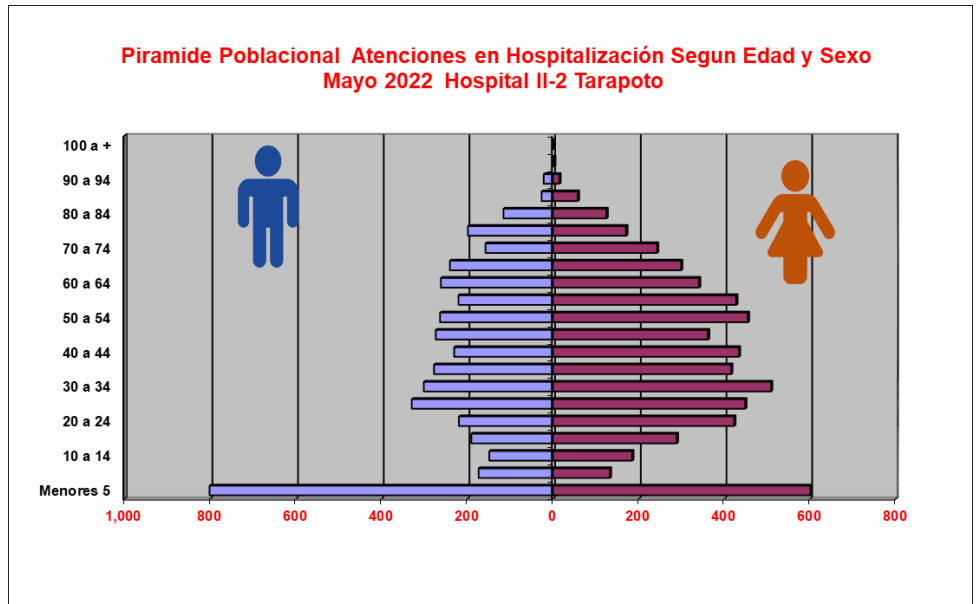

RENDIMIENTO HORA MEDICO – MAYO 2022

N°	PROFESIONAL MEDICO	MAYO											
		Atenc.	Atend.	Dias lab	Rol-medico	Horas Prog. de Rol	Hora Trab. C.E.	Horas Prog.	Horas Trab.	Grde Cm Hora medico	Prod. X Med.	Rend. X Med.	Concentración Consulta
DEPARTAMENTO DE PEDIATRIA		303	106	59	71	24	17	184	91	0.49	1.65	3.33	2.86
	PEDIATRIA	302	106	58	71	24	16	184	90	0.49	1.64	3.36	2.85
	NEONATOLOGIA	1	0	1	0	0	1	0	1	#DIV/0!	#DIV/0!	1.00	#DIV/0!
DEPARTAMENTO DE GINECO - OBSTETRICIA		404	64	55	18	20	26	72	127.5	1.77	5.61	3.17	6.31
DEPARTAMENTO DE MEDICINA		2943	544	288	313	94.4	78	1140.6	889	0.78	2.58	3.31	5.41
	CARDIOLOGIA	483	130	44	35	11	7	128	152	1.19	3.77	3.18	3.72
	DERMATOLOGIA	197	71	31	28	7.4	5	103	77	0.75	1.91	2.56	2.77
	GASTROENTEROLOGIA	365	51	25	27	12	12	108	100	0.93	3.38	3.65	7.16
	GERIATRIA	143	14	13	12	3	3	36	39	1.08	3.97	3.67	10.21
	HEMATOLOGIA	52	7	11	19	4	2	76	22	0.29	0.68	2.36	7.43
	REUMATOLOGIA	172	7	10	15	3.3	4	49.5	40	0.81	3.47	4.30	24.57
	INFECTOLOGIA	391	66	38	57	11.1	9	205.5	120	0.58	1.90	3.26	5.92
	MEDICINA INTERNA	268	44	20	21	12	12	84	80	0.95	3.19	3.35	6.09
	MEDICINA OCUPACIONAL Y DEL MEDIO AMBIENT	5	0	1	0	0	2	0	2	#DIV/0!	#DIV/0!	2.50	#DIV/0!
	MEDICINA ONCOLOGIA	123	16	11	9	3	3	27	33	1.22	4.56	3.73	7.69
	NEFROLOGIA	166	18	21	14	4	6	28	63	2.25	5.93	2.63	9.22
	NEUMOLOGIA	225	30	32	21	3.6	4	75.6	68	0.90	2.98	3.31	7.50
	NEUROLOGIA	224	54	19	28	12	6	112	57	0.51	2.00	3.93	4.15
	PSIQUIATRIA	129	36	12	27	8	3	108	36	0.33	1.19	3.58	3.58
DEPARTAMENTO DE CIRUGIA		1550	422	148	180	75.5	76	588.1	462	0.79	2.64	3.35	3.67
	CIRUGIA	277	61	24	21	12	21	63	82	1.30	4.40	3.38	4.54
	CIRUGIA DE CABEZA Y CUELLO Y MAXILOFACIA	39	8	4	6	3.6	3	21.6	12	0.56	1.81	3.25	4.88
	CIRUGIA PLASTICA	0	0	0	0	0	0	0	0	#DIV/0!	#DIV/0!	#####	#DIV/0!
	CIRUGIA PEDIATRICA	69	18	9	8	2	2	16	18	1.13	4.31	3.83	3.83
	NEUROCIROLOGIA	44	16	8	8	4	2	32	16	0.50	1.38	2.75	2.75
	OFTALMOLOGIA	416	154	41	45	11.5	10	165.5	134	0.81	2.51	3.10	2.70
	OTORRINOLARINGOLOGIA	155	59	17	15	2	3	30	51	1.70	5.17	3.04	2.63
	TRAUMATOLOGIA	292	41	24	48	35.5	28	188.5	81	0.43	1.55	3.60	7.12
	UROLOGIA	258	65	21	29	4.9	7	71.5	68	0.95	3.61	3.79	3.97
	MEDICINA REHABILITACION - MEDICOS	70	19	15	25	3	1	75	15	0.20	0.93	4.67	3.68
	ODONTOLOGIA GENERAL	95	25	24	51	11	2	179	24	0.13	0.53	3.96	3.80
TOTAL		5200	1136	550	582	214	197	1985	1569.5	0.79	2.62	3.31	4.58

RENDIMIENTO HORA MÉDICO:
Mide el número de atenciones que realiza el Médico por cada hora efectiva de trabajo en consultorio externo.

ESTANDAR NACIONAL
Hospital Nivel II-2
4 – 5 Consultas x hora

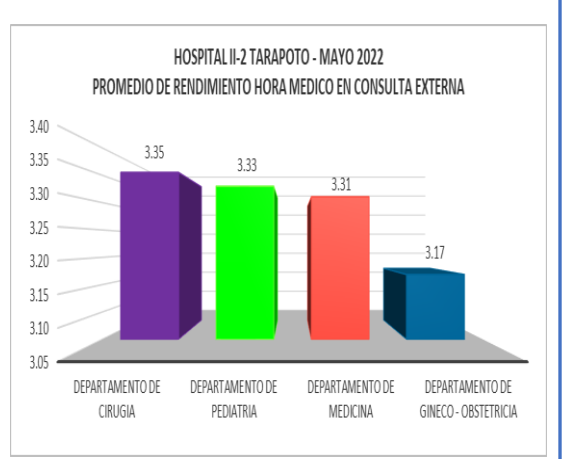

El Rendimiento hora médico del mes de Mayo como se ve reflejado en el gráfico, no alcanzó el estándar nacional: Departamento de Cirugía con un 3.35, Departamento de Pediatría con 3.33, Departamento de Medicina 3.31, Departamento de Gineco Obstetricia con un 3.17.

(*) La Especialidad de Medicina Física y Rehabilitación No se toma en cuenta para el consolidado de rendimiento Hora Medico.
El total de atenciones y atendidos son realizadas por el profesional Médico.
Fuente: Sistema HIS – "MINSA"
Elaboración: Unidad de Estadística – Hospital II-2 Tarapoto.

DEPARTAMENTO DE MÉDICINA

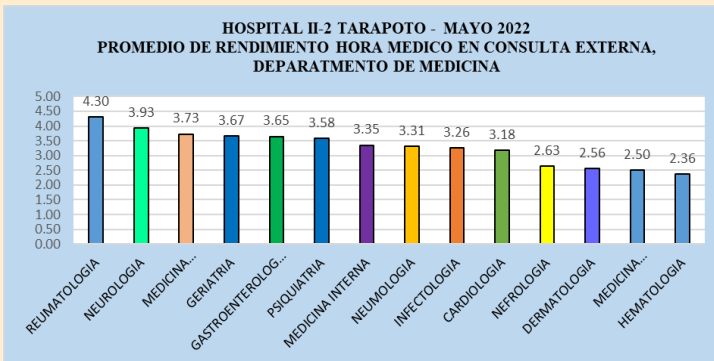

Fuente: Sistema HIS – "MINSA"
Elaboración: Unidad de Estadística – Hospital II-2 Tarapoto.

El mejor rendimiento del departamento de Medicina en el mes de Mayo fue alcanzado por: La especialidad de **Reumatología** con un 4.30 de pacientes atendidos por hora; Las demás Especialidades obtuvieron un promedio más bajo de acuerdo al promedio Nacional. (4 – 5 x Hora).

DEPARTAMENTO DE CIRUGÍA

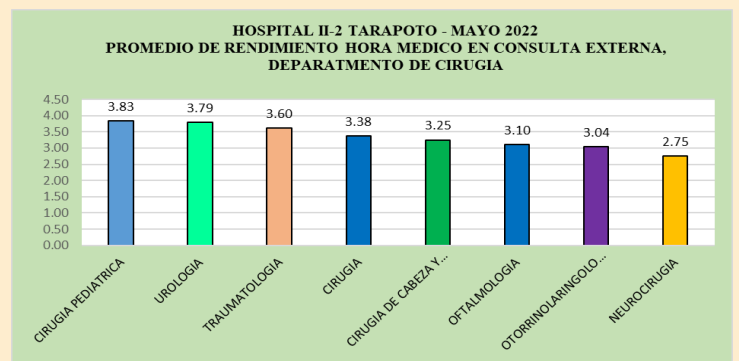

Fuente: Sistema HIS – "MINSA"
Elaboración: Unidad de Estadística – Hospital II-2 Tarapoto.

En el Departamento de cirugía las especialidades obtuvieron promedio más bajo de acuerdo al promedio Nacional. (4 – 5 x Hora).

HOSPITALIZACIÓN

MORBILIDAD GENERAL MAYO

NRO.	CODIGO	DIAGNOSTICO	FEMENINO							TOTAL FEMENINO	%	MASCULINO							TOTAL MASCULINO	%	TOTAL GENERAL	%
			0 - 29 D	1 - 11 M	1 - 11 A	12 - 17 A	18 - 29 A	30 - 59 A	60 A MAS			0 - 29 D	1 - 11 M	1 - 11 A	12 - 17 A	18 - 29 A	30 - 59 A	60 A MAS				
1	O829	PARTO POR CESAREA, SIN OTRA ESPECIFICACION	0	0	0	12	65	41	0	118	24.43	0	0	0	0	0	0	0	0	0.00	118	16.43
2	O809	PARTO UNICO ESPONTANEO SIN OTRA ESPECIFICACION	0	0	0	8	41	18	0	67	13.87	0	0	0	0	0	0	0	0	0.00	67	9.33
3	O064	ABORTO NO ESPECIFICADO, INCOMPLETO, SIN COMPLICACIONES	0	0	0	3	26	12	0	41	8.49	0	0	0	0	0	0	0	0	0.00	41	5.71
4	K36X	OTROS TIPOS DE APENDICITIS	0	0	4	2	5	3	0	14	2.90	0	0	7	3	3	10	3	26	11.06	40	5.57
5	J960	INSUFICIENCIA RESPIRATORIA AGUDA	1	5	4	0	0	1	6	17	3.52	0	7	7	1	0	3	3	21	8.94	38	5.29
6	K810	COLECISTITIS AGUDA	0	0	0	3	6	11	5	25	5.18	0	0	0	1	1	1	3	6	2.55	31	4.32
7	P369	SEPSIS BACTERIANA DEL RN, NO ESPECIFICADA	9	0	0	0	0	0	0	9	1.86	8	0	0	0	0	0	0	8	3.40	17	2.37
8	K409	HERNIA INGUINAL UNILATERAL O NO ESPECIFICADA, SIN OTRAS COMPLICACIONES	0	0	2	0	0	3	1	6	1.24	0	0	0	0	1	3	6	10	4.26	16	2.23
9	E140	DIABETES MELLITUS, NO ESPECIFICADA, CON COMPLICACIONES	0	0	0	0	0	5	5	10	2.07	0	0	0	0	1	2	3	6	2.55	16	2.23
10	K358	OTRAS APENDICITIS AGUDAS Y LAS NO ESPECIFICADAS	0	0	0	1	3	1	0	5	1.04	0	0	1	1	3	2	3	10	4.26	15	2.09
11	A971	DENGUE CON SENIALES DE ALARMA	0	1	1	0	2	4	0	8	1.66	0	0	1	2	2	0	1	6	2.55	14	1.95
12	S822	FRACTURA DE LA DIAFISIS DE LA TIBIA	0	0	0	1	1	1	0	3	0.62	0	0	1	1	2	3	2	9	3.83	12	1.67
13	O470	AMENAZA DE PARTO PREMATURO	0	0	0	1	5	5	0	11	2.28	0	0	0	0	0	0	0	0	0.00	11	1.53
14	K922	HEMORRAGIA GASTROINTESTINAL, NO ESPECIFICADA	0	0	0	0	0	3	0	3	0.62	0	0	1	0	0	1	5	7	2.98	10	1.39
15	I10X	HIPERTENSION ESENCIAL (PRIMARIA)	0	0	0	0	0	1	1	2	0.41	0	0	0	0	1	2	4	7	2.98	9	1.25
16	N40X	HIPERPLASIA DE LA PROSTATA	0	0	0	0	0	0	0	0	0.00	0	0	0	0	0	0	8	8	3.40	8	1.11
17	N850	HIPERPLASIA DE GLANDULA DEL ENDOMETRIO	0	0	0	1	0	5	1	7	1.45	0	0	0	0	0	0	0	0	0.00	7	0.97
18	D259	LEIOMIOMA DEL UTERO, SIN OTRA ESPECIFICACION	0	0	0	1	0	6	0	7	1.45	0	0	0	0	0	0	0	0	0.00	7	0.97
19	N832	OTROS QUISTES OVARICOS Y LOS NO ESPECIFICADOS	0	0	0	0	1	5	0	6	1.24	0	0	0	0	0	0	0	0	0.00	6	0.84
20	P599	ICTERICIA NEONATAL, NO ESPECIFICADA	3	0	0	0	0	0	0	3	0.62	3	0	0	0	0	0	0	3	1.28	6	0.84
		DEMÁS CAUSAS	6	2	14	7	13	47	32	121	25.05	9	2	14	5	11	37	30	108	45.96	229	31.89
TOTAL MORBILIDAD GENERAL HOSPITALIZACIÓN			19	8	25	40	168	172	51	483	100.00	20	9	32	14	25	64	71	235	100.00	718	100.00

Fuente: Sistema SEM EGRESOS
Elaboración: Unidad de Estadística – Hospital II-2 Tarapoto.

Rango	Hombres	Mujeres
Menores 5	39	46
5 a 9	18	6
10 a 14	12	17
15 a 19	12	49
20 a 24	8	71
25 a 29	11	73
30 a 34	14	56
35 a 39	9	39
40 a 44	9	29
45 a 49	17	12
50 a 54	7	26
55 a 59	8	12
60 a 64	24	12
65 a 69	14	9
70 a 74	13	8
75 a 79	13	10
80 a 84	2	8
85 a 89	7	6
90 a 94	1	
95 a 99		
100 a +		

Fuente: Sistema SEM EGRESOS
Elaboración: Unidad de Estadística – Hospital II-2 Tarapoto.

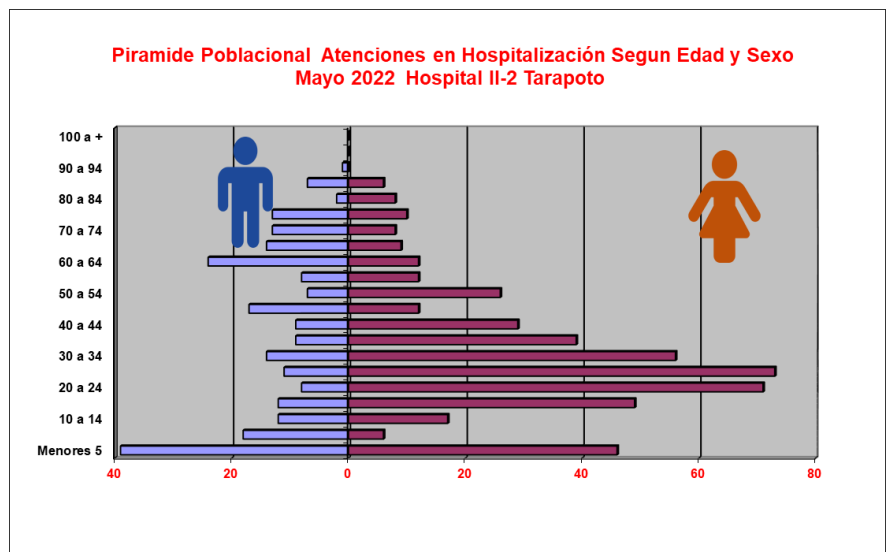

EMERGENCIA

MORBILIDAD GENERAL MAYO

NRO.	CODIGO	DIAGNOSTICO	FEMENINO								TOTAL FEMENINO	%	MASCULINO								TOTAL MASCULINO	%	TOTAL GENERAL	%
			0 - 29 D	1 - 11 M	1 - 11 A	12 - 17 A	18 - 29 A	30 - 59 A	60 A MAS	0 - 29 D			1 - 11 M	1 - 11 A	12 - 17 A	18 - 29 A	30 - 59 A	60 A MAS						
1	R104	OTROS DOLORS ABDOMINALES Y LOS NO ESPECIFICADOS	0	0	1	8	36	40	11	96	13.66	0	0	8	0	11	28	5	52	8.83	148	11.46		
2	R509	FIEBRE, NO ESPECIFICADA	0	11	27	4	6	0	5	53	7.54	0	10	31	5	7	2	2	57	9.68	110	8.51		
3	T07X	TRAUMATISMOS MULTIPLES, NO ESPECIFICADOS	0	1	1	1	10	4	4	21	2.99	0	0	1	3	18	21	6	49	8.32	70	5.42		
4	O758	OTRAS COMPLICACIONES ESPECIFICADAS DEL TRABAJO	0	0	0	7	34	28	0	69	9.82	0	0	0	0	0	0	0	0	0.00	69	5.34		
5	R11X	NAUSEA Y VOMITO	0	0	12	1	6	1	1	21	2.99	0	0	17	0	2	4	2	25	4.24	46	3.56		
6	S069	TRAUMATISMO INTRACRANEAL, NO ESPECIFICADO	0	2	3	1	2	0	0	8	1.14	0	0	4	2	5	6	2	19	3.23	27	2.09		
7	K358	OTRAS APENDICITIS AGUDAS Y LAS NO ESPECIFICADAS	0	0	1	2	5	2	0	10	1.42	0	0	2	1	5	2	1	11	1.87	21	1.63		
8	J960	INSUFICIENCIA RESPIRATORIA AGUDA	0	2	2	2	0	1	2	9	1.28	0	1	2	0	0	1	3	7	1.19	16	1.24		
9	J219	BRONQUIOLITIS SIN ESPECIFICAR, BRONQUIOLITIS AGUDA	0	0	4	0	0	0	0	4	0.57	0	4	4	0	0	0	0	8	1.36	12	0.93		
10	O200	AMENAZA DE ABORTO	0	0	0	0	8	4	0	12	1.71	0	0	0	0	0	0	0	0	0.00	12	0.93		
11	P369	SEPSIS BACTERIANA DEL RN, NO ESPECIFICADA	7	0	0	0	0	0	0	7	1.00	4	1	0	0	0	0	0	5	0.85	12	0.93		
12	D649	ANEMIA DE TIPO NO ESPECIFICADO	0	1	0	0	0	2	1	4	0.57	0	0	0	0	2	3	2	7	1.19	11	0.85		
13	J969	INSUFICIENCIA RESPIRATORIA, NO ESPECIFICADA	0	2	1	0	0	0	1	4	0.57	0	1	1	0	0	0	5	7	1.19	11	0.85		
14	K37X	APENDICITIS, NO ESPECIFICADA	0	0	0	2	1	1	0	4	0.57	0	0	2	1	1	3	0	7	1.19	11	0.85		
15	A099	GASTROENTERITIS Y COLITIS DE ORIGEN NO ESPECIFICADO	0	0	5	0	0	0	0	5	0.71	1	2	1	0	0	0	1	5	0.85	10	0.77		
16	E86X	DESHIDRATACION / DEPLECION DEL VOLUMEN	0	0	0	1	1	1	2	5	0.71	0	0	1	0	1	1	2	5	0.85	10	0.77		
17	J189	NEUMONIA, NO ESPECIFICADA	0	0	2	0	0	1	0	3	0.43	0	4	0	0	0	1	2	7	1.19	10	0.77		
18	J459	ASMA NO ESPECIFICADO, ASMA DE APARICION TARDIA	0	0	2	0	0	3	1	6	0.85	0	0	2	1	1	0	0	4	0.68	10	0.77		
19	K920	HEMATEMESIS	0	0	0	0	0	1	0	1	0.14	0	0	0	0	0	6	3	9	1.53	10	0.77		
20	N189	ENFERMEDAD RENAL CRONICA, NO ESPECIFICADA	0	0	0	0	0	4	0	4	0.57	0	0	0	0	1	4	1	6	1.02	10	0.77		
		DEMÁS CAUSAS	6	9	46	25	89	131	51	357	50.78	7	14	50	22	40	111	55	299	50.76	656	50.77		
TOTAL MORBILIDAD GENERAL EMERGENCIA			13	28	107	54	198	224	79	703	100.00	12	37	126	35	94	193	92	589	100.00	1292	100.00		

Fuente: Sistema SEM EMERGENCIA
Elaboración: Unidad de Estadística - Hospital II-2 Tarapoto.

Rango	Hombres	Mujeres
Menores 5	112	110
5 a 9	52	29
10 a 14	29	32
15 a 19	41	63
20 a 24	36	84
25 a 29	37	83
30 a 34	43	50
35 a 39	29	44
40 a 44	37	39
45 a 49	36	42
50 a 54	23	32
55 a 59	27	21
60 a 64	33	15
65 a 69	17	20
70 a 74	15	16
75 a 79	10	10
80 a 84	8	14
85 a 89	7	9
90 a 94	4	3
95 a 99	2	
100 a +		

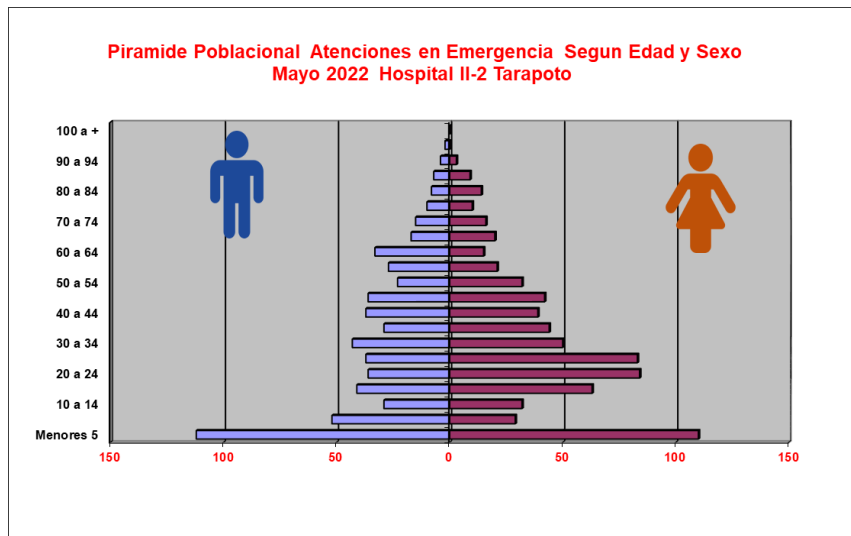

Fuente: Sistema SEM EMERGENCIA
Elaboración: Unidad de Estadística - Hospital II-2 Tarapoto.

**PRODUCCION DE SERVICIOS INTERMEDIOS
MAYO (2021 – 2022)**

VARIABLES HOSPITALARIAS	MAYO	
	2021	2022
ATENDIDOS	834	2681
ATENCIONES	4755	10220
EGRESOS DE HOSP.	521	727
CONSULTAS EMERG.	1201	1314
PARTOS VAGINALES	46	66
PARTOS DISTOCICOS	125	123
AMEU	15	26
LEGRADO UTERINO	1	6
ABORTO SEPTICO	0	0
L.U. POR OTRAS CAUSAS	12	9
INTERVENCIONES QUIRURGICAS	329	424
NACIMIENTOS VIVOS	168	190
FALLECIDOS EGRESOS	14	9
FALLECIDOS EMERGENCIA	46	22

**EGRESOS HOSPITALARIOS
MAYO (2021 – 2022)**

SERVICIO	MAYO	
	2021	2022
MEDICINA	91	139
PSIQUIATRIA	0	0
CIRUGIA	114	207
CIRUGIA PEDIATRICA	0	0
PEDIATRIA	26	56
GINECOLOGIA	8	30
OBSTETRICIA	236	255
NEONATOLOGIA	46	40
TOTAL GENERAL	521	727

**TOTAL CIRUGIAS REALIZADAS
MAYO (2021 – 2022)**

SERVICIO	MAYO	
	2021	2022
CARDIOLOGIA	0	0
CIRUGÍA	85	94
CIRUGÍA LAPAROSCÓPICA	0	33
CX. PEDIÁTRICA	13	20
CX. PLASTICA	17	0
CX. CABEZA Y CUELLO	1	3
DERMATOLOGIA	0	0
GASTROENTEROLOGIA	0	0
GINECOLOGÍA - OBSTETRICIA	135	145
NEFROLOGIA	0	0
NEUMOLOGIA	0	0
NEUROCIRUGIA	9	16
ODONTOLOGÍA	0	2
OFTAMOLOGÍA	0	0
OTORRINO	1	6
TRAUMATOLOGÍA	56	79
UROLOGIA	12	26
TOTAL GENERAL	329	424

**ATENCIONES EN CONSULTA EXTERNA MÉDICA
MAYO (2021 – 2022)**

SERVICIO	MAYO	
	2021	2022
CIRUGIA	178	1550
GINECO - OBSTETRICIA	46	404
MEDICINA	1125	2943
PEDIATRIA	7	303
TOTAL GENERAL	1356	5200

SERVICIO DE OFTALMOLOGIA

PROCEDIMIENTOS REALIZADOS

INFORME MENSUAL DE PROCEDIMIENTOS REALIZADOS EN EL SERVICIO DE OFTALMOLOGIA											
MES: MAYO - 2022											
ATENCIONES	TIPO DE SEGURO	AGUDEZA VISUAL	REFRACCION	TONOMETRIA	FONDO DE OJO		KERATOMETRIA	BIOMETRIA	ECOGRAFIA OCULAR	RETIRO DE PUNTOS	EXTRACCION DE CUERPO EXTRAÑO
					DIRECTO	INDIRECTO					
CONSULTA EXTERNA	SIS	261	36	22	12	32	0	0	1	0	2
	OTROS	27	2	0	0	11	0	0	0	0	0
HOSPITALIZACION (INTERCONSULTAS)	SIS	8	0	0	0	22	0	0	0	0	0
	OTROS	0	0	0	0	0	0	0	0	0	0
EMERGENCIA	SIS	6	0	0	0	2	0	0	5	0	3
	OTROS	0	0	0	0	0	0	0	0	0	0
TOTAL	SIS	275	36	22	12	56	0	0	6	0	5
	OTROS	27	2	0	0	11	0	0	0	0	0
	OTROS	0	0	0	0	0	0	0	0	0	0

Fuente: Informe del Servicio de oftalmología

INFORME DE CIRUGIAS DEL SERVICIO DE OFTALMOLOGIA - 2022			
CIRUGIA	TIPO	MAYO	
		SEGURO	CX.MAY CX.MEN
CHALAZION	SIS	0	0
	OTRO	0	0
PTERIGION	SIS	0	0
	OTRO	0	0
CATARATA	SIS	0	0
	OTRO	0	0
QUISTE DE PÁRPADOS	SIS	0	0
	OTRO	0	0
RETIRO DE PUNTOS	SIS	0	0
	OTRO	0	0
TRAUMA OCULAR	SIS	0	0
	OTRO	0	0
TOTAL		0	0

Fuente: Informe del Servicio de oftalmología

INDICADORES DE PRODUCCION Y RENDIMIENTO. MAYO -2022.HOSPITAL II-2 TARAPOTO.

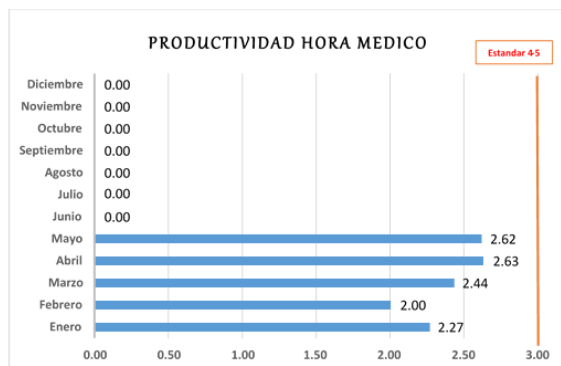

Los indicadores son la expresión objetiva del desempeño a través de la relación cuantitativa entre dos variables que intervienen en un mismo proceso.

El Rendimiento Hora Médico: Mide el número de atenciones que realiza el médico por cada hora efectiva de trabajo en consultorio externo. Hasta el mes de MAYO Este indicador se encuentra en 3.24 atenciones por hora. (Estandar 4/hora)

Productividad de Hora Médico: mide el cumplimiento de la programación de las horas médico en la consulta externa. Hasta el mes de MAYO el indicador se encuentra en 2.40 atenciones por hora. (Estandar 4 – 5 / hora)

La concentración de consultas: Mide el promedio de consultas que se ha otorgado a cada paciente que acudió al hospital. Tomando como referencia los pacientes nuevos y re ingresantes. El Hospital muestra un promedio de 4.32 (Estandar 4)

Utilización de Consultorios médicos: Mide el grado de uso de los consultorios en consulta externa médica, determinada por el número de turnos que se viene otorgando para la atención en la consulta, comprendiendo cada turno con un tiempo de 4 horas. El indicador se encuentra en 1.42 (Estandar 2)

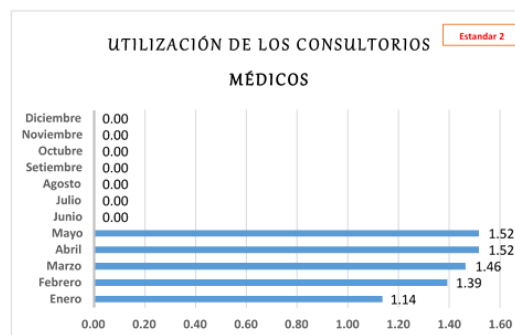
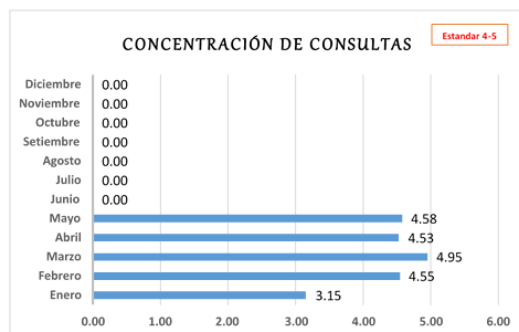

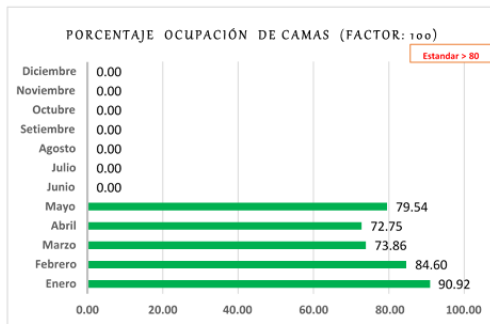
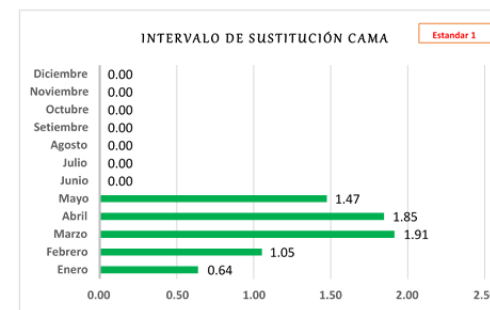
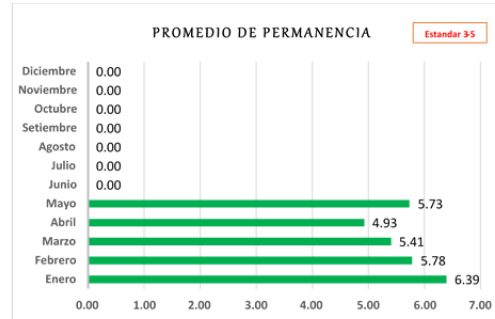
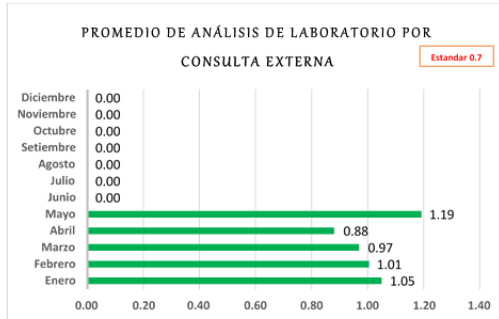

Promedio de Análisis de Laboratorio en Consulta Externa. Refleja la utilización de los exámenes de laboratorio por cada atención de consulta externa. El indicador se encuentra en 1.02. (Estandar 0.7)

Promedio de Permanencia. Mide el promedio de días que recibe atención un paciente hospitalizado. El indicador se encuentra en 5.64 (Estandar 6-8)

Intervalo de sustitución: Mide el tiempo en que permanece la cama vacía entre un egreso y el subsiguiente ingreso a la misma cama. El indicador se encuentra en 1.39 (Estandar 1)

Porcentaje de Ocupación de Camas: Mide el grado de ocupación de cada cama hospitalaria. El indicador se encuentra en 80.24 (Estandar 85 - 90%)

Rendimiento Cama: Mide la utilización de una cama durante un periodo de tiempo. El indicador se encuentra en 4.31 (Estandar 4)

Razón de Emergencias en Consulta Externa: Permite evaluar la magnitud de las atenciones de emergencia en relación a las atenciones de consulta externa en un periodo. El indicador se encuentra en 0.11 (Estandar < 1)

Razón de Urgencias en Consulta Externa Mide la magnitud de las atenciones de urgencia en relación a las atenciones de consulta externa. El indicador se encuentra en 0.22.

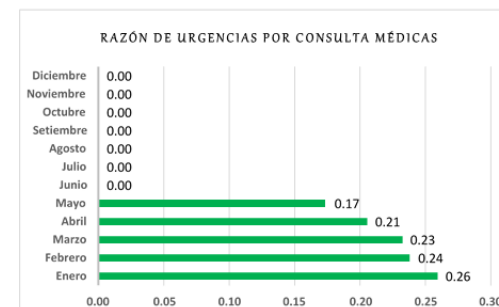
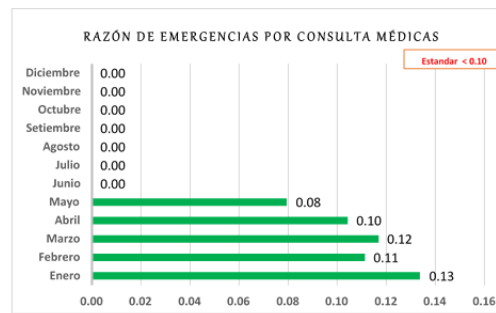
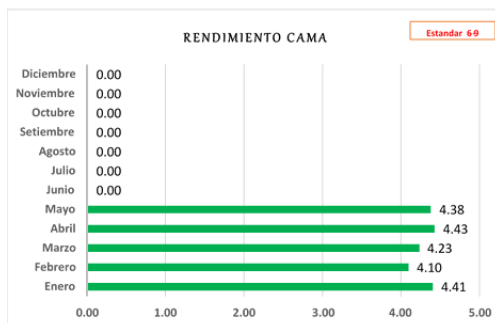

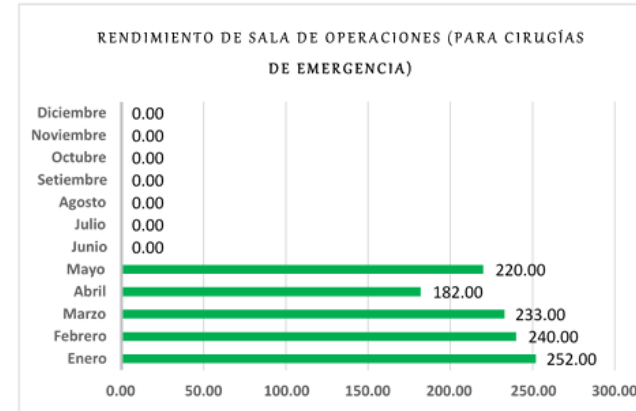

Rendimiento de Sala de Operaciones: Mide el promedio Intervenciones quirúrgicas en cada turno. El indicador muestra un valor de 102.40 operaciones. (Estándar 80 – 100)

Rendimiento de Sala de Operaciones (para Cirugías de Emergencia): Mide el número de Intervenciones quirúrgicas (en sala de emergencia), en relación a los turnos quirúrgicos ejecutados por. El indicador muestra un valor de 225.40 operaciones.

Rendimiento de Sala de Operaciones (para Cirugías Electivas): Mide el número de Intervenciones quirúrgicas programadas en relación a los turnos quirúrgicos ejecutados por mes. El indicador se encuentra en un promedio de 61.40

Grado de Resolutivita del Establecimiento de Salud (Factor: 100): Mide el número de referencias ejecutadas por el establecimiento de salud, en relación a las consultas médicas ejecutadas en el mismo periodo de tiempo. El indicador se muestra en 0.74

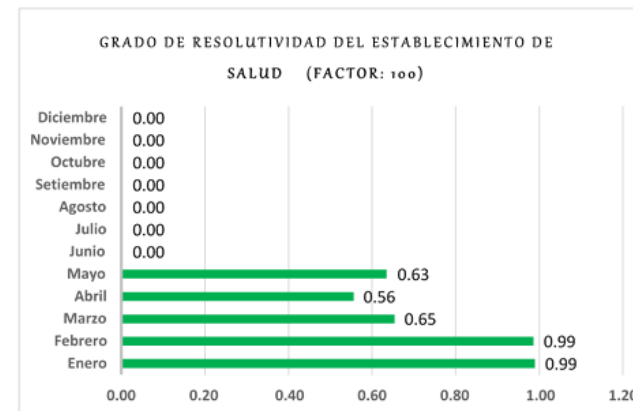
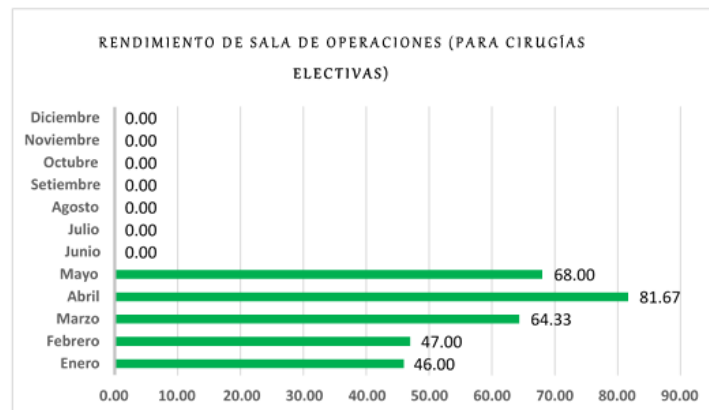

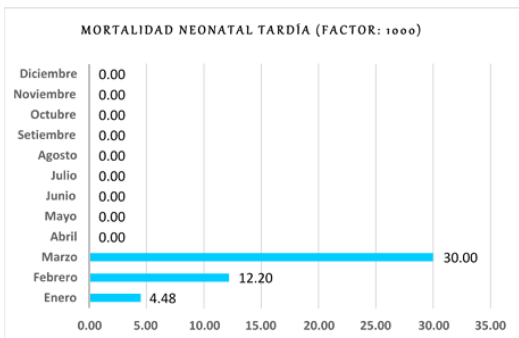
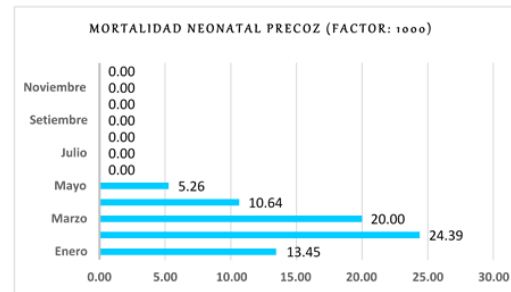
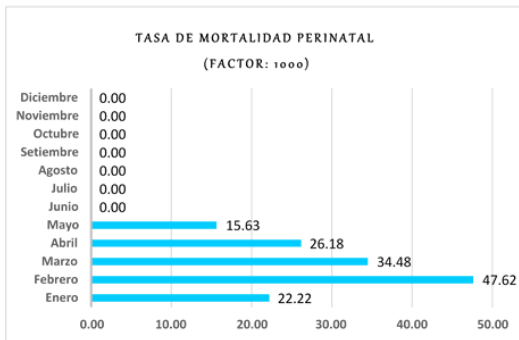
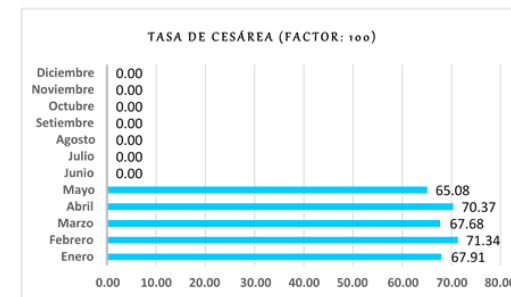
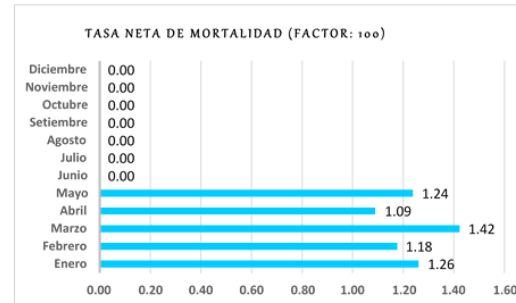
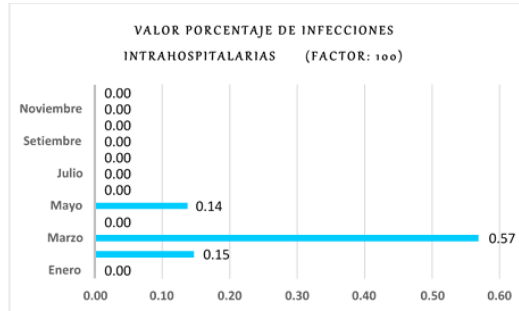

Valor Porcentaje de Infecciones Intrahospitalarias: Mide el porcentaje de pacientes que presentan un proceso infeccioso adquirido luego de las 48 horas de permanecer hospitalizados, el mismo que no portaba a su ingreso. El indicador se encuentra en 0.17 (Estándar 0.7)

Tasa Neta de Mortalidad: Mide la Proporción de fallecidos en el hospital respecto al total de egresos durante un mismo periodo, considerando las muertes que ocurrieron a partir de las 48 horas de ingresado el paciente. El indicador muestra un valor de 1.24 Estándar 3 - 4%

Tasa de Cesárea: Mide la cantidad de cesáreas que se realizan en relación al total de partos atendidos en el hospital durante un periodo. El indicador se encuentra en 68.38. Estándar 20 -25%

Tasa de Mortalidad Perinatal: Es aquella que ocurre en el periodo comprendido entre la 22ª semana completa de gestación y hasta los siete días completos de vida, o muerte del feto por cada 1000 nacidos. El indicador se encuentra en 28.60

Mortalidad Neonatal Precoz: La Mortalidad Neonatal Precoz indica los fallecidos durante la primera semana por cada 1.000 recién nacidos vivos. El indicador se encuentra en 14.51

Mortalidad Neonatal Tardía: Mide el número de fallecidos entre 8 y 28 días y el número de nacidos vivos de un periodo por 1.000 nacidos vivos. El indicador se encuentra en 9.33

Porcentaje de Cirugías Suspensas: Mide la proporción de intervenciones quirúrgicas programadas que fueron suspensas. El indicador se encuentra en 0.46 Estándar 5%

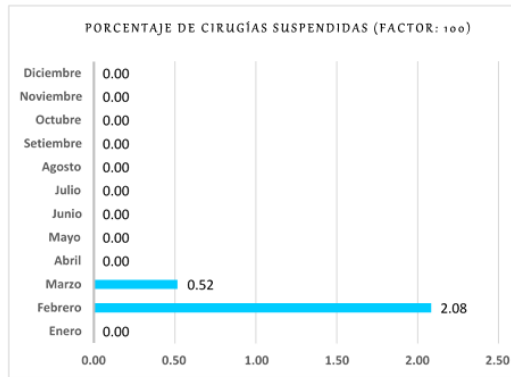

INDICADORES DE EMERGENCIA

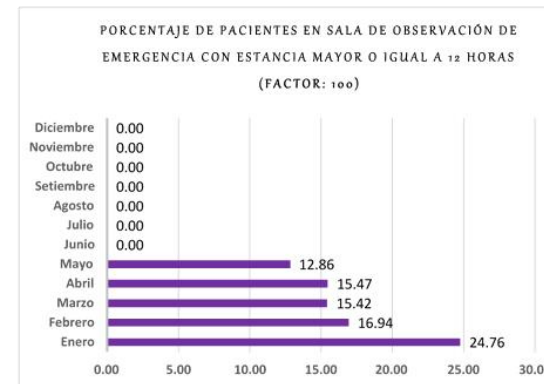
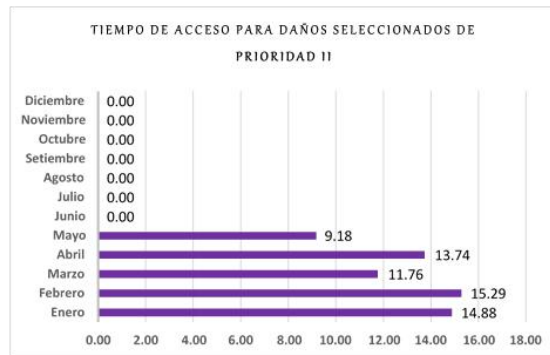

Tiempo de Acceso para Daños Seleccionados de Prioridad II. El indicador se encuentra en 13.00

Tasa de Mortalidad Específica en Emergencia. El indicador se encuentra en 1.46

Porcentaje de pacientes en sala de observación de emergencia con estancia mayor o igual a 12 horas. El indicador se encuentra en 17.08

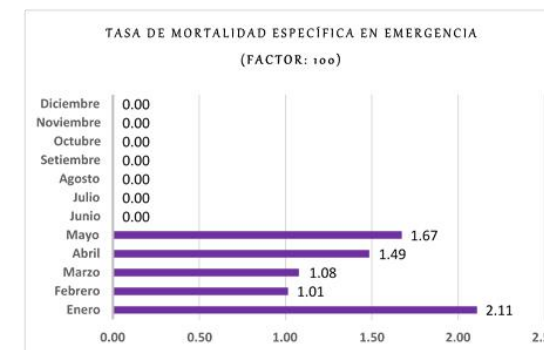



Jr. Ángel Delgado Morey # 503
Tarapoto – Perú
Telefax: (042) 520012