



PERÚ

Ministerio
de Salud

DIRECTOR EJECUTIVO

Dr. MIGUEL ANGEL GOMEZ ABANTO

Unidad Especializada de
Inteligencia Sanitaria

Lic. Enf. Marlon Manuel Daza Farias

Jefe de la Unidad Especializada de
Inteligencia Sanitaria

Oficina de Estadística

Mg. Ing. Sist. Larisa Milena Trinidad Alvitres

Jefe de la Oficina de Estadística

Responsable de Información de Programa POI –
PPR CANCER

Ing. Foley Andrey Orellana Castro

Responsable de Información de Programa POI –
PPR DAÑOS NO TRASMISIBLES,
DISCAPACIDAD, PAN

Tec. Inf. Ronal Mera Rengifo

Responsable de Información de Programa POI –
PPR SALUD MATERNO NEONATAL

Tec. Juan Calos Mora Ríos

Responsable de Inmunizaciones y del Programa
POI – PPR TBC - VIH – SIDA Y METAXENICAS

Tec. Sandra Junelly Rojas Novoa

Responsable de Número de Camas Hospitalarias,
Complementarias y Seguimiento de Paciente
COVID

Bach. Hugo Martín Marín Fernández

Responsable de Información de Programa POI –
PPR EMERGENCIAS Y DESASTRES

Tec. Inf. Luz Candelaria Rioja Dávila

Responsable de Información de Programa POI –
PPR SALUD MENTAL Y TBC

Comité editor

Mg. Ing. Sist. Larisa Milena Trinidad Alvitres

Diseño, elaboración, redacción, proceso de
Información y análisis Estadístico

BOLETÍN ESTADÍSTICO ENERO – ABRIL 2023 GENERAL



PRESENTACIÓN

El Hospital II-2 Tarapoto, a través de la Unidad Especializada de Inteligencia Sanitaria - Oficina de Estadística, hace llegar el Boletín mensual correspondiente al periodo de Abril 2023, el cual contiene información estadística generada por los diferentes departamentos, servicios, programas, oficinas y Unidades que conforman la Institución; siendo imprescindible para la evaluación y mejora de la calidad de atención que brindamos a nuestra población, además de proporcionar de manera objetiva las herramientas para el desarrollo de estudios, proyectos de mejora y trabajos de investigación a nivel institucional, local, regional y nacional.



Email: comunicaciones@hospitaltarapoto.gob.pe
Visítanos en www.hospitaltarapoto.gob.pe



Jr. Ángel Delgado Morey # 503
Tarapoto – Perú
Telefax: (042) 520012



INDICADORES HOSPITALARIOS

A. INDICADORES DE PRODUCCIÓN Y RENDIMIENTO				Estandar Nacional	
Nombre del Indicador	Fuente	Variables	Abril		
Productividad Hora Médico	HIS (Sistema de Consulta Externa)	N° de Atenciones Médicas Realizadas	5289	4 a 5 atenciones por hora programada	
	Control de Personal, Rol Mensual	N° de horas médico Programadas	1681		
	Valor Productividad Hora Médico				3.15
Rendimiento Hora Médico	HIS (Sistema de Consulta Externa)	N° de Atenciones Médicas Realizadas	5289	4 a 5 atenciones por hora efectiva	
	Reporte del Servicio	N° de horas médico Efectivas	1511		
	Valor Rendimiento Hora Médico				3.50
Concentración	HIS (Sistema de Consulta Externa)	N° de Atenciones Médicas Realizadas	5289	4 atenciones al año	
	HIS (Sistema de Consulta Externa)	N° de Atendidos (nuevos y reingresos)	1255		
	Valor Concentración				4.21
Utilización de los Consultorios (Médicos)	HIS (Sistema de Consulta Externa), Departamento de Consulta Externa y Departamento de Enfermería, Inventario de Consultorios	N° de Consultorios Funcionales (Médicos)	51	2 turnos	
	HIS (Sistema de Consulta Externa), Departamento de Consulta Externa y Departamento de Enfermería, Inventario de Consultorios	N° de Consultorios Físicos (Médicos)	29		
	Valor Utilización de los Consultorios (Médicos)				1.76
	B. INDICADORES DE EFICIENCIA				
Nombre del Indicador	Fuente	Variables	Abril	Estandar Nacional	
Promedio de Análisis de Laboratorio por Consulta Externa	Laboratorio, Informe Diario de Atenciones en Laboratorio, Libro de Trasfusiones	N° análisis de laboratorio indicados en consulta externa	6469	0.7 exámenes	
	HIS (Sistema de Consulta Externa)	N° Atenciones médicas Realizadas	5289		
	Valor Promedio de Análisis de Laboratorio por Consulta Externa				1.22
Promedio de Permanencia	Modulo de Egresos Hospitalarios, Historia Clínica, Parte Diario	Total días estancias de egresos	3690	3 a 5 días	
	Modulo de Egresos Hospitalarios, Historia Clínica, Parte Diario	N° egresos hospitalarios	734		
	Valor Promedio de Permanencia				5.03
Intervalo de Sustitución cama	Modulo de Egresos Hospitalarios, Historia Clínica, Parte Diario	N° Días cama disponibles - N° pacientes día	510	0.6 a 1 día libre	
	Modulo de Egresos Hospitalarios, Historia Clínica, Parte Diario	N° egresos hospitalización	734		
	Valor Intervalo de Sustitución cama				0.69
Porcentaje Ocupación de Camas (Factor: 100)	Modulo de Egresos Hospitalarios, Historia Clínica	N° pacientes - día	3690	> 80	
	Modulo de Egresos Hospitalarios, Historia Clínica	N° días cama disponibles	4200		
	Valor Porcentaje Ocupación de Camas (Factor: 100)				87.86
Rendimiento Cama	EPICRISIS/Hoja de Egresos, Historia Clínica, Parte diario, Hoja de estancia de paciente	N° egresos	734	6 veces	
	Modulo de Egresos Hospitalarios, Historia Clínica, Parte Diario, Hoja de Estancia de Paciente	N° camas disponibles promedio	140		
	Valor Rendimiento Cama				5.24
Razón de Emergencias por Consulta Médicas	Sistema de Emergencias, Modulo de Emergencias, Hoja de Estancia de Paciente	N° de Atenciones Médicas en Emergencia	640	< 0.1	
	HOJA HIS (Sistema de Consulta Externa), Cuaderno de Registro de Ingresos y Egresos de Pacientes	N° Total de Atenciones médicas en Consulta Externa	5289		
	Valor Razón de Emergencias por Consulta Médicas				0.12
Razón de Urgencias por Consulta Médicas	Informe de Emergencias/Cuaderno de Registro de Ingresos y Egresos de Pacientes	N° de Atenciones Médicas en Urgencias	1023	Solo promedio	
	HOJA HIS (Sistema de Consulta Externa), Cuaderno de Registro de Ingresos y Egresos de Pacientes	N° Total de Atenciones médicas en Consulta Externa	5289		
	Valor Razón de Urgencias por Consulta Médicas				0.19
Rendimiento de Sala de Operaciones	Sala de Anestesiología, / Reporte de Sala, / Reporte de Anestesiología; Hoja de Programación para acto operatorio	N° Intervenciones Quirúrgicas Ejecutadas	423	80 a 100 intervenciones es por sala	
	Reporte de Sala, Cuadernos de Registro de Programaciones	N° de Salas de Operaciones Utilizadas	4		
	Valor Rendimiento de Sala de Operaciones				105.75
Rendimiento de Sala de Operaciones (para Cirugías de Emergencia)	Reporte de Anestesiología, Cuaderno de Registro de Intervenciones Quirúrgicas	N° Intervenciones Quirúrgicas de Emergencia	208	Solo promedio	
	Reporte de Anestesiología, Cuaderno de Registro de Suspensiones de Actos Quirúrgicos	N° de Salas de Operaciones Utilizadas	1		
	Valor Rendimiento de Sala de Operaciones (para Cirugías de Emergencia)				208.0
Rendimiento de Sala de Operaciones (para Cirugías Electivas)	Reporte de Anestesiología	N° Intervenciones Quirúrgicas Programadas Ejecutadas (Cirugías)	215	Solo promedio	
	Reporte de Anestesiología	N° de Salas de Operaciones Utilizadas	3		
	Valor Rendimiento de Sala de Operaciones (para Cirugías Electivas)				71.67
Grado de Resolutividad del Establecimiento de Salud (Factor: 100)	Formatos de Referencia y Contrareferencias	N° de solicitudes de Referencias enviadas para atención médica en consulta externa	36	Solo promedio	
	HOJA HIS (Sistema de Consulta Externa)	N° Total de Consultas Médicas	5289		
	Valor Grado de Resolutividad del Establecimiento de Salud (Factor: 100)				0.68

C. INDICADORES DE CALIDAD					Estandar Nacional
Ord.	Nombre del Indicador			Abril	
16	Porcentaje de Infecciones Intrahospitalarias (Factor: 100)	Epidemiología, Formatos de Registros de Infecciones Intrahospitalarias	Total de pacientes con infecciones intrahospitalarias	2	Solo promedio
		EPICRISIS/Hoja de Egresos	N° egresos	734	
		Valor Porcentaje de Infecciones Intrahospitalarias (Factor: 100)			
17	Tasa Neta de Mortalidad (Factor: 100)	Modulo de Mortalidad Hospitalaria, Registro de Patología, Historia Clínica, Certificados de Defunción	N° egresos por defunción hospitalaria (fallecidos después de 48 horas de admisión al hospital, servicio o especialidad)	9	4
		EPICRISIS/Hoja de Egresos, Cuaderno de Registro de Ingresos y Egresos de Pacientes	N° egresos	734	
		Valor Tasa Neta de Mortalidad (Factor: 100)			
18	Tasa de Cesárea (Factor: 100)	Sistema Informático Perinatal (Programa Salud Sexual y Reproductiva), Registro de Intervenciones Quirúrgicas de Cesáreas	Nº Total de Cesáreas realizadas	111	25
		Sistema Informático Perinatal (Programa Salud Sexual y Reproductiva), Registro de Partos Eutócicos o Normales, Historia Clínica	Nº Total de Partos atendidos	154	
		Valor Tasa de Cesárea (Factor: 100)			
19	Tasa de Mortalidad Perinatal (Factor: 1000)	Sistema Informático Perinatal (Programa Salud Sexual y Reproductiva), Certificados de Defunción, Registro de Patología, Historia Clínica	Nº de egresos por muerte fetal (22 semanas) + Nº de egresos por muerte neonatal precoz ocurrida en hospital	7	Solo promedio
		Sistema Informático Perinatal (Programa Salud Sexual y Reproductiva), Hojas de Notificación Obstétrica, Registro de patología, Historia Clínica	Nº Recién nacidos en la institución + Nº muertes fatales en la institución	157	
		Valor Tasa de Mortalidad Perinatal (Factor: 1000)			
20	Mortalidad Neonatal Precoz (Factor: 1000)	Sistema Informático Perinatal (Programa Salud Sexual y Reproductiva), Datos de Historia Clínica, Registro de patología, Historia Clínica	Nº Recién nacidos fallecidos en los primeros 7 días	4	Solo promedio
		Sistema Informático Perinatal (Programa Salud Sexual y Reproductiva), Registro de patología, Historia Clínica, Registro de nacido vivo (RENIC)	Nº Recién nacidos en la Institución	155	
		Valor Mortalidad Neonatal Precoz (Factor: 1000)			
21	Mortalidad Neonatal Tardía (Factor: 1000)	Sistema Informático Perinatal (Programa Salud Sexual y Reproductiva), Registro de patología, Historia Clínica	Nº Recién nacidos fallecidos entre los 08 a 28 días	1	Solo promedio
		Sistema Informático Perinatal (Programa Salud Sexual y Reproductiva), Registro de patología, Historia Clínica	Nº Recién nacidos en la Institución	155	
		Valor Mortalidad Neonatal Tardía (Factor: 1000)			
22	Porcentaje de Cirugías suspendidas (factor: 100)	Reporte de Anestesiología, N° Intervenciones Quirúrgicas suspendidas	0	5	
		Reporte de Anestesiología, N° Intervenciones Quirúrgicas programadas	215		
		Valor Porcentaje de Cirugías Suspendidas (factor: 100)			
D. INDICADORES DE EMERGENCIA (Convenios de Gestión)					Estandar Nacional
Ord.	Nombre del Indicador			Abril	
23	Tiempo de Acceso para Daños Seleccionados de Prioridad II	Libro de Emergencia (*) (*) debe registrar la hora de ingreso a la sala de emergencia y la hora de inicio de la atención médica.	Suma de tiempo transcurrido desde el ingreso del paciente a sala de emergencia hasta el inicio de la atención	5320	10
		Libro de Emergencia (*) (*) debe registrar la hora de ingreso a la sala de emergencia y la hora de inicio de la atención médica.	Total de pacientes atendidos por daño determinado	622	
		Valor Tiempo de Acceso para Daños Seleccionados de Prioridad II			
24	Porcentaje de Pacientes en Sala de Observación de Emergencia con Estancia Mayor o Igual a 12 horas (factor: 100)	Libro de Emergencia, Censo diario de pacientes	N° de pacientes con estancia mayor o igual a 12 horas en sala de emergencia en un	198	5
		Libro de Emergencia, Censo diario de pacientes	N° de pacientes censados en el mismo periodo	1663	
		Valor Porcentaje de Pacientes en Sala de Observación de Emergencia con Estancia Mayor o Igual a 12 horas (factor: 100)			
25	Tasa de Mortalidad Especifica en Emergencia (factor: 100)	Libro de Emergencia	N° de fallecidos en Emergencia por daño	22	Solo promedio
		Libro de Emergencia, Libro de Egresos	N° de atendidos por daño específico en el mismo	1663	
		Valor Tasa de Mortalidad Especifica en Emergencia (factor: 100)			

CONSULTA EXTERNA

MORBILIDAD GENERAL ABRIL

NRO. CODIGO	DIAGNOSTICO	FEMENINO								TOTAL FEMENINO	%	MASCULINO								TOTAL MASCULINO	%	TOTAL GENERAL	%
		0 - 29 D	1 - 11 M	1 - 11 A	12 - 17 A	18 - 29 A	30 - 59 A	60 A MAS	0 - 29 D			1 - 11 M	1 - 11 A	12 - 17 A	18 - 29 A	30 - 59 A	60 A MAS						
1	F412 TRASTORNO MIXTO DE ANSIEDAD Y DEPRESION	0	0	0	4	10	24	17	55	1.95	0	0	0	0	3	20	5	28	1.48	83	1.76		
2	F430 REACCION A ESTRES AGUDO	0	0	2	0	12	19	1	34	1.21	0	0	2	1	6	19	6	34	1.79	68	1.44		
3	K021 CARIES DE LA DENTINA	0	0	10	3	10	16	3	42	1.49	0	0	4	2	2	7	6	21	1.11	63	1.34		
4	K295 GASTRITIS CRONICA, NO ESPECIFICADA	0	0	0	0	8	27	12	47	1.67	0	0	0	0	2	7	6	15	0.79	62	1.31		
5	I10X HIPERTENSION ESENCIAL (PRIMARIA)	0	0	0	0	1	12	20	33	1.17	0	0	1	0	0	9	17	27	1.42	60	1.27		
6	M545 LUMBAGO NO ESPECIFICADO	0	0	0	2	6	19	15	42	1.49	0	0	0	0	3	7	8	18	0.95	60	1.27		
7	K802 CALCULO DE LA VESICULA BILIAR SIN COLECISTITIS	0	0	0	1	9	22	6	38	1.35	0	0	1	0	4	10	5	20	1.05	58	1.23		
8	H041 OTROS TRASTORNOS DE LA GLANDULA LAGRIMAL	0	0	2	2	1	9	24	38	1.35	0	0	1	1	2	6	9	19	1.00	57	1.21		
9	K297 GASTRITIS, NO ESPECIFICADA	0	0	0	4	5	25	10	44	1.56	0	0	0	0	2	7	2	11	0.58	55	1.17		
10	F54X FACTORES PSICOLOGICOS Y DEL COMPORTAMIENTO	0	0	1	3	6	4	13	27	0.96	0	0	2	2	2	9	12	27	1.42	54	1.14		
11	N200 CALCULO DEL RINON	0	0	0	0	3	17	13	33	1.17	0	0	0	2	5	9	5	21	1.11	54	1.14		
12	J459 ASMA NO ESPECIFICADO. ASMA DE APARICION TARDIA	0	0	8	2	4	5	14	33	1.17	0	0	12	1	0	2	4	19	1.00	52	1.10		
13	M628 OTROS TRASTORNOS ESPECIFICADOS DE LOS MUSCULOS	0	5	13	3	0	3	8	32	1.13	0	2	10	0	0	6	1	19	1.00	51	1.08		
14	F320 EPISODIO DEPRESIVO LEVE	0	0	0	1	7	17	3	28	0.99	0	0	0	0	5	11	5	21	1.11	49	1.04		
15	M199 ARTROSIS, NO ESPECIFICADA	0	0	0	0	0	13	25	38	1.35	0	0	0	0	0	3	8	11	0.58	49	1.04		
16	K30X DISPEPSIA	0	0	0	3	3	18	11	35	1.24	0	0	0	0	2	6	3	11	0.58	46	0.98		
17	F801 TRASTORNO DEL LENGUAJE EXPRESIVO	0	0	13	0	0	0	0	13	0.46	0	0	25	0	0	1	0	26	1.37	39	0.83		
18	E660 SOBREPESO	0	0	0	1	2	10	0	13	0.46	0	0	0	0	8	15	1	24	1.27	37	0.78		
19	F432 TRASTORNOS DE ADAPTACION	0	0	3	0	1	6	6	16	0.57	0	0	1	1	5	6	5	18	0.95	34	0.72		
20	J47X BRONQUIECTASIA	0	0	0	0	0	1	19	20	0.71	0	0	0	0	1	4	9	14	0.74	34	0.72		
	DEMÁS CAUSAS	20	36	219	78	293	862	651	2159	76.56	12	20	315	72	140	457	477	1493	78.70	3652	77.42		
TOTAL MORBILIDAD GENERAL EMERGENCIA		20	41	271	107	381	1129	871	2820	100	12	22	374	82	192	621	594	1897	100	4717	100		

Fuente: Sistema HIS MINSA

Elaboración: Oficina de Estadística – Hospital II-2 Tarapoto.

Rango	Hombres	Mujeres
Menores 5	646	553
5 a 9	357	227
10 a 14	188	146
15 a 19	203	310
20 a 24	307	407
25 a 29	342	530
30 a 34	276	466
35 a 39	359	561
40 a 44	271	532
45 a 49	248	491
50 a 54	293	478
55 a 59	334	470
60 a 64	321	421
65 a 69	220	411
70 a 74	216	320
75 a 79	159	252
80 a 84	113	173
85 a 89	84	80
90 a 94	13	6
95 a 99	5	4
100 a +		2

Fuente: Sistema HIS MINSA

Elaboración: Oficina de Estadística – Hospital II-2 Tarapoto.

**Piramide Poblacional Atenciones en Hospitalización Segun Edad y Sexo
Abril 2023 Hospital II-2 Tarapoto**

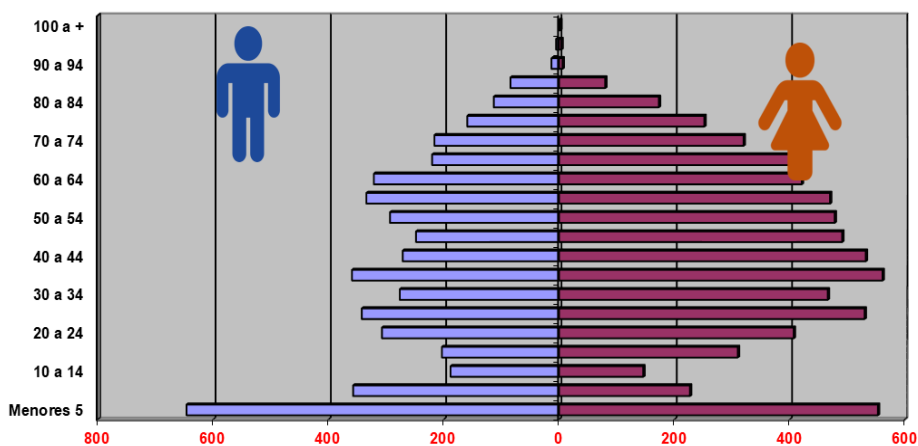

RENDIMIENTO HORA MEDICO – ABRIL 2023

N°	PROFESIONAL MEDICO	ABRIL											
		Atenc.	Atend.	Días lab	Rol-medico	Horas Prog. de Rol	Hora Trab. C.E.	Horas Prog.	Horas Trab.	Grde Cm Hora medico	Prod. X Med.	Rend. X Med.	Concentración Consulta
DEPARTAMENTO DE PEDIATRIA		217	49	28	22	16	14	88	65	0.74	2.47	3.34	4.43
	PEDIATRIA	217	49	28	22	16	14	88	65	0.74	2.47	3.34	4.43
	NEONATOLOGIA	0	0	0	0	0	0	0	0	#DIV/0!	#DIV/0!	#DIV/0!	#DIV/0!
DEPARTAMENTO DE GINECO - OBSTETRICIA		471	151	52	22	32	36	88	143	1.63	5.35	3.29	3.12
DEPARTAMENTO DE MEDICINA		3230	580	285	303	98.6	91	1081.6	920	0.85	2.99	3.51	5.57
	CARDIOLOGIA	296	114	21	20	8	8	80	84	1.05	3.70	3.52	2.60
	DERMATOLOGIA	156	80	19	22	7.9	5	86.9	48	0.55	1.80	3.25	1.95
	GASTROENTEROLOGIA	436	69	26	25	9.9	12	82.4	104	1.26	5.29	4.19	6.32
	GERIATRIA	199	12	19	19	6.5	6	62	57	0.92	3.21	3.49	16.58
	HEMATOLOGIA	52	5	10	16	3.6	2	57.6	20	0.35	0.90	2.60	10.40
	REUMATOLOGIA	196	16	13	15	3.7	4	55.5	52	0.94	3.53	3.77	12.25
	INFECTOLOGIA	548	72	50	57	10.3	9	188.9	159	0.84	2.90	3.45	7.61
	MEDICINA INTERNA	251	31	31	29	13.7	10	101.3	71	0.70	2.48	3.54	8.10
	MEDICINA OCUPACIONAL Y DEL MEDIO AMBIENTE	0	0	0	0	0	0	0	0	#DIV/0!	#DIV/0!	#DIV/0!	#DIV/0!
	MEDICINA ONCOLOGIA	102	18	14	10	4	2	40	28	0.70	2.55	3.64	5.67
	NEFROLOGIA	201	18	16	13	4	7	26	55	2.12	7.73	3.65	11.17
	NEUMOLOGIA	296	42	27	30	8	7	120	95	0.79	2.47	3.12	7.05
	NEUROLOGIA	369	81	30	30	15	15	113	111	0.98	3.27	3.32	4.56
	PSIQUIATRIA	128	22	9	17	4	4	68	36	0.53	1.88	3.56	5.82
DEPARTAMENTO DE CIRUGIA		1371	475	115	121	95	89	423.8	383	0.90	3.24	3.58	2.89
	CIRUGIA	334	72	22	22	32	30	88	83	0.94	3.80	4.02	4.64
	CIRUGIA DE CABEZA Y CUELLO Y MAXILOFACIAL	50	15	6	6	3	3	18	18	1.00	2.78	2.78	3.33
	CIRUGIA PLASTICA	0	0	0	0	0	0	0	0	#DIV/0!	#DIV/0!	#DIV/0!	#DIV/0!
	CIRUGIA PEDIATRICA	61	12	6	8	2	3	16	18	1.13	3.81	3.39	5.08
	NEUROCIROLOGIA	46	8	6	8	4	2	32	12	0.38	1.44	3.83	5.75
	OFTALMOLOGIA	241	155	17	20	12	12	80	68	0.85	3.01	3.54	1.55
	OTORRINOLARINGOLOGIA	100	39	8	8	3	4	24	32	1.33	4.17	3.13	2.56
	TRAUMATOLOGIA	315	84	31	30	33	29	108.8	95	0.87	2.90	3.32	3.75
	UROLOGIA	224	90	19	19	6	6	57	57	1.00	3.93	3.93	2.49
	MEDICINA REHABILITACION - MEDICOS	507	15	25	36	6	8	108	100	0.93	4.69	5.07	33.80
	ODONTOLOGIA GENERAL	595	33	56	83	12	12	180	168	0.93	3.31	3.54	18.03
TOTAL		5289	1255	480	468	242	230	1681	1511	0.90	3.15	3.50	4.21

RENDIMIENTO HORA MÉDICO:
Mide el número de atenciones que realiza el Médico por cada hora efectiva de trabajo en consultorio externo.

ESTANDAR NACIONAL
Hospital Nivel II-2
4 – 5 Consultas x hora

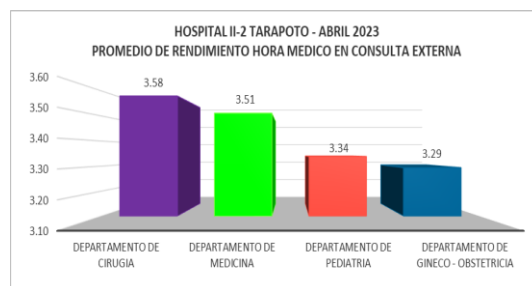

El Rendimiento hora médico del mes de Abril como se ve reflejado en el gráfico, no alcanzó el estándar nacional: Departamento de Cirugía con un 3.58, Departamento de Medicina con un 3.51, Departamento de Pediatría con un 3.34 y Departamento de Gineco Obstetricia con un 3.29.

DEPARTAMENTO DE MÉDICINA

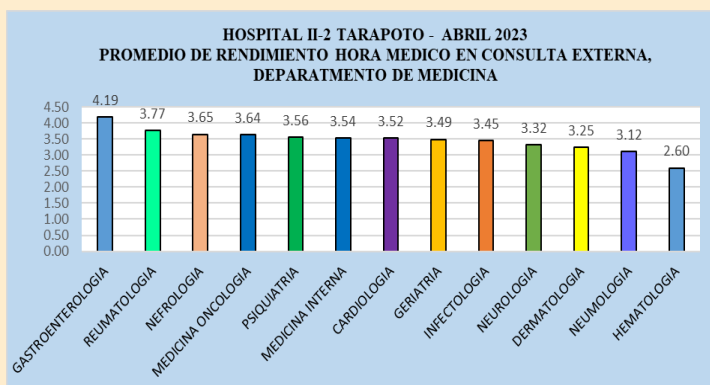

Fuente: Sistema HIS – "MINSA"
Elaboración: Unidad de Estadística – Hospital II-2 Tarapoto.

El mejor rendimiento del departamento de Medicina en el mes de Abril fue alcanzado por: La especialidad de **Gastroenterología** con un 4.19 de pacientes atendidos por hora. Las demás Especialidades obtuvieron un promedio más bajo de acuerdo al promedio Nacional. (4 – 5 x Hora).

DEPARTAMENTO DE CIRUGÍA

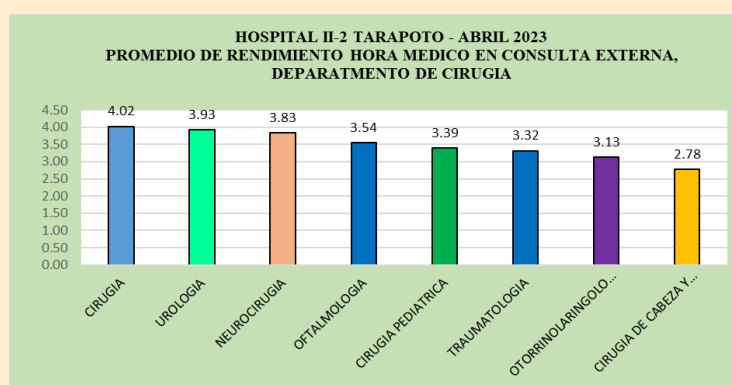

Fuente: Sistema HIS – "MINSA"
Elaboración: Unidad de Estadística – Hospital II-2 Tarapoto.

En el Departamento de Cirugía en el mes de Abril fue alcanzado por: La especialidad de **Cirugía** con un 4.02 de pacientes atendidos por hora. Las demás Especialidades obtuvieron un promedio más bajo de acuerdo al promedio Nacional. (4 – 5 x Hora).

HOSPITALIZACIÓN

MORBILIDAD GENERAL ABRIL

NRO.	CODIGO	DIAGNOSTICO	FEMENINO								TOTAL FEMENINO	%	MASCULINO								TOTAL MASCULINO	%	TOTAL GENERAL	%
			0 - 29 D	1 - 11 M	1 - 11 A	12 - 17 A	18 - 29 A	30 - 59 A	60 A MAS	0 - 29 D			1 - 11 M	1 - 11 A	12 - 17 A	18 - 29 A	30 - 59 A	60 A MAS						
1	O829	PARTO POR CESAREA, SIN OTRA ESPECIFICACION	0	0	0	10	50	50	0	110	22.73	0	0	0	0	0	0	0	0	0.00	110	15.17		
2	K36X	OTROS TIPOS DE APENDICITIS	0	0	3	9	8	6	2	28	5.79	0	0	3	6	7	13	2	31	12.86	59	8.14		
3	O809	PARTO UNICO ESPONTANEO SIN OTRA ESPECIFICACION	0	0	0	5	21	14	0	40	8.26	0	0	0	0	0	0	0	0	0.00	40	5.52		
4	O064	ABORTO NO ESPECIFICADO, INCOMPLETO, SIN COMPLICACIONES	0	0	0	1	21	16	0	38	7.85	0	0	0	0	0	0	0	0	0.00	38	5.24		
5	K802	CALCULO DE LA VESICULA BILIAR SIN COLECISTITIS	0	0	0	1	6	11	5	23	4.75	0	0	0	0	0	3	0	3	1.24	26	3.59		
6	K409	HERNIA INGUINAL UNILATERAL O NO ESPECIFICADA, SIN OTRA ESPECIFICACION	0	0	2	0	0	1	0	3	0.62	0	0	1	0	2	4	11	18	7.47	21	2.90		
7	N189	ENFERMEDAD RENAL CRONICA, NO ESPECIFICADA	0	0	1	0	1	7	2	11	2.27	0	1	0	0	1	5	2	9	3.73	20	2.76		
8	J960	INSUFICIENCIA RESPIRATORIA AGUDA	0	3	4	0	1	0	4	12	2.48	0	0	1	0	1	2	3	7	2.90	19	2.62		
9	K810	COLECISTITIS AGUDA	0	0	0	0	1	10	1	12	2.48	0	0	0	0	1	3	1	5	2.07	17	2.34		
10	O758	OTRAS COMPLICACIONES ESPECIFICADAS DEL TRABAJO DE PARTO	0	0	0	1	10	5	0	16	3.31	0	0	0	0	0	0	0	0	0.00	16	2.21		
11	I634	INFARTO CEREBRAL DEBIDO A EMBOLIA DE ARTERIAS	0	0	0	0	0	0	6	6	1.24	0	0	1	0	0	1	7	9	3.73	15	2.07		
12	O367	ATENCION MATERNA POR FETO VIABLE EN EMBARAZO	0	0	0	0	7	4	0	11	2.27	0	0	0	0	0	0	0	0	0.00	11	1.52		
13	D259	LEIOMIOMA DEL UTERO, SIN OTRA ESPECIFICACION	0	0	0	0	0	9	1	10	2.07	0	0	0	0	0	0	0	0	0.00	10	1.38		
14	J180	BRONCONEUMONIA, NO ESPECIFICADA	0	0	1	1	0	2	0	4	0.83	0	0	5	0	0	0	1	6	2.49	10	1.38		
15	S823	FRACTURA DE LA EPIFISIS INFERIOR DE LA TIBIA	0	0	0	0	0	2	1	3	0.62	0	0	1	0	2	3	1	7	2.90	10	1.38		
16	O470	AMENAZA DE PARTO PREMATURO	0	0	0	0	5	4	0	9	1.86	0	0	0	0	0	0	0	0	0.00	9	1.24		
17	E140	DIABETES MELLITUS, NO ESPECIFICADA, CON COMPLICACIONES	0	0	0	0	0	1	5	6	1.24	0	0	0	0	0	3	0	3	1.24	9	1.24		
18	N832	OTROS QUISTES OVARICOS Y LOS NO ESPECIFICADOS	0	0	0	0	4	2	1	7	1.45	0	0	0	0	0	0	0	0	0.00	7	0.97		
19	T142	FRACTURA DE REGION NO ESPECIFICADA DEL CUERPO	0	0	0	0	0	1	0	1	0.21	0	0	1	1	2	2	0	6	2.49	7	0.97		
20	S822	FRACTURA DE LA DIAFISIS DE LA TIBIA	0	0	0	1	0	1	0	2	0.41	0	0	0	1	2	1	0	4	1.66	6	0.83		
		DEMÁS CAUSAS	0	5	18	2	25	47	35	132	27.27	0	3	24	6	14	43	43	133	55.19	265	36.55		
TOTAL MORBILIDAD GENERAL EMERGENCIA			0	8	29	31	160	193	63	484	100.00	0	4	37	14	32	83	71	241	100.00	725	100.00		

Fuente: Sistema SEM EGRESOS
Elaboración: Unidad de Estadística - Hospital II-2 Tarapoto.

Rango	Hombres	Mujeres
Menores 5	35	34
5 a 9		
10 a 14	12	17
15 a 19	15	44
20 a 24	11	62
25 a 29	14	71
30 a 34	11	62
35 a 39	21	49
40 a 44	17	45
45 a 49	9	10
50 a 54	11	17
55 a 59	16	11
60 a 64	19	12
65 a 69	12	15
70 a 74	10	7
75 a 79	11	12
80 a 84	11	12
85 a 89	8	7
90 a 94	2	
95 a 99		
100 a +	1	1

Fuente: Sistema SEM EGRESOS
Elaboración: Unidad de Estadística - Hospital II-2 Tarapoto.

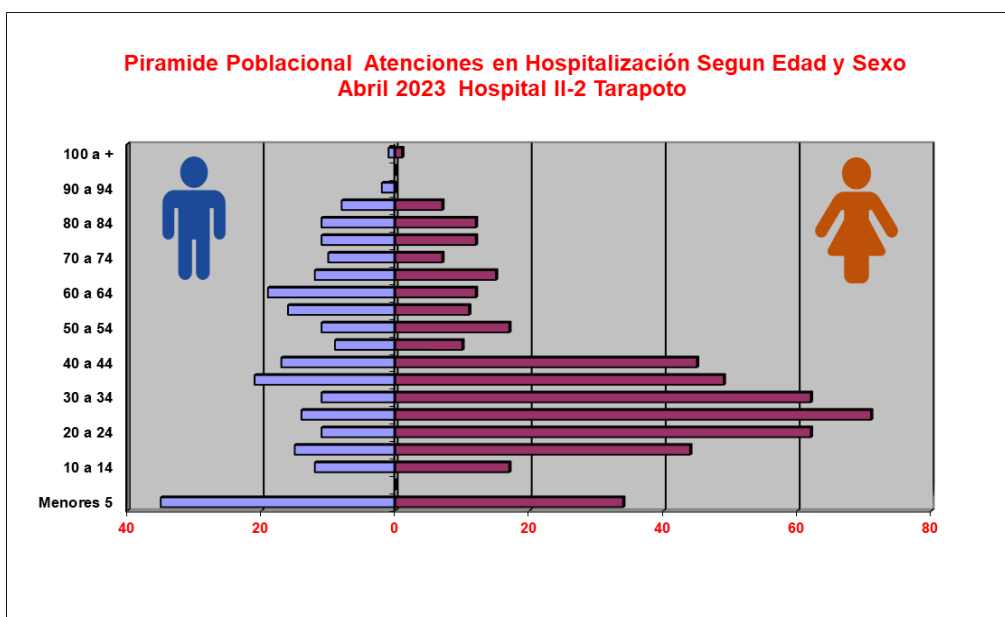

EMERGENCIA

MORBILIDAD GENERAL ABRIL

NRO.	CODIGO	DIAGNOSTICO	FEMENINO								TOTAL FEMENINO	%	MASCULINO								TOTAL MASCULINO	%	TOTAL GENERAL	%
			0 - 29 D	1 - 11 M	1 - 11 A	12 - 17 A	18 - 29 A	30 - 59 A	60 A MAS	0 - 29 D			1 - 11 M	1 - 11 A	12 - 17 A	18 - 29 A	30 - 59 A	60 A MAS						
1	R509	FIEBRE, NO ESPECIFICADA	0	9	71	12	7	16	4	119	13.34	0	11	73	12	14	12	6	128	17.09	247	15.05		
2	R104	OTROS DOLORS ABDOMINALES Y LOS NO ESPECIFIC	0	0	9	5	32	32	16	94	10.54	0	0	11	3	14	26	7	61	8.14	155	9.45		
3	O758	OTRAS COMPLICACIONES ESPECIFICADAS DEL TRABA	0	0	0	6	31	32	0	69	7.74	0	0	0	0	0	0	0	0	0.00	69	4.20		
4	T07X	TRAUMATISMOS MULTIPLES, NO ESPECIFICADOS	0	0	1	2	11	5	1	20	2.24	0	0	1	2	19	10	5	37	4.94	57	3.47		
5	R11X	NAUSEA Y VOMITO	0	2	4	2	3	6	3	20	2.24	0	2	8	2	3	5	2	22	2.94	42	2.56		
6	N189	ENFERMEDAD RENAL CRONICA, NO ESPECIFICADA	0	0	0	0	0	7	12	19	2.13	0	0	0	0	2	11	3	16	2.14	35	2.13		
7	J960	INSUFICIENCIA RESPIRATORIA AGUDA	0	0	2	0	1	4	7	14	1.57	0	0	3	1	0	3	8	15	2.00	29	1.77		
8	E86X	DESHIDRATACION / DEPLECION DEL VOLUMEN	0	0	1	0	5	6	3	15	1.68	0	0	4	2	1	5	1	13	1.74	28	1.71		
9	K358	OTRAS APENDICITIS AGUDAS Y LAS NO ESPECIFICADA	0	0	0	6	5	1	0	12	1.35	0	0	1	2	4	5	3	15	2.00	27	1.65		
10	I10X	HIPERTENSION ESENCIAL (PRIMARIA)	0	0	0	0	0	7	7	14	1.57	0	0	0	0	0	1	10	11	1.47	25	1.52		
11	K37X	APENDICITIS, NO ESPECIFICADA	0	0	1	1	2	4	1	9	1.01	0	0	1	3	3	2	1	10	1.34	19	1.16		
12	K800	CALCULO DE LA VESICULA BILIAR CON COLECISTITIS A	0	0	0	2	2	6	0	10	1.12	0	0	0	0	2	5	0	7	0.93	17	1.04		
13	R51X	CEFALEA	0	0	2	0	2	6	1	11	1.23	0	0	1	0	1	2	1	5	0.67	16	0.98		
14	S420	FRACTURA DE LA CLAVICULA	0	0	1	0	0	0	3	4	0.45	0	0	2	4	1	3	1	11	1.47	15	0.91		
15	R739	HIPERGLICEMIA, NO ESPECIFICADA	0	0	0	0	1	4	3	8	0.90	0	0	0	0	0	5	2	7	0.93	15	0.91		
16	J969	INSUFICIENCIA RESPIRATORIA, NO ESPECIFICADA	0	0	2	0	0	2	2	6	0.67	0	0	3	0	0	0	5	8	1.07	14	0.85		
17	A090	OTRAS GASTROENTERITIS Y COLITIS NO ESPECIFICAD	0	1	2	1	1	2	0	7	0.78	0	0	3	1	1	1	0	6	0.80	13	0.79		
18	O470	AMENAZA DE PARTO PREMATURO	0	0	0	1	9	3	0	13	1.46	0	0	0	0	0	0	0	0	0.00	13	0.79		
19	T630	VENENO DE SERPIENTE	0	0	0	0	0	2	1	3	0.34	0	0	0	1	2	4	1	8	1.07	11	0.67		
20	J459	ASMA NO ESPECIFICADO. ASMA DE APARICION TARDI	0	0	4	0	0	1	0	5	0.56	0	0	5	1	0	0	0	6	0.80	11	0.67		
		DEMÁS CAUSAS	4	11	61	21	114	137	72	420	47.09	6	11	92	15	45	118	76	363	48.46	783	47.71		
TOTAL MORBILIDAD GENERAL EMERGENCIA			4	23	161	59	226	283	136	892	100.00	6	24	208	49	112	218	132	749	100.00	1641	100.00		

Fuente: Sistema SEM EMERGENCIA
Elaboración: Unidad de Estadística – Hospital II-2 Tarapoto.

Rango	Hombres	Mujeres
Menores 5	35	34
5 a 9		
10 a 14	12	17
15 a 19	15	44
20 a 24	11	62
25 a 29	14	71
30 a 34	11	62
35 a 39	21	49
40 a 44	17	45
45 a 49	9	10
50 a 54	11	17
55 a 59	16	11
60 a 64	19	12
65 a 69	12	15
70 a 74	10	7
75 a 79	11	12
80 a 84	11	12
85 a 89	8	7
90 a 94	2	
95 a 99		
100 a +	1	1

Fuente: Sistema SEM EMERGENCIA
Elaboración: Unidad de Estadística – Hospital II-2 Tarapoto.

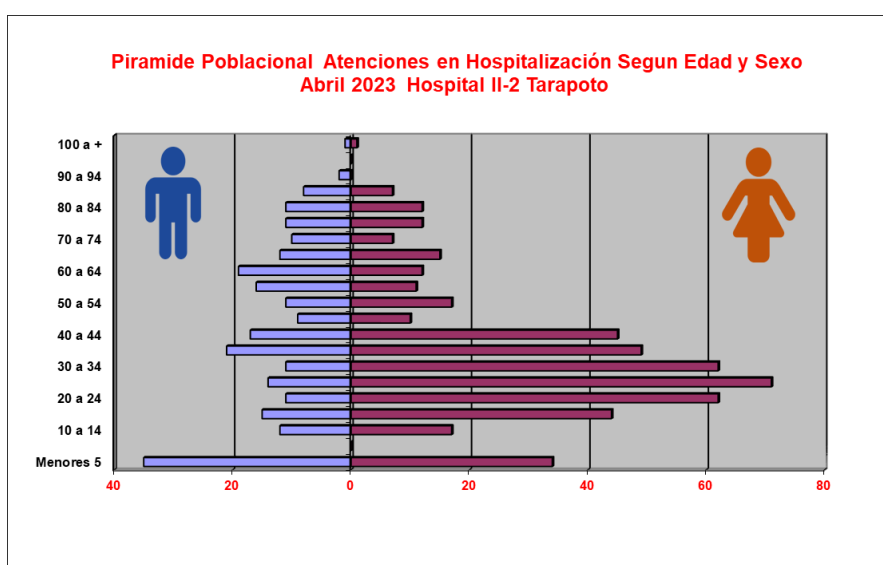

**PRODUCCION DE SERVICIOS INTERMEDIOS
ABRIL (2022 – 2023)**

VARIABLES HOSPITALARIAS	ABRIL	
	2022	2023
ATENDIDOS	2910	2593
ATENCIONES	10344	11869
EGRESOS DE HOSP.	735	734
CONSULTAS EMERG.	1616	1663
PARTOS VAGINALES	56	43
PARTOS DISTOCICOS	133	111
AMEU	25	24
LEGRADO UTERINO	8	4
ABORTO SEPTICO	0	0
L.U. POR OTRAS CAUSAS	13	14
INTERVENCIONES QUIRURGICAS	427	423
NACIMIENTOS VIVOS	188	155
FALLECIDOS EGRESOS	11	9
FALLECIDOS EMERGENCIA	24	22

**TOTAL CIRUGIAS REALIZADAS
ABRIL (2022 – 2023)**

SERVICIO	ABRIL	
	2022	2023
CARDIOLOGIA	0	0
CIRUGÍA	94	111
CIRUGÍA LAPAROSCÓPICA	26	35
CX. PEDIÁTRICA	31	19
CX. PLASTICA	0	0
CX. CABEZA Y CUELLO	3	3
DERMATOLOGIA	0	0
GASTROENTEROLOGIA	0	0
GINECOLOGÍA - OBSTETRICIA	162	146
NEFROLOGIA	0	0
NEUMOLOGIA	0	1
NEUROCIRUGIA	10	9
ODONTOLOGÍA	1	0
OFTAMOLOGÍA	0	0
OTORRINO	5	2
TRAUMATOLOGÍA	72	75
UROLOGIA	23	22
TOTAL GENERAL	427	423

**EGRESOS HOSPITALARIOS
ABRIL (2022 – 2023)**

SERVICIO	ABRIL	
	2022	2023
MEDICINA	129	161
PSIQUIATRIA	0	0
CIRUGIA	199	244
CIRUGIA PEDIATRICA	0	0
PEDIATRIA	47	54
GINECOLOGIA	22	35
OBSTETRICIA	282	240
TOTAL GENERAL	679	734

**ATENCIONES EN CONSULTA EXTERNA MÉDICA
ABRIL (2022 – 2023)**

SERVICIO	ABRIL	
	2022	2023
CIRUGIA	1304	1371
GINECO - OBSTETRICIA	433	471
MEDICINA	3207	3230
PEDIATRIA	271	217
TOTAL GENERAL	5215	5289

**SERVICIO DE OFTALMOLOGIA
PROCEDIMIENTOS REALIZADOS**

MES: ABRIL - 2023											
ATENCIONES	TIPO DE SEGURO	AGUDEZA VISUAL	REFRACCION	TONOMETRIA	FONDO DE OJO		KERATOMETRIA	BIOMETRIA	ECOGRAFIA OCULAR	RETIRO DE PUNTOS	EXTRACCION DE CUERPO EXTRAÑO
					DIRECTO	INDIRECTO					
CONSULTA EXTERNA	SIS	260	25	16	0	40	0	0	2	0	1
	OTROS	13	0	0	0	0	0	0	0	0	0
HOSPITALIZACION	SIS	14	0	0	0	27	0	0	0	0	0
	OTROS	0	0	0	0	0	0	0	0	0	1
INTERCONSULTAS	SIS	0	0	0	0	0	0	0	1	0	1
	OTROS	0	0	0	0	0	0	0	0	0	0
EMERGENCIA	SIS	12	0	0	0	2	0	0	1	0	1
	OTROS	0	0	0	0	0	0	0	0	0	0
TOTAL	SIS	311	25	16	0	69	0	0	3	0	2
	OTROS	13	1	0	0	0	0	0	0	0	1

**INFORME DE CIRUGIAS
DEL SERVICIO DE
OFTALMOLOGIA - 2023**

CIRUGIA	TIPO SEGURO	ABRIL	
		CX.MAY	CX.MEN
CHALAZION	SIS	0	0
	OTRO	0	0
PTERIGION	SIS	0	0
	OTRO	0	0
CATARATA	SIS	0	0
	OTRO	0	0
QUISTE DE PARPADOS	SIS	0	0
	OTRO	0	0
RETIRO DE PUNTOS	SIS	0	0
	OTRO	0	0
TRAUMA OCULAR	SIS	0	0
	OTRO	0	0
TOTAL		0	0

Fuente: Informe del Servicio de oftalmología

INDICADORES DE PRODUCCION Y RENDIMIENTO. ABRIL-2023 HOSPITAL II-2 TARAPOTO.

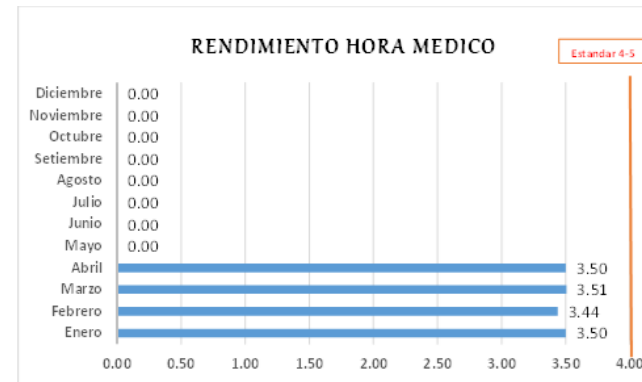
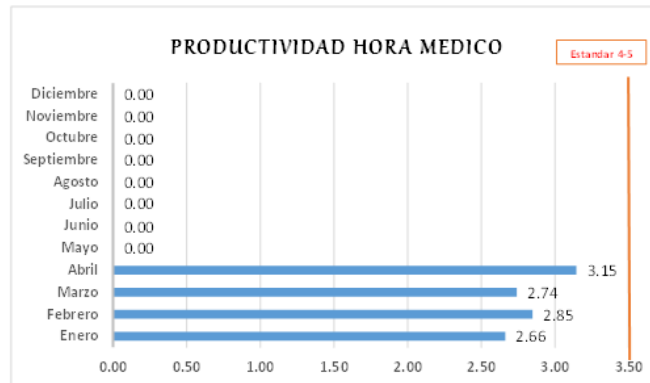

Los indicadores son la expresión objetiva del desempeño a través de la relación cuantitativa entre dos variables que intervienen en un mismo proceso.

El Rendimiento Hora Médico: Mide el número de atenciones que realiza el médico por cada hora efectiva de trabajo en consultorio externo. Hasta el mes de ABRIL. Este indicador se encuentra en 3.49 atenciones por hora. (Estándar 4/hora)

Productividad de Hora Médico: mide el cumplimiento de la programación de las horas médico en la consulta externa. Hasta el mes de ABRIL el indicador se encuentra en 2.84, atenciones por hora. (Estándar 4 – 5 / hora)

La concentración de consultas: Mide el promedio de consultas que se ha otorgado a cada paciente que acudió al hospital. Tomando como referencia los pacientes nuevos y re ingresantes. El Hospital muestra un promedio de 3.39 (Estándar 4)

Utilización de Consultorios médicos: Mide el grado de uso de los consultorios en consulta externa médica, determinada por el número de turnos que se viene otorgando para la atención en la consulta, comprendiendo cada turno con un tiempo de 4 horas. El indicador se encuentra en 1.66 (Estándar 2)

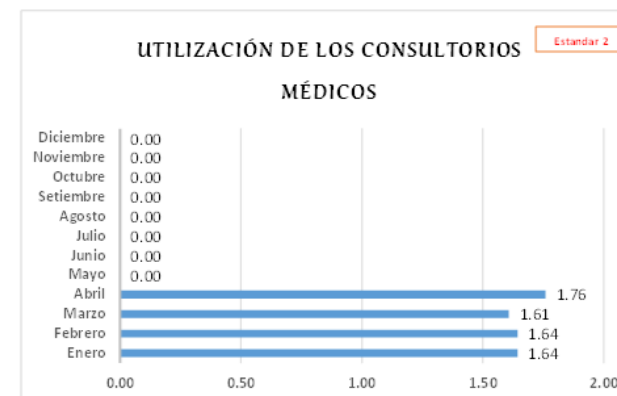
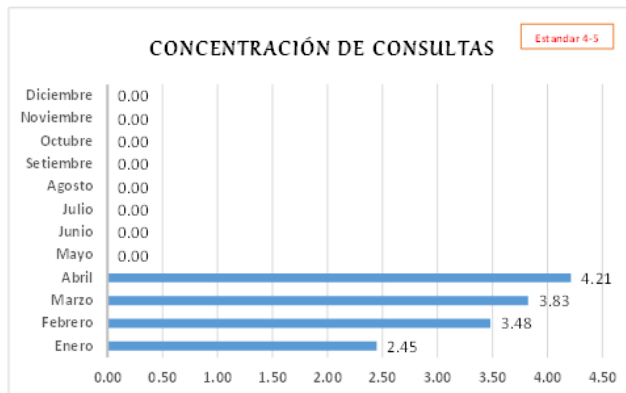

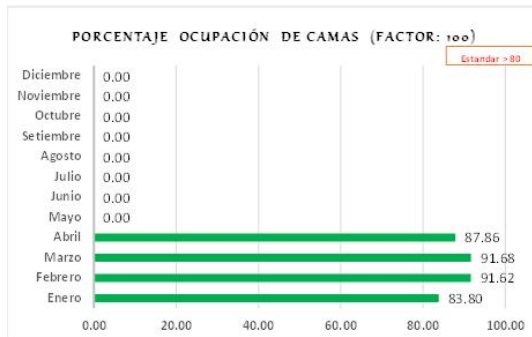
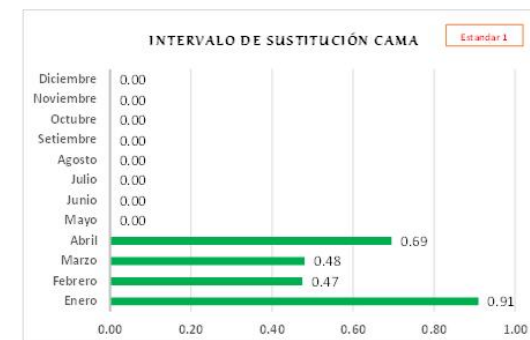
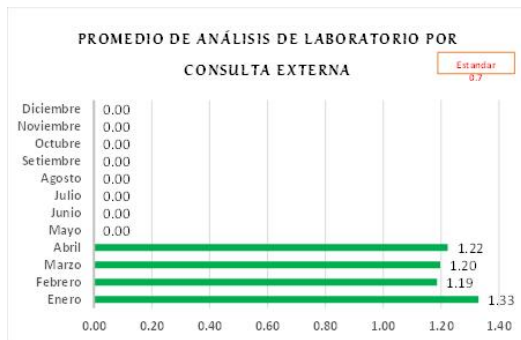

Promedio de Análisis de Laboratorio en Consulta Externa. Refleja la utilización de los exámenes de laboratorio por cada atención de consulta externa. El indicador se encuentra en 1.23. (Estándar 0.7)

Promedio de Permanencia. Mide el promedio de días que recibe atención un paciente hospitalizado. El indicador se encuentra en 5.55 (Estándar 6-8)

Intervalo de sustitución: Mide el tiempo en que permanece la cama vacía entre un egreso y el subsecuente ingreso a la misma cama. El indicador se encuentra en 0.64 (Estándar 1)

Porcentaje de Ocupación de Camas: Mide el grado de ocupación de cada cama hospitalaria. El indicador se encuentra en 88.72 (Estándar 85 – 90%)

Rendimiento Cama: Mide la utilización de una cama durante un periodo de tiempo. El indicador se encuentra en 5.26 (Estándar 4)

Razón de Emergencias en Consulta Externa: Permite evaluar la magnitud de las atenciones de emergencia en relación a las atenciones de consulta externa en un periodo. El indicador se encuentra en 0.12 (Estándar < 1)

Razón de Urgencias en Consulta Externa Mide la magnitud de las atenciones de urgencia en relación a las atenciones de consulta

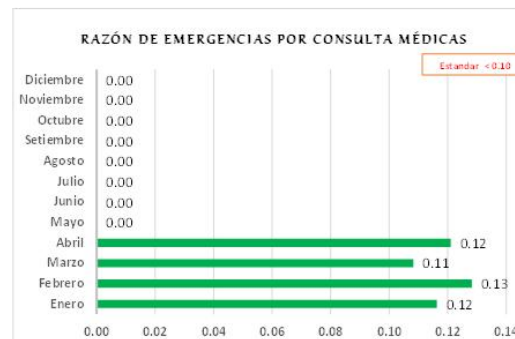

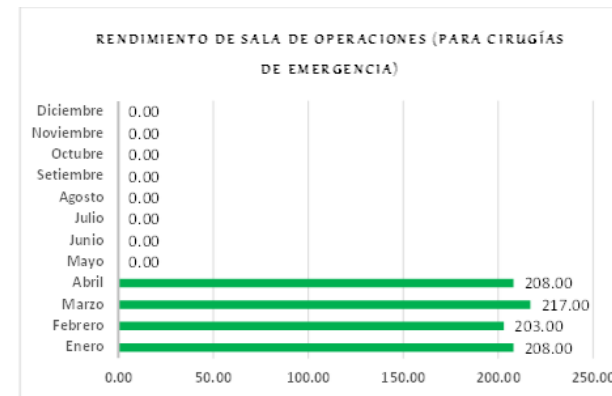

Rendimiento de Sala de Operaciones: Mide el promedio Intervenciones quirúrgicas en cada turno. El indicador muestra un valor de 109.88 operaciones. (Estándar 80 – 100)

Rendimiento de Sala de Operaciones (para Cirugías de Emergencia): Mide el número de Intervenciones quirúrgicas (en sala de emergencia), en relación a los turnos quirúrgicos ejecutados por. El indicador muestra un valor de 209.00 operaciones.

Rendimiento de Sala de Operaciones (para Cirugías Electivas): Mide el número de Intervenciones quirúrgicas programadas en relación a los turnos quirúrgicos ejecutados por mes. El indicador se encuentra en un promedio de 76.83.

Grado de Resolutividad del Establecimiento de Salud (Factor: 100): Mide el número de referencias ejecutadas por el establecimiento de salud, en relación a las consultas médicas ejecutadas en el mismo periodo de tiempo. El indicador se muestra en 0.82.

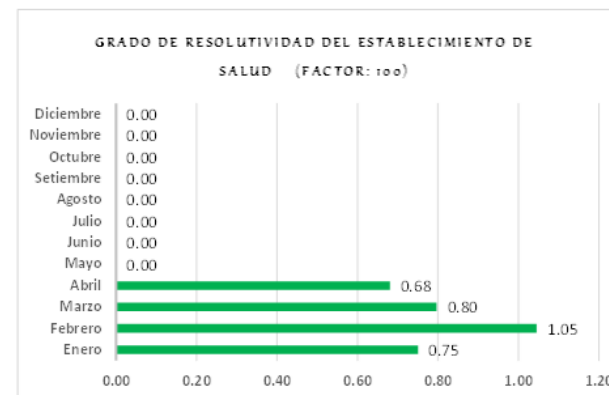
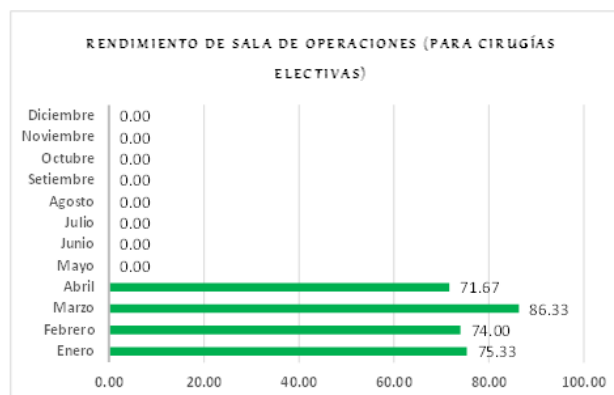

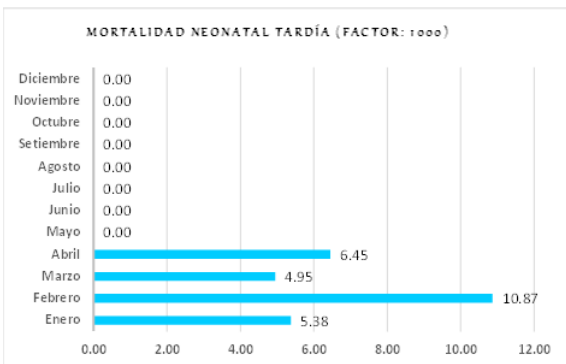
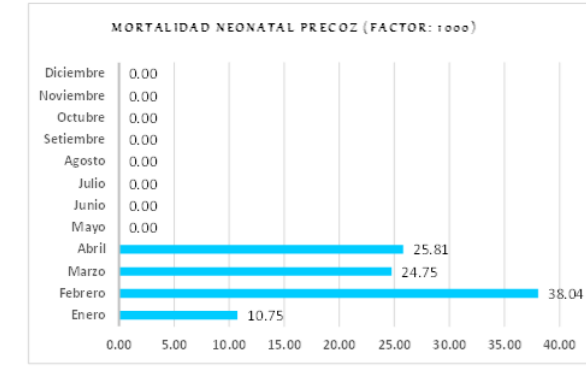
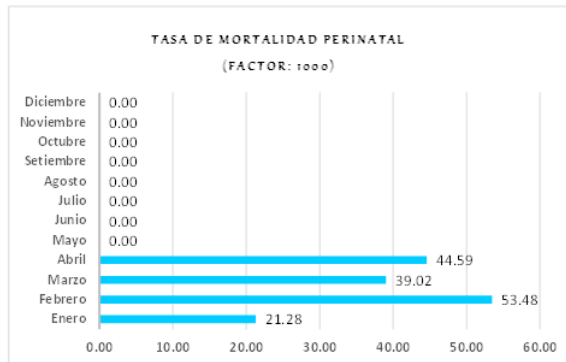
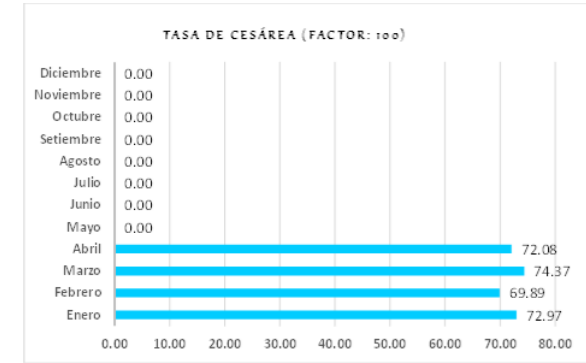
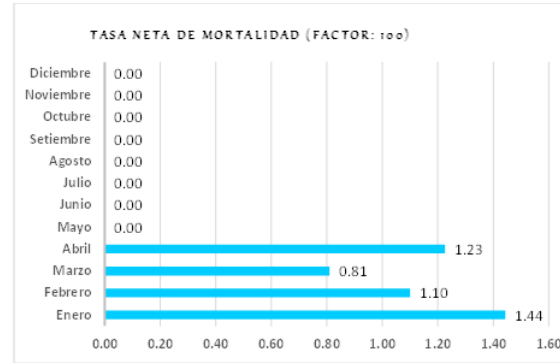
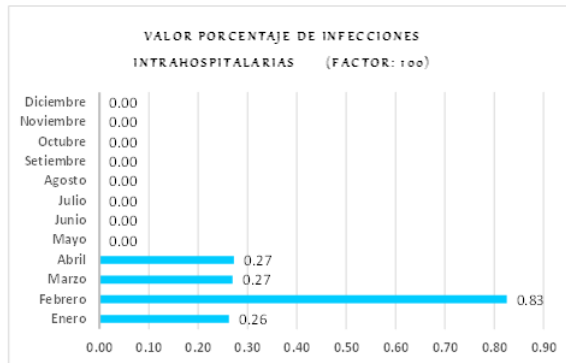

Valor Porcentaje de Infecciones Intrahospitalarias: Mide el porcentaje de pacientes que presentan un proceso infeccioso adquirido luego de las 48 horas de permanecer hospitalizados, el mismo que no portaba a su ingreso. El indicador se encuentra en 0.40 Estándar 0.7

Tasa Neta de Mortalidad: Mide la Proporción de fallecidos en el hospital respecto al total de egresos durante un mismo período, considerando las muertes que ocurrieron a partir de las 48 horas de ingresado el paciente. El indicador muestra un valor de 1.15. Estándar 3 -4%

Tasa de Cesárea: Mide la cantidad de cesáreas que se realizan en relación al total de partos atendidos en el hospital durante un periodo. El indicador se encuentra en 72.38 Estándar 20 -25%

Tasa de Mortalidad Perinatal: Es aquella que ocurre en el periodo comprendido entre la 22ª semana completa de gestación y hasta los siete días completos de vida, o muerte del feto por cada 1000 nacidos. El indicador se encuentra en 39.35

Mortalidad Neonatal Precoz: La Mortalidad Neonatal Precoz indica los fallecidos durante la primera semana por cada 1.000 recién nacidos vivos. El indicador se encuentra en 24.76.

Mortalidad Neonatal Tardía: Mide el número de fallecidos entre 8 y 28 días y el número de nacidos vivos de un período por 1.000 nacidos vivos. El indicado se encuentra en 6.88.

Porcentaje de Cirugías Suspensas: Mide la proporción de intervenciones quirúrgicas programadas que fueron suspensas. El indicador se encuentra en 0.11. Estándar 5%

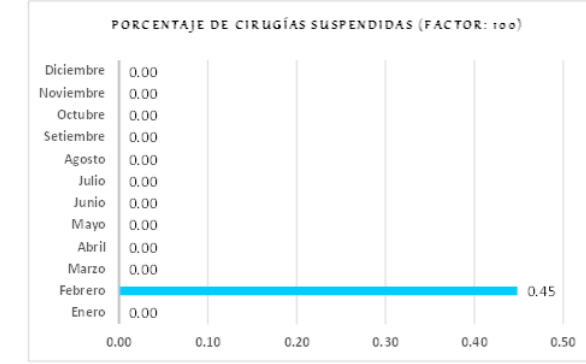

INDICADORES DE EMERGENCIA

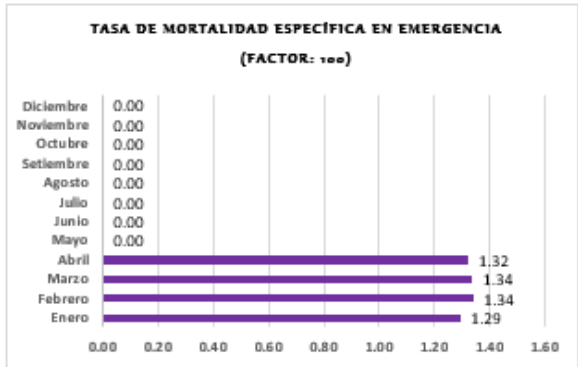

Tiempo de Acceso para Daños Seleccionados de Prioridad II. El indicador se encuentra en 8.85

Tasa de Mortalidad Específica en Emergencia. El indicador se encuentra en 1.33

Porcentaje de pacientes en sala de observación de emergencia con estancia mayor o igual a 12 horas. El indicador se encuentra en 18.11.

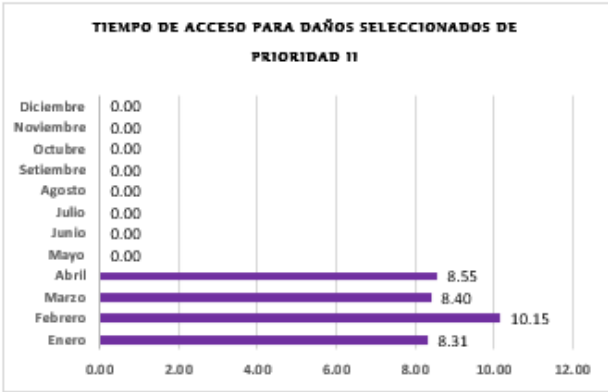



Jr. Ángel Delgado Morey # 503
Tarapoto – Perú
Telefax: (042) 520012