



PERÚ

Ministerio  
de Salud

**DIRECTOR OGEES**

**Dr. MIGUEL ANGEL GOMEZ ABANTO**

**Unidad Especializada de  
Inteligencia Sanitaria**

**Lic. Enf. Marlon Manuel Daza Farias**

Jefe de la Unidad Especializada de  
Inteligencia Sanitaria

**Oficina de Estadística**

**Mg. Ing. Sist. Larisa Milena Trinidad  
Alvitres**

Jefe de la Oficina de Estadística  
Responsable de Información de Programa  
POI – PPR CANCER

**Ing. Foley Andrey Orellana Castro**

Responsable de Información de Programa  
POI – PPR DAÑOS NO TRANSMISIBLES,  
DISCAPACIDAD, PAN

**Tec. Inf. Ronal Mera Rengifo**

Responsable de Información de Programa  
POI – PPR SALUD MATERNO NEONATAL

**Tec. Juan Calos Mora Ríos**

Responsable de Inmunizaciones y del  
Programa POI – PPR TBC - VIH – SIDA Y  
METAXENICAS

**Tec. Sandra Junelly Rojas Novoa**

Responsable de Número de Camas  
Hospitalarias, Complementarias y  
Seguimiento de Paciente COVID

**Bach. Hugo Martin Marin Fernández**

Responsable de Información de Programa  
POI – PPR EMERGENCIAS Y  
DESASTRES

**Tec. Inf. Luz Candelaria Rioja Dávila**

Responsable de Información de Programa  
POI – PPR SALUD MENTAL Y TBC

**Comité editor**

**Lic. Enf. Marlon Manuel Daza Farias**

Diseño

**Mg. Ing. Sist. Larisa Milena Trinidad Alvitres**

Elaboración, redacción, proceso de  
Información y análisis Estadístico

# BOLETÍN ESTADÍSTICO GENERAL - MAYO 2023



## PRESENTACIÓN

La OGEES Especializada de alcance Regional, a través de la Unidad Especializada de Inteligencia Sanitaria – Oficina de Estadística, hace llegar el Boletín mensual correspondiente al periodo de Mayo 2023, el cual contiene información estadística generada por los diferentes departamentos, servicios, programas, oficinas y Unidades que conforman el Hospital II-2 Tarapoto; siendo imprescindible para la evaluación y mejora de la calidad de atención que brindamos a nuestra población, además de proporcionar de manera objetiva las herramientas para el desarrollo de estudios, proyectos de mejora y trabajos de investigación a nivel institucional, local, regional y nacional.



Email: [comunicaciones@hospitaltarapoto.gob.pe](mailto:comunicaciones@hospitaltarapoto.gob.pe)  
Visítanos en [www.hospitaltarapoto.gob.pe](http://www.hospitaltarapoto.gob.pe)



Jr. Ángel Delgado Morey # 503  
Tarapoto – Perú  
Telefax: (042) 520012



# INDICADORES HOSPITALARIOS

A. INDICADORES DE PRODUCCIÓN Y RENDIMIENTO					
Ord.	Nombre del Indicador	Fuente	Variables	Mayo	Estandar Nacional
1	Productividad Hora Médico	HIS (Sistema de Consulta Externa)	N° de Atenciones Médicas Realizadas	5768	4 a 5 atenciones por hora programada
		Control de Personal, Rol Mensual	N° de horas médico Programadas	1895	
		<b>Valor Productividad Hora Médico</b>		<b>3.04</b>	
2	Rendimiento Hora Médico	HIS (Sistema de Consulta Externa)	N° de Atenciones Médicas Realizadas	5768	4 a 5 atenciones por hora efectiva
		Reporte del Servicio	N° de horas médico Efectivas	1554	
		<b>Valor Rendimiento Hora Médico</b>		<b>3.71</b>	
3	Concentración	HIS (Sistema de Consulta Externa)	N° de Atenciones Médicas Realizadas	5768	4 atenciones al año
		HIS (Sistema de Consulta Externa)	N° de Atendidos (nuevos y reingresos)	1382	
		<b>Valor Concentración</b>		<b>4.17</b>	
4	Utilización de los Consultorios (Médicos)	HIS (Sistema de Consulta Externa), Departamento de Consulta Externa y Departamento de Enfermería, Inventario de Consultorios	N° de Consultorios Funcionales (Médicos)	48	2 turnos
		HIS (Sistema de Consulta Externa), Departamento de Consulta Externa y Departamento de Enfermería, Inventario de Consultorios	N° de Consultorios Físicos (Médicos)	28	
		<b>Valor Utilización de los Consultorios (Médicos)</b>		<b>1.71</b>	
B. INDICADORES DE EFICIENCIA					
Ord.	Nombre del Indicador	Fuente	Variables	Mayo	Estandar Nacional
5	Promedio de Análisis de Laboratorio por Consulta Externa	Laboratorio, Informe Diario de Atenciones en Laboratorio, Libro de Trasluciones	N° análisis de laboratorio indicados en consulta externa	6776	0.7 exámenes
		HIS (Sistema de Consulta Externa)	N° Atenciones médicas Realizadas	5768	
		<b>Valor Promedio de Análisis de Laboratorio por Consulta Externa</b>		<b>1.17</b>	
6	Promedio de Permanencia	Modulo de Egresos Hospitalarios, Historia Clínica, Parte Diario	Total días estancias de egresos	4177	3 a 5 días
		Modulo de Egresos Hospitalarios, Historia Clínica, Parte Diario	N° egresos hospitalarios	792	
		<b>Valor Promedio de Permanencia</b>		<b>5.27</b>	
7	Intervalo de Sustitución cama	Modulo de Egresos Hospitalarios, Historia Clínica, Parte Diario	N° Días cama disponibles - N° pacientes día	442	0.6 a 1 día libre
		Modulo de Egresos Hospitalarios, Historia Clínica, Parte Diario	N° egresos hospitalización	792	
		<b>Valor intervalo de Sustitución cama</b>		<b>0.56</b>	
8	Porcentaje Ocupación de Camas (Factor: 100)	Modulo de Egresos Hospitalarios, Historia Clínica	N° pacientes-día	4177	> 80
		Modulo de Egresos Hospitalarios, Historia Clínica	N° días cama disponibles	4619	
		<b>Valor Porcentaje Ocupación de Camas (Factor: 100)</b>		<b>90.43</b>	
9	Rendimiento Cama	EPICRISIS/Hoja de Egresos, Historia Clínica, Parte diario, Hoja de estancia de paciente	N° egresos	792	6 veces
		Modulo de Egresos Hospitalarios, Historia Clínica, Parte Diario, Obsequio de Día	N° camas disponibles promedio	149	
		<b>Valor Rendimiento Cama</b>		<b>5.32</b>	
10	Razón de Emergencias por Consulta Médicas	Sistema de Emergencias, Modulo de Emergencias, Hoja de Estancia de Paciente	N° de Atenciones Médicas en Emergencia	880	< 0.1
		HOJA HIS (Sistema de Consulta Externa), Cuaderno de Registro de Ingresos y Egresos de Pacientes	N° Total de Atenciones médicas en Consulta Externa	5768	
		<b>Valor Razón de Emergencias por Consulta Médicas</b>		<b>0.15</b>	
11	Razón de Urgencias por Consulta Médicas	Informe de Emergencias/Cuaderno de Registro de Ingresos y Egresos de Pacientes	N° de Atenciones Médicas en Urgencias	1359	Solo promedio
		HOJA HIS (Sistema de Consulta Externa), Cuaderno de Registro de Ingresos y Egresos de Pacientes	N° Total de Atenciones médicas en Consulta Externa	5768	
		<b>Valor Razón de Urgencias por Consulta Médicas</b>		<b>0.24</b>	
12	Rendimiento de Sala de Operaciones	Sala de Anestesiología, / Reporte de Sala, / Reporte de Anestesiología; Hoja de Programación para acto operatorio	N° Intervenciones Quirúrgicas Ejecutadas	417	80 a 100 intervenciones es por sala
		Reporte de Sala, Cuadernos de Registro de Programaciones	N° de Salas de Operaciones Utilizadas	4	
		<b>Valor Rendimiento de Sala de Operaciones</b>		<b>104.25</b>	
13	Rendimiento de Sala de Operaciones (para Cirugías de Emergencia)	Reporte de Anestesiología, Cuaderno de Registro de Intervenciones Quirúrgicas	N° Intervenciones Quirúrgicas de Emergencia	192	Solo promedio
		Reporte de Anestesiología, Cuaderno de Registro de Suspensiones de Actos Quirúrgicos	N° de Salas de Operaciones Utilizadas	1	
		<b>Valor Rendimiento de Sala de Operaciones (para Cirugías de Emergencia)</b>		<b>192.0</b>	
14	Rendimiento de Sala de Operaciones (para Cirugías Electivas)	Reporte de Anestesiología	N° Intervenciones Quirúrgicas Programadas Ejecutadas (Cirugías)	225	Solo promedio
		Reporte de Anestesiología	N° de Salas de Operaciones Utilizadas	3	
		<b>Valor Rendimiento de Sala de Operaciones (para Cirugías Electivas)</b>		<b>75.00</b>	
15	Grado de Resolutividad del Establecimiento de Salud (Factor: 100)	Formatos de Referencia y Contrareferencias	N° de solicitudes de Referencias enviadas para atención médica en consulta externa	43	Solo promedio
		HOJA HIS (Sistema de Consulta Externa)	N° Total de Consultas Médicas	5768	
		<b>Valor Grado de Resolutividad del Establecimiento de Salud (Factor: 100)</b>		<b>0.75</b>	

C. INDICADORES DE CALIDAD					
Ord.	Nombre del Indicador	Mayo	Estandar Nacional		
16	Porcentaje de Infecciones Intrahospitalarias (Factor: 100)	Epidemiología, Formatos de Registros de Infecciones Intrahospitalarias	Total de pacientes con infecciones intrahospitalarias	4	Solo promedio
		EPICRISIS/Hoja de Egresos	N° egresos	792	
		<b>Valor Porcentaje de Infecciones Intrahospitalarias (Factor: 100)</b>		<b>0.51</b>	
17	Tasa Neta de Mortalidad (Factor: 100)	Modulo de Mortalidad Hospitalaria, Registro de Patología, Historia Clínica, Certificados de Defunción	N° egresos por defunción hospitalaria (fallecidos después de 48 horas de admisión al hospital, servicio o especialidad)	11	4
		EPICRISIS/Hoja de Egresos, Cuaderno de Registro de Ingresos y Egresos de Pacientes	N° egresos	792	
		<b>Valor Tasa Neta de Mortalidad (Factor: 100)</b>		<b>1.39</b>	
18	Tasa de Cesárea (Factor: 100)	Sistema Informático Perinatal (Programa Salud Sexual y Reproductiva), Registro de Intervenciones Quirúrgicas de Cesáreas	N° Total de Cesáreas realizadas	102	25
		Sistema Informático Perinatal (Programa Salud Sexual y Reproductiva), Registro de Partos Eutócicos o Normales, Historia Clínica	N° Total de Partos atendidos	177	
		<b>Valor Tasa de Cesárea (Factor: 100)</b>		<b>57.63</b>	
19	Tasa de Mortalidad Perinatal (Factor: 1000)	Sistema Informático Perinatal (Programa Salud Sexual y Reproductiva), Certificados de Defunción, Registro de Patología, Historia Clínica	N° de egresos por muerte fetal (22 semanas) + N° de egresos por muerte neonatal precoz ocurrida en hospital	7	Solo promedio
		Sistema Informático Perinatal (Programa Salud Sexual y Reproductiva), Hojas de Notificación Obstétrica, Registro de patología, Historia Clínica	N° Recién nacidos en la institución + N° muertes fetales en la institución	181	
		<b>Valor Tasa de Mortalidad Perinatal (Factor: 1000)</b>		<b>38.67</b>	
20	Mortalidad Neonatal Precoz (Factor: 1000)	Sistema Informático Perinatal (Programa Salud Sexual y Reproductiva), Datos de Historia Clínica, Registro de patología, Historia Clínica	N° Recién nacidos fallecidos en los primeros 7 días	5	Solo promedio
		Sistema Informático Perinatal (Programa Salud Sexual y Reproductiva), Registro de patología, Historia Clínica, Registro de nacido vivo (RENIEC)	N° Recién nacidos en la Institución	179	
		<b>Valor Mortalidad Neonatal Precoz (Factor: 1000)</b>		<b>27.93</b>	
21	Mortalidad Neonatal Tardía (Factor: 1000)	Sistema Informático Perinatal (Programa Salud Sexual y Reproductiva), Registro de patología, Historia Clínica	N° Recién nacidos fallecidos entre los 08 a 28 días	1	Solo promedio
		Sistema Informático Perinatal (Programa Salud Sexual y Reproductiva), Registro de patología, Historia Clínica	N° Recién nacidos en la Institución	179	
		<b>Valor Mortalidad Neonatal Tardía (Factor: 1000)</b>		<b>5.59</b>	
22	Porcentaje de Cirugías suspendidas (factor: 100)	Reporte de Anestesiología,	N° Intervenciones Quirúrgicas suspendidas	2	5
		Reporte de Anestesiología,	N° Intervenciones Quirúrgicas programadas	227	
		<b>Valor Porcentaje de Cirugías Suspendidas (factor: 100)</b>		<b>0.88</b>	

D. INDICADORES DE EMERGENCIA (Convenios de Gestión)					
Ord.	Nombre del Indicador	Mayo	Estandar Nacional		
23	Tiempo de Acceso para Daños Seleccionados de Prioridad II	Libro de Emergencia (*) (*) debe registrar la hora de ingreso a la sala de emergencia y la hora de inicio de la atención médica.	Suma de tiempo transcurrido desde el ingreso del paciente a sala de emergencia hasta el inicio de la atención	7885	10
		Libro de Emergencia (*) (*) debe registrar la hora de ingreso a la sala de emergencia y la hora de inicio de la atención médica.	Total de pacientes atendidos por daño determinado	852	
		<b>Valor Tiempo de Acceso para Daños Seleccionados de Prioridad II</b>		<b>9.25</b>	
24	Porcentaje de Pacientes en Sala de Observación de Emergencia con Estancia Mayor o Igual a 12 horas (factor: 100)	Libro de Emergencia, Censo diario de pacientes	N° de pacientes con estancia mayor o igual a 12 horas en sala de emergencia en un periodo	215	5
		Libro de Emergencia, Censo diario de pacientes	N° de pacientes censados en el mismo periodo	2239	
		<b>Valor Porcentaje de Pacientes en Sala de Observación de Emergencia con Estancia Mayor o Igual a 12 horas (factor: 100)</b>		<b>9.60</b>	
25	Tasa de Mortalidad Específica en Emergencia (factor: 100)	Libro de Emergencia	N° de fallecidos en Emergencia por daño	29	Solo promedio
		Libro de Emergencia	N° de atendidos por daño específico en el mismo	2239	
		<b>Valor Tasa de Mortalidad Específica en Emergencia (factor: 100)</b>		<b>1.30</b>	



# CONSULTA EXTERNA

## MORBILIDAD GENERAL ABRIL

NRO. CODIGO	DIAGNOSTICO	FEMENINO								TOTAL FEMENINO	%	MASCULINO								TOTAL MASCULINO	%	TOTAL GENERAL	%
		0 - 29 D	1 - 11 M	1 - 11 A	12 - 17 A	18 - 29 A	30 - 59 A	60 A MAS	0 - 29 D			1 - 11 M	1 - 11 A	12 - 17 A	18 - 29 A	30 - 59 A	60 A MAS						
1	K021 CARIES DE LA DENTINA	0	0	6	4	12	21	7	50	1.56	0	0	8	1	5	17	6	37	1.82	87	1.66		
2	H041 OTROS TRASTORNOS DE LA GLANDULA LAGRIMAL	0	0	2	5	4	24	24	59	1.84	0	0	3	2	2	9	8	24	1.18	83	1.59		
3	F54X FACTORES PSICOLOGICOS Y DEL COMPORTAMIENTO	0	0	0	6	11	13	12	42	1.31	0	0	0	3	5	13	16	37	1.82	79	1.51		
4	M628 OTROS TRASTORNOS ESPECIFICADOS DE LOS MUSCULOS	0	3	5	2	0	23	16	49	1.53	0	3	16	3	1	3	3	29	1.43	78	1.49		
5	J459 ASMA NO ESPECIFICADO. ASMA DE APARICION TARDIA	1	0	10	2	0	13	18	44	1.37	0	0	15	0	2	5	7	29	1.43	73	1.39		
6	F430 REACCION A ESTRES AGUDO	0	0	0	0	13	25	4	42	1.31	0	0	0	0	7	16	6	29	1.43	71	1.36		
7	K295 GASTRITIS CRONICA, NO ESPECIFICADA	0	0	0	1	8	24	19	52	1.62	0	0	0	1	4	9	3	17	0.84	69	1.32		
8	F419 TRASTORNO DE ANSIEDAD, NO ESPECIFICADO	0	0	0	0	5	36	2	43	1.34	0	0	0	0	8	16	1	25	1.23	68	1.30		
9	K802 CALCULO DE LA VESICULA BILIAR SIN COLECISTITIS	0	0	0	1	5	31	16	53	1.66	0	0	0	0	1	6	7	14	0.69	67	1.28		
10	F320 EPISODIO DEPRESIVO LEVE	0	0	0	1	8	27	9	45	1.41	0	0	0	0	2	13	6	21	1.03	66	1.26		
11	F412 TRASTORNO MIXTO DE ANSIEDAD Y DEPRESION	0	0	0	0	7	11	18	36	1.12	0	0	0	1	5	12	11	29	1.43	65	1.24		
12	K30X DISPEPSIA	0	0	0	2	8	16	9	35	1.09	0	0	0	2	2	10	9	23	1.13	58	1.11		
13	H527 TRASTORNO DE LA REFRACCION, NO ESPECIFICADO	0	0	4	1	2	25	8	40	1.25	0	0	0	3	2	5	2	12	0.59	52	0.99		
14	I10X HIPERTENSION ESENCIAL (PRIMARIA)	0	0	0	0	0	10	17	27	0.84	0	0	0	0	1	7	16	24	1.18	51	0.97		
15	K409 HERNIA INGUINAL UNILATERAL O NO ESPECIFICADA, SIN OTRAS COMPLICACIONES	0	0	0	0	0	1	4	5	0.16	0	2	12	1	0	13	17	45	2.22	50	0.96		
16	F801 TRASTORNO DEL LENGUAJE EXPRESIVO	0	0	9	0	0	0	0	9	0.28	0	0	39	1	0	0	0	40	1.97	49	0.94		
17	H259 CATARATA SENIL, NO ESPECIFICADA	0	0	0	0	0	3	31	34	1.06	0	0	0	0	0	4	11	15	0.74	49	0.94		
18	M545 LUMBAGO NO ESPECIFICADO	0	0	0	1	1	17	13	32	1.00	0	0	0	0	1	5	8	14	0.69	46	0.88		
19	H110 PTERIGION	0	0	0	0	1	9	16	26	0.81	0	0	0	0	2	2	12	16	0.79	42	0.80		
20	N200 CALCULO DEL RINON	0	0	1	1	2	14	10	28	0.87	0	0	0	1	2	6	4	13	0.64	41	0.78		
	DEMÁS CAUSAS	4	52	208	129	281	1052	725	2451	76.55	4	45	337	86	151	451	464	1538	75.73	3989	76.23		
<b>TOTAL MORBILIDAD GENERAL EMERGENCIA</b>		<b>5</b>	<b>55</b>	<b>245</b>	<b>156</b>	<b>368</b>	<b>1395</b>	<b>978</b>	<b>3202</b>	<b>100</b>	<b>4</b>	<b>50</b>	<b>430</b>	<b>105</b>	<b>203</b>	<b>622</b>	<b>617</b>	<b>2031</b>	<b>100</b>	<b>5233</b>	<b>100</b>		

Fuente: Sistema HIS MINSA  
Elaboración: Oficina de Estadística – Hospital II-2 Tarapoto.

Menores 5	723	646
5 a 9	400	156
10 a 14	206	200
15 a 19	190	391
20 a 24	353	477
25 a 29	326	517
30 a 34	453	570
35 a 39	399	548
40 a 44	302	618
45 a 49	398	568
50 a 54	282	581
55 a 59	340	505
60 a 64	339	482
65 a 69	298	489
70 a 74	179	347
75 a 79	204	259
80 a 84	117	176
85 a 89	65	45
90 a 94	21	14
95 a 99	0	3
100 a +	2	0

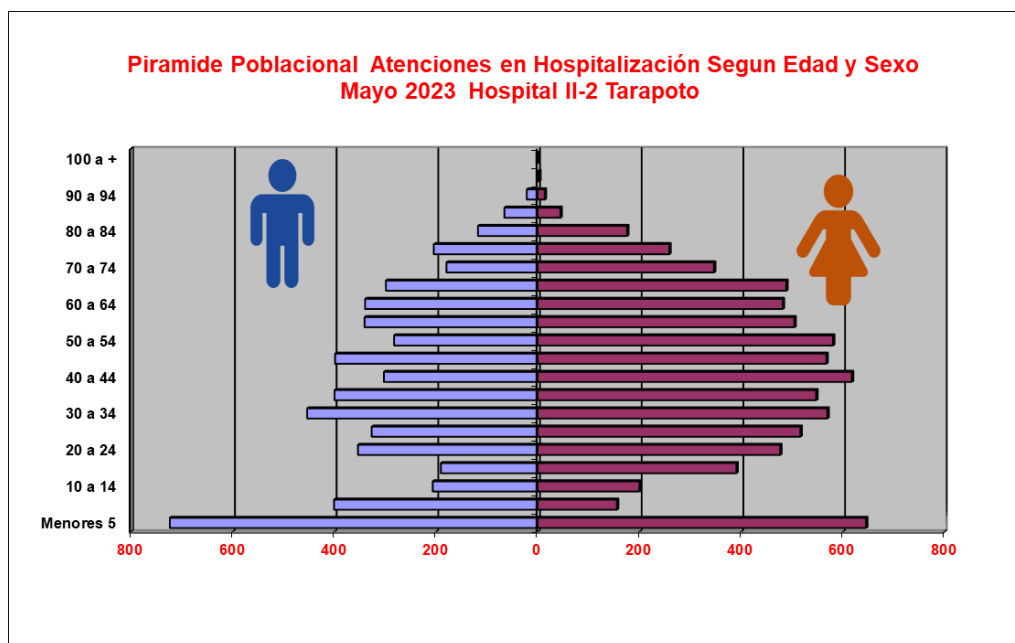

ACTIVIDADES PROMOCIONALES
95

Fuente: Sistema HIS MINSA  
Elaboración: Oficina de Estadística – Hospital II-2 Tarapoto.

RENDIMIENTO HORA MEDICO – MAYO 2023

N°	PROFESIONAL MEDICO	MAYO											
		Atenc.	Atend.	Dias lab	Rol-medico	Horas Prog. de Rol	Hora Trab. C.E.	Horas Prog.	Horas Trab.	Grde Cm Hora medico	Prod. X Med.	Rend. X Med.	Concetración Consult a
DEPARTAMENTO DE PEDIATRIA		249	56	28	26	20	14	104	76	0.73	2.39	3.28	4.45
	PEDIATRIA	249	56	28	26	20	14	104	76	0.73	2.39	3.28	4.45
	NEONATOLOGIA	0	0	0	0	0	0	0	0	#DIV/0!	#DIV/0!	#DIV/0!	#DIV/0!
DEPARTAMENTO DE GINECO - OBSTETRICIA		748	211	67	28	28	26	112	230	2.05	6.68	3.25	3.55
DEPARTAMENTO DE MEDICINA		3178	585	285	342	94.9	76	1206.4	824	0.68	2.63	3.86	5.43
	CARDIOLOGIA	390	177	24	24	8	8	96	96	1.00	4.06	4.06	2.20
	DERMATOLOGIA	168	65	18	19	8	5	76	44	0.58	2.21	3.82	2.58
	GASTROENTEROLOGIA	258	40	16	16	6	7	48	56	1.17	5.38	4.61	6.45
	GERIATRIA	220	7	24	24	6.5	5	78	60	0.77	2.82	3.67	31.43
	HEMATOLOGIA	79	3	12	19	3.6	2	68.4	24	0.35	1.15	3.29	26.33
	REUMATOLOGIA	0	0	0	22	3.9	0	85.8	0	0.00	0.00	#DIV/0!	#DIV/0!
	INFECTOLOGIA	571	39	50	60	10.4	9	201.6	159	0.79	2.83	3.59	14.64
	MEDICINA INTERNA	275	44	39	36	14.3	10	127.7	76	0.60	2.15	3.62	6.25
	MEDICINA OCUPACIONAL Y DEL MEDIO AMBI	0	0	0	0	0	0	0	0	#DIV/0!	#DIV/0!	#DIV/0!	#DIV/0!
	MEDICINA ONCOLOGIA	131	23	12	12	4	3	48	36	0.75	2.73	3.64	5.70
	NEFROLOGIA	235	13	20	20	5	5	49	49	1.00	4.80	4.80	18.08
	NEUMOLOGIA	339	49	35	46	10.2	8	157.9	96	0.61	2.15	3.53	6.92
	NEUROLOGIA	364	90	23	24	11	10	90	80	0.89	4.04	4.55	4.04
	PSIQUIATRIA	148	35	12	20	4	4	80	48	0.60	1.85	3.08	4.23
DEPARTAMENTO DE CIRUGIA		1593	530	128	132	94	80	473	424	0.90	3.37	3.76	3.01
	CIRUGIA	401	61	25	26	28	24	104	100	0.96	3.86	4.01	6.57
	CIRUGIA DE CABEZA Y CUELLO Y MAXILOFAC	79	22	7	7	3	3	21	21	1.00	3.76	3.76	3.59
	CIRUGIA PLASTICA	0	0	0	0	0	0	0	0	#DIV/0!	#DIV/0!	#DIV/0!	#DIV/0!
	CIRUGIA PEDIATRICA	71	14	7	8	2	2	16	14	0.88	4.44	5.07	5.07
	NEUROCIRUGIA	66	18	9	9	4	2	36	18	0.50	1.83	3.67	3.67
	OFTALMOLOGIA	340	239	24	24	12	12	96	96	1.00	3.54	3.54	1.42
	OTORRINOLARINGOLOGIA	143	56	13	13	3	3	39	39	1.00	3.67	3.67	2.55
	TRAUMATOLOGIA	298	40	26	26	36	28	104	85	0.82	2.87	3.51	7.45
	UROLOGIA	195	80	17	19	6	6	57	51	0.89	3.42	3.82	2.44
	MEDICINA REHABILITACION - MEDICOS	307	20	29	41	6	7	123	99	0.80	2.50	3.10	15.35
	ODONTOLOGIA GENERAL	198	30	61	93	12	5	279	74	0.27	0.71	2.68	6.60
TOTAL		5768	1382	508	528	237	196	1895.40	1554	0.82	3.04	3.71	4.17

**RENDIMIENTO HORA MÉDICO:**  
Mide el número de atenciones que realiza el Médico por cada hora efectiva de trabajo en consultorio externo.

**ESTANDAR NACIONAL**  
Hospital Nivel II-2  
4 – 5 Consultas x hora

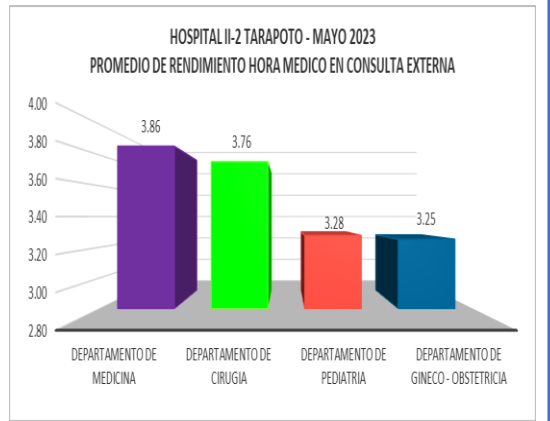

El Rendimiento hora médico del mes de Mayo como se ve reflejado en el gráfico, no alcanza el estándar nacional: Departamento de Medicina con un 3.86, Departamento de Cirugía con un 3.76, Departamento de Pediatría con un 3.28 y Departamento de Gineco Obstetricia con un 3.25.

(\*) La Especialidad de Medicina Física y Rehabilitación No se toma en cuenta para el consolidado de rendimiento Hora Medico.  
El total de atenciones y atendidos son realizadas por el profesional Médico.  
Fuente: Sistema HIS – "MINSA"  
Elaboración: Unidad de Estadística – Hospital II-2 Tarapoto.

**DEPARTAMENTO DE MÉDICINA**

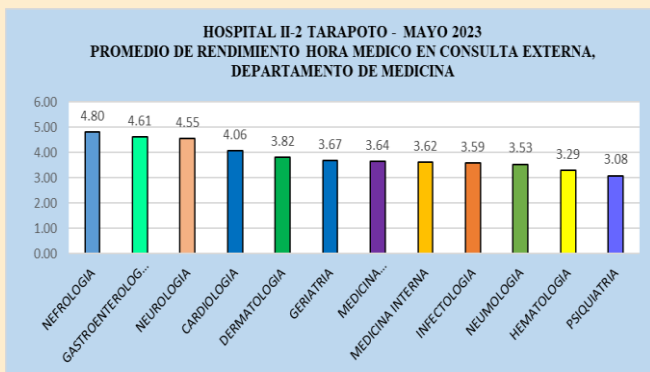

Fuente: Sistema HIS – "MINSA"  
Elaboración: Unidad de Estadística – Hospital II-2 Tarapoto.

Los mejores rendimientos del departamento de Medicina en el mes de Mayo fueron alcanzados por: Las especialidades de *Nefrología* con un 4.80, *Gastroenterología* con un 4.61, *Neurología* con un 4.55, *Cardiología* con un 4.06 de pacientes atendidos por hora. Las demás Especialidades obtuvieron un promedio más bajo de acuerdo al promedio Nacional. (4 – 5 x Hora).

**DEPARTAMENTO DE CIRUGÍA**

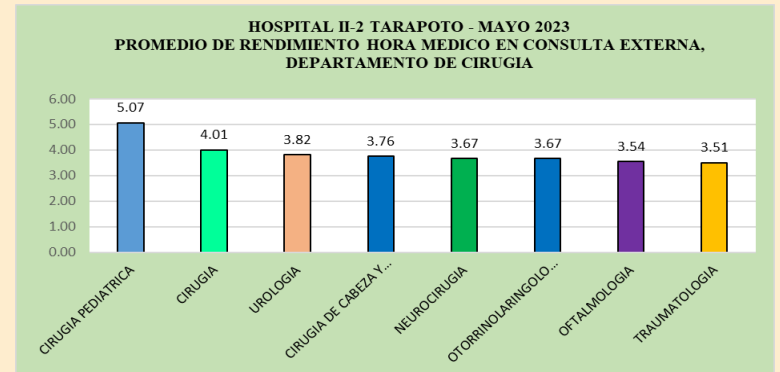

Fuente: Sistema HIS – "MINSA"  
Elaboración: Unidad de Estadística – Hospital II-2 Tarapoto.

Los mejores rendimientos del departamento de Cirugía en el mes de Mayo fueron alcanzados por: Las especialidades de *Cirugía Pediátrica* con un 5.07 y *Cirugía* con un 4.01 de pacientes atendidos por hora. Las demás Especialidades obtuvieron un promedio más bajo de acuerdo al promedio Nacional. (4 – 5 x Hora).

# HOSPITALIZACIÓN

## MORBILIDAD GENERAL MAYO

NRO.	CODIGO	DIAGNOSTICO	FEMENINO							TOTAL FEMENINO	%	MASCULINO							TOTAL MASCULINO	%	TOTAL GENERAL	%
			0 - 29 D	1 - 11 M	1 - 11 A	12 - 17 A	18 - 29 A	30 - 59 A	60 A MAS			0 - 29 D	1 - 11 M	1 - 11 A	12 - 17 A	18 - 29 A	30 - 59 A	60 A MAS				
1	O829	PARTO POR CESAREA, SIN OTRA ESPECIFICACION	0	0	0	6	48	45	0	99	18.82	0	0	0	0	0	0	0	0	0.00	99	12.69
2	O809	PARTO UNICO ESPONTANEO SIN OTRA ESPECIFICACION	0	0	0	8	45	21	0	74	14.07	0	0	0	0	0	0	0	0	0.00	74	9.49
3	K36X	OTROS TIPOS DE APENDICITIS	0	0	0	8	10	8	2	28	5.32	0	0	6	5	8	5	3	27	10.63	55	7.05
4	O064	ABORTO NO ESPECIFICADO, INCOMPLETO, SIN COMPLICACIONES	0	0	0	1	21	20	0	42	7.98	0	0	0	0	0	0	0	0	0.00	42	5.38
5	K802	CALCULO DE LA VESICULA BILIAR SIN COLECISTITIS	0	0	0	0	6	9	2	17	3.23	0	0	0	0	2	6	1	9	3.54	26	3.33
6	J180	BRONCONEUMONIA, NO ESPECIFICADA	0	4	8	0	0	1	1	14	2.66	0	3	3	0	0	1	4	11	4.33	25	3.21
7	N189	ENFERMEDAD RENAL CRONICA, NO ESPECIFICADA	0	0	1	0	2	8	3	14	2.66	0	0	0	0	0	7	3	10	3.94	24	3.08
8	J960	INSUFICIENCIA RESPIRATORIA AGUDA	0	2	6	0	1	1	0	10	1.90	0	3	5	0	0	0	4	12	4.72	22	2.82
9	O470	AMENAZA DE PARTO PREMATURO	0	0	0	2	8	7	0	17	3.23	0	0	0	0	0	0	0	0	0.00	17	2.18
10	A971	DENGUE CON SENIALES DE ALARMA	0	0	4	1	2	1	0	8	1.52	0	0	7	2	0	0	0	9	3.54	17	2.18
11	O367	ATENCION MATERNA POR FETO VIABLE EN EMBARAZO	0	0	0	0	9	5	0	14	2.66	0	0	0	0	0	0	0	0	0.00	14	1.79
12	O758	OTRAS COMPLICACIONES ESPECIFICADAS DEL TRABAJO	0	0	0	2	4	7	0	13	2.47	0	0	0	0	0	0	0	0	0.00	13	1.67
13	K861	OTRAS PANCREATITIS CRONICAS	0	0	0	0	1	3	4	8	1.52	0	0	0	0	2	3	0	5	1.97	13	1.67
14	K409	HERNIA INGUINAL UNILATERAL O NO ESPECIFICADA, SIN OTRAS COMPLICACIONES	0	0	0	0	0	1	0	1	0.19	0	0	2	1	1	5	2	11	4.33	12	1.54
15	K810	COLECISTITIS AGUDA	0	0	0	0	1	5	1	7	1.33	0	0	0	0	0	2	1	3	1.18	10	1.28
16	S423	FRACTURA DE LA DIAFISIS DEL HUMERO	0	0	3	0	1	1	3	8	1.52	0	0	1	0	0	1	0	2	0.79	10	1.28
17	E140	DIABETES MELLITUS, NO ESPECIFICADA, CON COMA	0	0	0	0	0	3	3	6	1.14	0	0	0	0	0	1	3	4	1.57	10	1.28
18	K922	HEMORRAGIA GASTROINTESTINAL, NO ESPECIFICADA	0	0	0	0	1	1	1	3	0.57	0	0	0	0	0	4	1	5	1.97	8	1.03
19	N939	HEMORRAGIA VAGINAL Y UTERINA ANORMAL, NO ESPECIFICADA	0	0	0	0	0	7	1	8	1.52	0	0	0	0	0	0	0	0	0.00	8	1.03
20	I634	INFARTO CEREBRAL DEBIDO A EMBOLIA DE ARTERIAS	0	0	0	0	0	1	3	4	0.76	0	0	0	0	0	1	3	4	1.57	8	1.03
		DEMÁS CAUSAS	0	4	11	7	24	53	32	131	24.90	0	2	22	7	24	41	46	142	55.91	273	35.00
<b>TOTAL MORBILIDAD GENERAL HOSPITALIZACIÓN</b>			<b>0</b>	<b>10</b>	<b>33</b>	<b>35</b>	<b>184</b>	<b>208</b>	<b>56</b>	<b>526</b>	<b>100.00</b>	<b>0</b>	<b>8</b>	<b>46</b>	<b>15</b>	<b>37</b>	<b>77</b>	<b>71</b>	<b>254</b>	<b>100.00</b>	<b>780</b>	<b>100.00</b>

Fuente: Sistema SEM EGRESOS  
Elaboración: Unidad de Estadística - Hospital II-2 Tarapoto.

Rango	Hombres	Mujeres
Menores 5	24	24
5 a 9	20	18
10 a 14	10	1
15 a 19	25	66
20 a 24	16	70
25 a 29	11	83
30 a 34	10	76
35 a 39	17	53
40 a 44	7	32
45 a 49	15	22
50 a 54	15	12
55 a 59	15	14
60 a 64	26	15
65 a 69	21	16
70 a 74	10	14
75 a 79	6	5
80 a 84	10	6
85 a 89	2	2
90 a 94		2
95 a 99		
100 a +		1

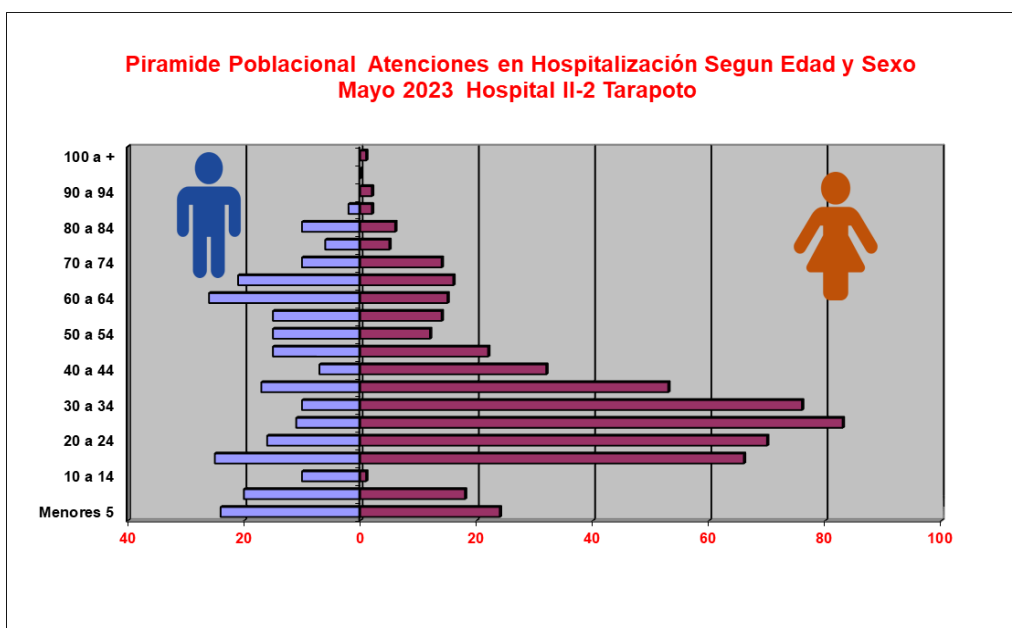

Fuente: Sistema SEM EGRESOS  
Elaboración: Unidad de Estadística - Hospital II-2 Tarapoto.

# EMERGENCIA

## MORBILIDAD GENERAL MAYO

NRO.	CODIGO	DIAGNOSTICO	FEMENINO							TOTAL FEMENINO	%	MASCULINO							TOTAL MASCULINO	%	TOTAL GENERAL	%
			0 - 29 D	1 - 11 M	1 - 11 A	12 - 17 A	18 - 29 A	30 - 59 A	60 A MAS			0 - 29 D	1 - 11 M	1 - 11 A	12 - 17 A	18 - 29 A	30 - 59 A	60 A MAS				
1	R509	FIEBRE, NO ESPECIFICADA	0	19	130	11	20	21	7	208	17.18	0	26	143	15	16	17	6	223	22.32	431	19.50
2	R104	OTROS DOLORS ABDOMINALES Y LOS NO ESPECIFICADOS	0	0	9	8	38	38	21	114	9.41	0	0	5	5	21	26	5	62	6.21	176	7.96
3	T07X	TRAUMATISMOS MULTIPLES, NO ESPECIFICADOS	1	0	2	5	18	12	0	38	3.14	0	0	5	6	32	28	9	80	8.01	118	5.34
4	O758	OTRAS COMPLICACIONES ESPECIFICADAS DEL TRABAJO DE PARTO Y DEL PARTO	0	0	0	6	38	30	0	74	6.11	0	0	0	0	0	0	0	0	0.00	74	3.35
5	R11X	NAUSEA Y VOMITO	0	1	12	2	2	7	6	30	2.48	0	1	10	1	1	2	0	15	1.50	45	2.04
6	J960	INSUFICIENCIA RESPIRATORIA AGUDA	0	0	2	0	1	5	17	25	2.06	0	2	0	0	0	2	11	15	1.50	40	1.81
7	J029	FARINGITIS AGUDA, NO ESPECIFICADA	0	2	6	0	2	6	4	20	1.65	0	0	11	0	1	1	0	13	1.30	33	1.49
8	I10X	HIPERTENSION ESENCIAL (PRIMARIA)	0	0	0	0	1	8	8	17	1.40	0	0	0	0	0	7	5	12	1.20	29	1.31
9	N189	ENFERMEDAD RENAL CRONICA, NO ESPECIFICADA	0	0	0	0	0	7	6	13	1.07	0	0	0	0	0	13	2	15	1.50	28	1.27
10	E86X	DESHIDRATACION / DEPLECION DEL VOLUMEN	0	0	5	2	2	5	1	15	1.24	0	0	4	0	1	7	1	13	1.30	28	1.27
11	K358	OTRAS APENDICITIS AGUDAS Y LAS NO ESPECIFICADAS	0	0	2	2	4	4	3	15	1.24	0	0	3	1	2	3	2	11	1.10	26	1.18
12	K37X	APENDICITIS, NO ESPECIFICADA	0	0	1	3	4	2	1	11	0.91	0	0	2	3	6	2	0	13	1.30	24	1.09
13	J00X	RINOFARINGITIS AGUDA, RINITIS AGUDA	0	6	7	0	0	0	0	13	1.07	0	3	5	0	1	0	0	9	0.90	22	1.00
14	O470	AMENAZA DE PARTO PREMATURO	0	0	0	1	14	5	0	20	1.65	0	0	0	0	0	0	0	0	0.00	20	0.90
15	K810	COLECISTITIS AGUDA	0	0	0	0	1	8	3	12	0.99	0	0	0	0	1	4	2	7	0.70	19	0.86
16	J219	BRONQUIOLITIS SIN ESPECIFICAR, BRONQUIOLITIS AGUDA	0	8	3	0	0	1	0	12	0.99	0	3	3	0	0	0	0	6	0.60	18	0.81
17	A099	GASTROENTERITIS Y COLITIS DE ORIGEN NO ESPECIFICADA	0	3	2	1	2	0	1	9	0.74	0	2	2	0	0	3	1	8	0.80	17	0.77
18	J448	OTRAS ENFERMEDADES PULMONARES OBSTRUCTIVAS CRONICAS ESPECIFICADAS	0	0	5	0	0	0	0	5	0.41	0	3	8	0	0	0	0	11	1.10	16	0.72
19	A090	OTRAS GASTROENTERITIS Y COLITIS NO ESPECIFICADAS DE ORIGEN INFECCIOSO	0	0	3	0	2	0	0	5	0.41	0	1	6	0	1	0	2	10	1.00	15	0.68
20	R739	HIPERGLUCEMIA, NO ESPECIFICADA	0	0	0	1	0	6	1	8	0.66	0	0	0	0	0	6	1	7	0.70	15	0.68
		DEMÁS CAUSAS	9	22	75	44	143	161	93	547	45.17	7	20	85	28	85	153	91	469	46.95	1016	45.97
<b>TOTAL MORBILIDAD GENERAL EMERGENCIA</b>			<b>10</b>	<b>61</b>	<b>264</b>	<b>86</b>	<b>292</b>	<b>326</b>	<b>172</b>	<b>1211</b>	<b>100.00</b>	<b>7</b>	<b>61</b>	<b>292</b>	<b>59</b>	<b>168</b>	<b>274</b>	<b>138</b>	<b>999</b>	<b>100.00</b>	<b>2210</b>	<b>100.00</b>

Fuente: Sistema SEM EMERGENCIA

Elaboración: Unidad de Estadística – Hospital II-2 Tarapoto.

Rango	Hombres	Mujeres
Menores 5	215	216
5 a 9	114	107
10 a 14	64	44
15 a 19	62	120
20 a 24	73	120
25 a 29	62	107
30 a 34	57	99
35 a 39	49	63
40 a 44	53	47
45 a 49	39	43
50 a 54	38	41
55 a 59	43	37
60 a 64	38	33
65 a 69	38	34
70 a 74	29	34
75 a 79	19	34
80 a 84	14	18
85 a 89	4	18
90 a 94	5	5
95 a 99	1	2
100 a +	0	0

Fuente: Sistema SEM EMERGENCIA

Elaboración: Unidad de Estadística – Hospital II-2 Tarapoto.

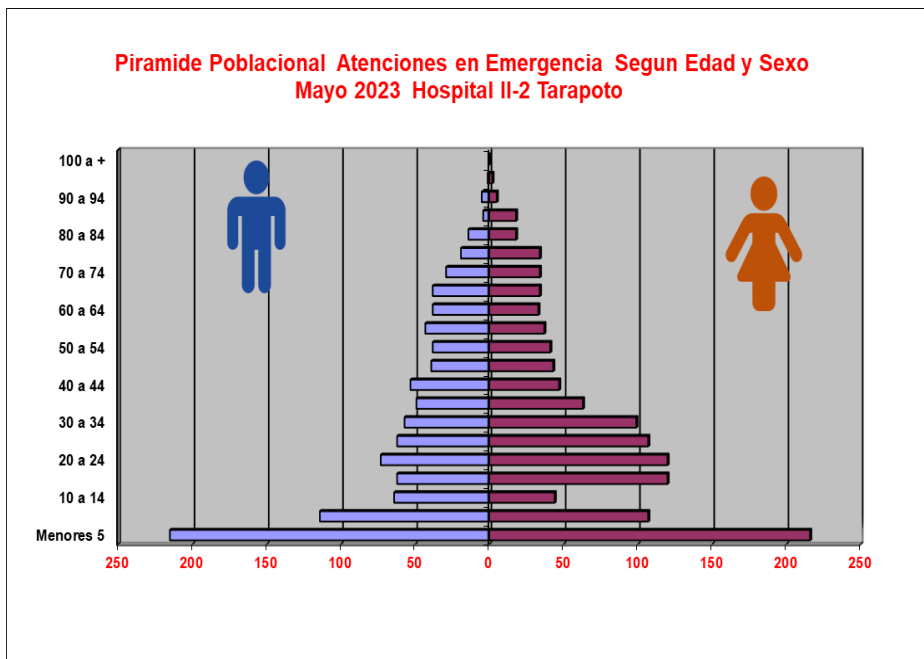

**PRODUCCION DE SERVICIOS INTERMEDIOS  
MAYO (2022 – 2023)**

VARIABLES HOSPITALARIAS	MAYO	
	2022	2023
ATENDIDOS	2681	2893
ATENCIONES	10220	13284
EGRESOS DE HOSP.	727	792
CONSULTAS EMERG.	1314	2239
PARTOS VAGINALES	66	75
PARTOS DISTOCICOS	123	102
AMEU	26	24
LEGRADO UTERINO	6	9
ABORTO SEPTICO	0	0
L.U. POR OTRAS CAUSAS	9	26
INTERVENCIONES QUIRURGICAS	424	417
NACIMIENTOS VIVOS	190	179
FALLECIDOS EGRESOS	9	12
FALLECIDOS EMERGENCIA	22	29

**TOTAL CIRUGIAS REALIZADAS  
MAYO (2022 – 2023)**

SERVICIO	MAYO	
	2022	2023
CARDIOLOGIA	0	0
CIRUGÍA	94	80
CIRUGÍA LAPAROSCÓPICA	33	50
CX. PEDIÁTRICA	20	23
CX. PLASTICA	0	0
CX. CABEZA Y CUELLO	3	3
DERMATOLOGIA	0	0
GASTROENTEROLOGIA	0	0
GINECOLOGÍA - OBSTETRICIA	145	145
NEFROLOGIA	0	0
NEUMOLOGIA	0	0
NEUROCIRUGIA	16	8
ODONTOLOGÍA	2	1
OFTAMOLOGÍA	0	0
OTORRINO	6	4
TRAUMATOLOGÍA	79	85
UROLOGIA	26	18
<b>TOTAL GENERAL</b>	<b>424</b>	<b>417</b>

**EGRESOS HOSPITALARIOS  
ABRIL (2022 – 2023)**

SERVICIO	MAYO	
	2022	2023
MEDICINA	139	179
PSIQUIATRIA	0	0
CIRUGIA	207	238
CIRUGIA PEDIATRICA	0	0
PEDIATRIA	56	71
GINECOLOGIA	30	34
OBSTETRICIA	255	270
<b>TOTAL GENERAL</b>	<b>687</b>	<b>792</b>

**ATENCIONES EN CONSULTA EXTERNA MÉDICA  
ABRIL (2022 – 2023)**

SERVICIO	MAYO	
	2022	2023
CIRUGIA	1550	1811
GINECO - OBSTETRICIA	404	748
MEDICINA	2943	3592
PEDIATRIA	303	249
<b>TOTAL GENERAL</b>	<b>5200</b>	<b>6400</b>

**SERVICIO DE OFTALMOLOGIA**

**PROCEDIMIENTOS REALIZADOS**

ATENCIONES	TIPO DE SEGURO	AGUDEZA VISUAL	REFRACCION	TONOMETRIA	FONDO DE OJO		KERATOMETRIA	BIOMETRIA	ECOGRAFIA OCULAR	RETRO DE PUNTOS	EXTRACCION DE CUERPO EXTRAÑO
					DIRECTO	INDIRECTO					
					MES: MAYO - 2023						
CONSULTA EXTERNA	SIS	371	28	8	9	62	0	0	9	0	0
	OTROS	20	2	0	0	0	0	0	0	0	0
HOSPITALIZACION (INTERCONSULTAS)	SIS	10	0	0	0	30	0	0	0	0	0
	OTROS	0	0	0	0	0	0	0	0	0	0
EMERGENCIA	SIS	12	0	0	0	1	0	0	0	0	0
	OTROS	0	0	0	0	0	0	0	0	0	0
<b>TOTAL</b>	<b>SIS</b>	<b>393</b>	<b>28</b>	<b>8</b>	<b>9</b>	<b>93</b>	<b>0</b>	<b>0</b>	<b>9</b>	<b>0</b>	<b>0</b>
	<b>OTROS</b>	<b>20</b>	<b>2</b>	<b>0</b>	<b>0</b>	<b>0</b>	<b>0</b>	<b>0</b>	<b>0</b>	<b>0</b>	<b>0</b>

Fuente: Informe del Servicio de oftalmología

**INFORME DE CIRUGIAS DEL SERVICIO DE OFTALMOLOGIA - 2023**

CIRUGIA	TIPO SEGURO	MAYO	
		CX.MAY	CX.MEN
CHALAZION	SIS	0	0
	OTRO	0	0
PTERIGION	SIS	0	0
	OTRO	0	0
CATARATA	SIS	0	0
	OTRO	0	0
QUISTE DE PARPADOS	SIS	0	0
	OTRO	0	0
RETRO DE PUNTOS	SIS	0	0
	OTRO	0	0
TRAUMA OCULAR	SIS	0	0
	OTRO	0	0
<b>TOTAL</b>		<b>0</b>	<b>0</b>

Fuente: Informe del Servicio de oftalmología

## INDICADORES DE PRODUCCION Y RENDIMIENTO. MAYO-2023 HOSPITAL II-2 TARAPOTO.

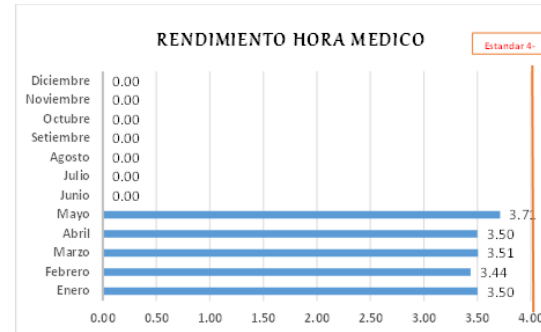
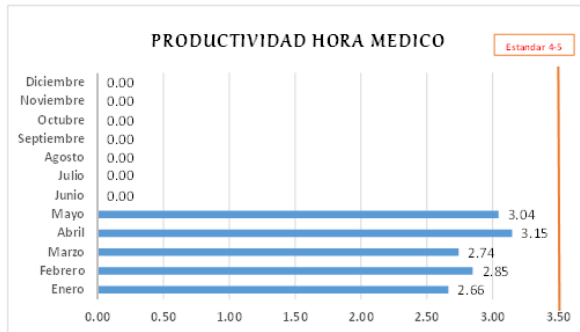

Los indicadores son la expresión objetiva del desempeño a través de la relación cuantitativa entre dos variables que intervienen en un mismo proceso.

**El Rendimiento Hora Médico:** Mide el número de atenciones que realiza el médico por cada hora efectiva de trabajo en consultorio externo. Hasta el mes de Mayo Este indicador se encuentra en 3.53 atenciones por hora. (Estándar 4/hora)

**Productividad de Hora Médico:** mide el cumplimiento de la programación de las horas médico en la consulta externa. Hasta el mes de Mayo el indicador se encuentra en 2.88, atenciones por hora. (Estándar 4 – 5 / hora)

**La concentración de consultas:** Mide el promedio de consultas que se ha otorgado a cada paciente que acudió al hospital. Tomando como referencia los pacientes nuevos y re ingresantes. El Hospital muestra un promedio de 3.53. (Estándar 4)

**Utilización de Consultorios médicos:** Mide el grado de uso de los consultorios en consulta externa médica, determinada por el número de turnos que se viene otorgando para la atención en la consulta, comprendiendo cada turno con un tiempo de 4 horas. El indicador se encuentra en 1.67 (Estándar 2)

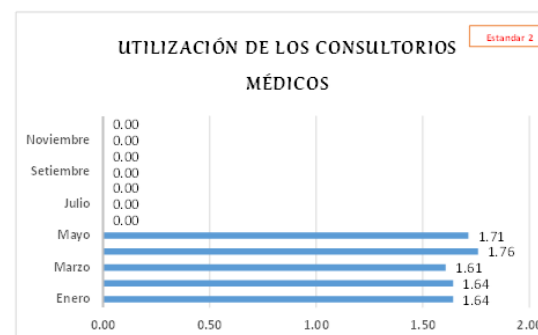
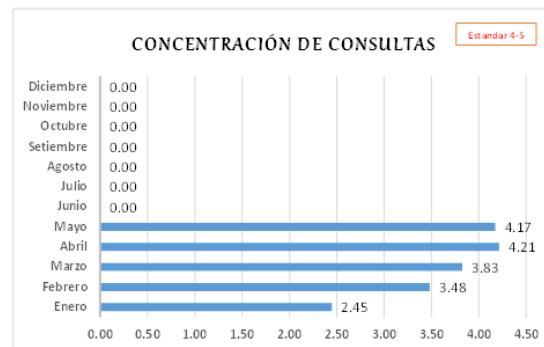



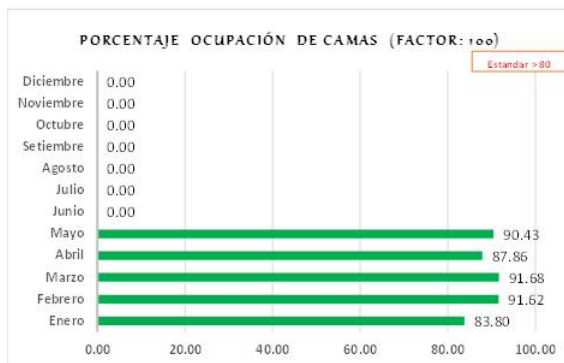
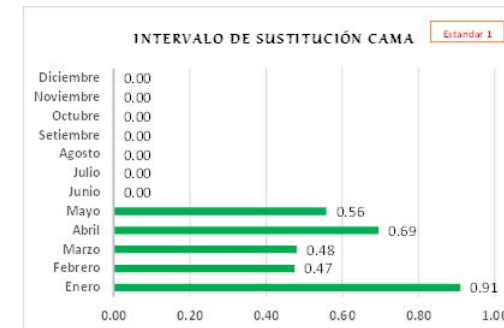
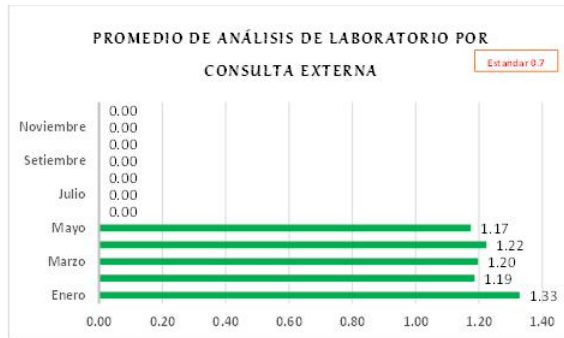

**Promedio de Análisis de Laboratorio en Consulta Externa.** Refleja la utilización de los exámenes de laboratorio por cada atención de consulta externa. El indicador se encuentra en 1.22. (Estándar 0.7)

**Promedio de Permanencia.** Mide el promedio de días que recibe atención un paciente hospitalizado. El indicador se encuentra en 5.10 (Estándar 6-8)

**Intervalo de sustitución:** Mide el tiempo en que permanece la cama vacía entre un egreso y el subsiguiente ingreso a la misma cama. El indicador se encuentra en 0.62 (Estándar 1)

**Porcentaje de Ocupación de Camas:** Mide el grado de ocupación de cada cama hospitalaria. El indicador se encuentra en 88.08 (Estándar 85 – 90%)

**Rendimiento Cama.** Mide la utilización de una cama durante un periodo de tiempo. El indicador se encuentra en 5.28 (Estándar 4)

**Razón de Emergencias en Consulta Externa:** Permite evaluar la magnitud de las atenciones de emergencia en relación a las atenciones de consulta externa en un periodo. El indicador se encuentra en 0.13 (Estándar < 1)

**Razón de Urgencias en Consulta Externa** Mide la magnitud de las atenciones de urgencia en relación a las atenciones de consulta externa. El indicador se encuentra en 0.20.

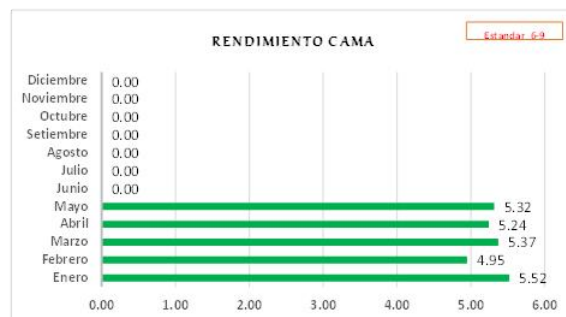

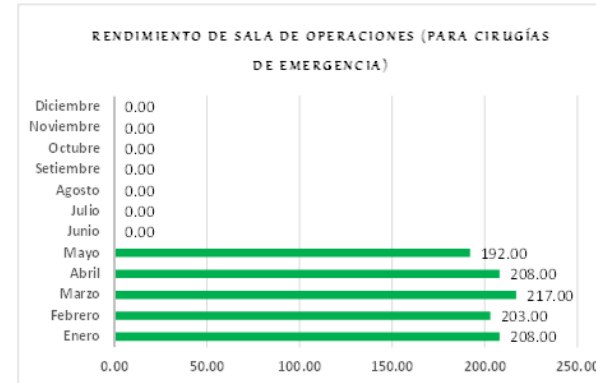
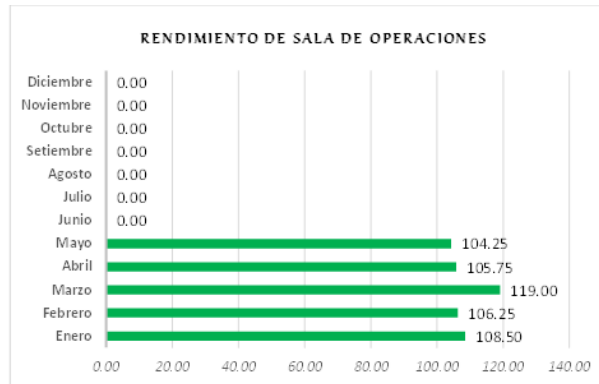

**Rendimiento de Sala de Operaciones:** Mide el promedio Intervenciones quirúrgicas en cada turno. El indicador muestra un valor de 108.75 operaciones. (Estándar 80 – 100)

**Rendimiento de Sala de Operaciones (para Cirugías de Emergencia):** Mide el número de Intervenciones quirúrgicas (en sala de emergencia), en relación a los turnos quirúrgicos ejecutados por. El indicador muestra un valor de 205.60 operaciones.

**Rendimiento de Sala de Operaciones (para Cirugías Electivas):** Mide el número de Intervenciones quirúrgicas programadas en relación a los turnos quirúrgicos ejecutados por mes. El indicador se encuentra en un promedio de 76.47.

**Grado de Resolutividad del Establecimiento de Salud (Factor: 100):** Mide el número de referencias ejecutadas por el establecimiento de salud, en relación a las consultas médicas ejecutadas en el mismo periodo de tiempo. El indicador se muestra en 0.80.

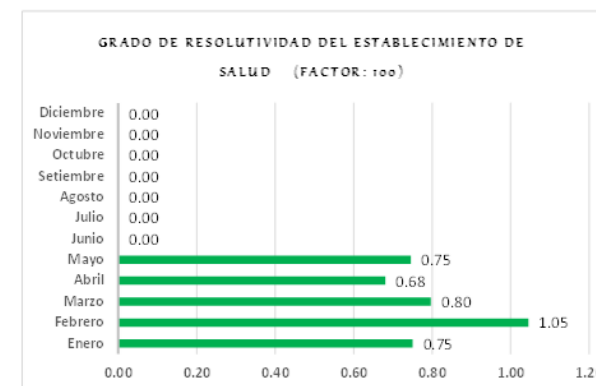
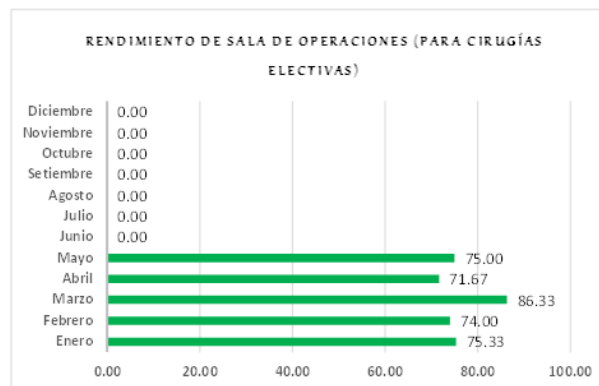

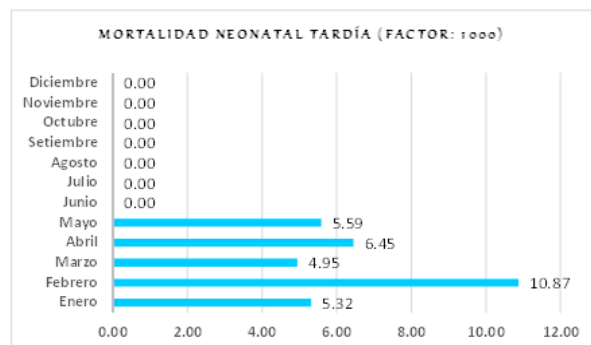
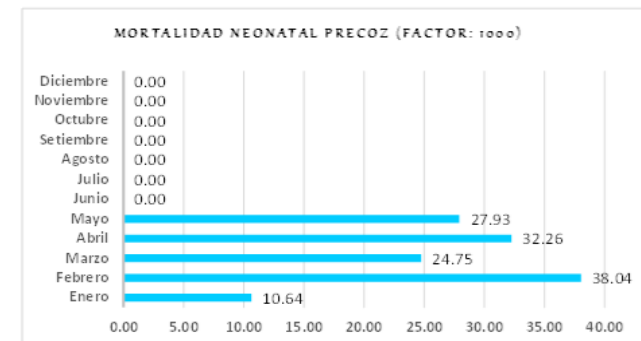
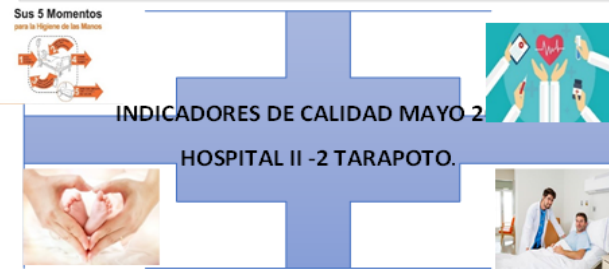
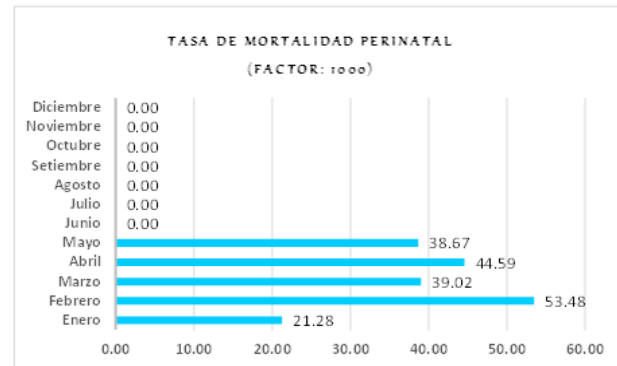
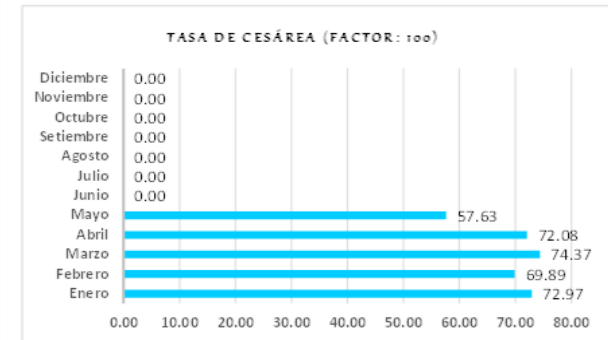
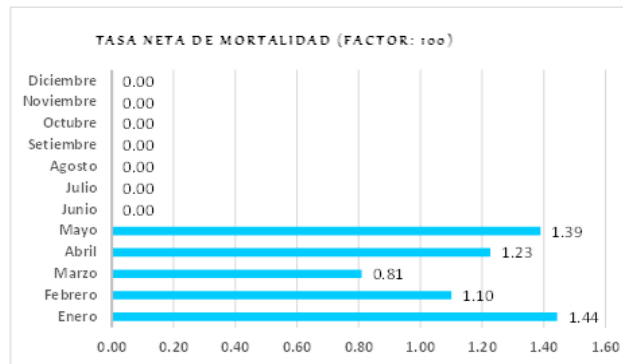
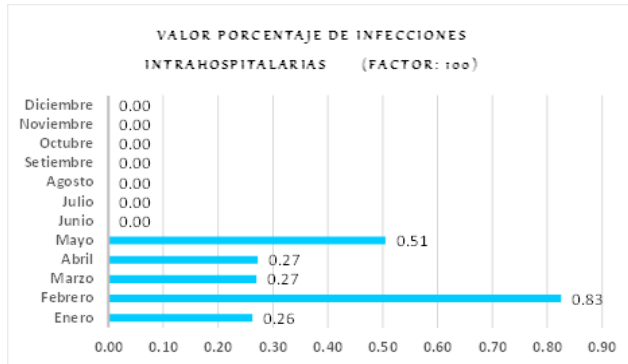

**Valor Porcentaje de Infecciones Intrahospitalarias:** Mide el porcentaje de pacientes que presentan un proceso infeccioso adquirido luego de las 48 horas de permanecer hospitalizados, el mismo que no portaba a su ingreso. El indicador se encuentra en 0.43 Estándar 0.7

**Tasa Neta de Mortalidad:** Mide la Proporción de fallecidos en el hospital respecto al total de egresos durante un mismo período, considerando las muertes que ocurrieron a partir de las 48 horas de ingresado el paciente. El indicador muestra un valor de 1.20. Estándar 3 -4%

**Tasa de Cesárea:** Mide la cantidad de cesáreas que se realizan en relación al total de partos atendidos en el hospital durante un período. El indicador se encuentra en 69.48 Estándar 20 -25%

**Tasa de Mortalidad Perinatal:** Es aquella que ocurre en el periodo comprendido entre la 22ª semana completa de gestación y hasta los siete días completos de vida, o muerte del feto por cada 1000 nacidos. El indicador se encuentra en 39.32

**Mortalidad Neonatal Precoz:** La Mortalidad Neonatal Precoz indica los fallecidos durante la primera semana por cada 1.000 recién nacidos vivos. El indicador se encuentra en 26.43.

**Mortalidad Neonatal Tardía:** Mide el número de fallecidos entre 8 y 28 días y el número de nacidos vivos de un período por 1.000 nacidos vivos. El indicado se encuentra en 6.61.

**Porcentaje de Cirugías Suspensas:** Mide la proporción de intervenciones quirúrgicas programadas que fueron suspensas. El

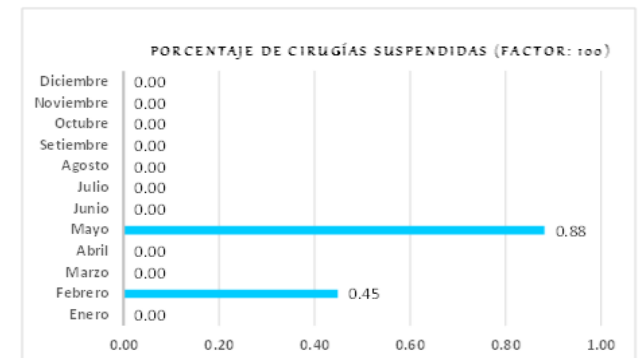

INDICADORES DE EMERGENCIA

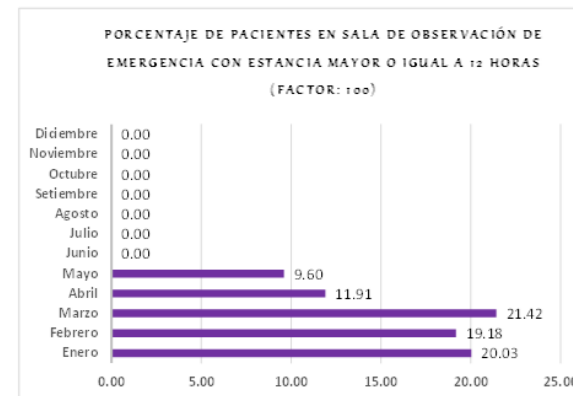
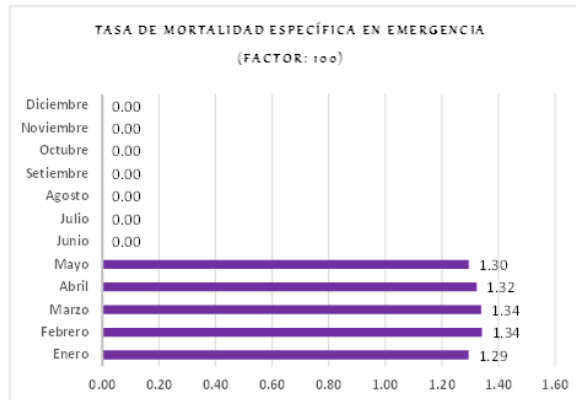

**Tiempo de Acceso para Daños Seleccionados de Prioridad II.** El indicador se encuentra en 8.96

**Tasa de Mortalidad Específica en Emergencia.** El indicador se encuentra en 1.32

**Porcentaje de pacientes en sala de observación de emergencia con estancia mayor o igual a 12 horas.** El indicador se encuentra en 15.91





**Jr. Ángel Delgado Morey # 503**  
**Tarapoto – Perú**  
**Telefax: (042) 520012**