



PERÚ

Ministerio  
de Salud

**DIRECTOR OGEES ESP.**

**Dr. Carlos Javier Mego Silva**

**DIRECTOR EJECUTIVO HOSPITAL II-2-T**

**Dr. Manuel Isaac Pérez Kuga**

**Oficina de Inteligencia  
Sanitaria**

**Lic. Enf. Janett Rosario Ramírez Torres**

Jefe de la Oficina de Inteligencia Sanitaria

**Unidad de Estadística**

**Mg. Ing. Sist. Larisa Milena Trinidad Alvitres**

Jefe de la Unidad de Estadística

Responsable de Información de Programa POI  
– PPR CANCER

**Roberto Manuel Pérez Castro**

Responsable de Información de Programa POI

– PPR DAÑOS NO TRASMISIBLES,  
DISCAPACIDAD, PAN

**Tec. Inf. Ronal Mera Rengifo**

Responsable de Información de Programa POI

– PPR SALUD MATERNO NEONATAL

**Tec. Juan Calos Mora Ríos**

Responsable de Inmunizaciones y del  
Programa POI – PPR TBC - VIH – SIDA Y  
METAXENICAS

**Tec. Inf. Luz Candelaria Rioja Dávila**

Responsable de Información de Programa POI

– PPR SALUD MENTAL Y TBC

**Adm. Juan Pablo Fababa Chujutalli**

Responsable Ingreso de Información  
HISMINS

**Aux. Villacorta Paredes Liz Catherin**

Responsable Ingreso de Información  
HISMINS

**Aux. Torres Díaz Elaine**

Responsable Ingreso de Información  
HISMINS

**Comité editor**

**Lic. Enf. Marlon Manuel Daza Farias**

Diseño

**Roberto Manuel Pérez Castro**

Elaboración, proceso de Información y  
análisis Estadístico

# BOLETÍN ESTADÍSTICO ENERO 2024 EMERGENCIA



## PRESENTACIÓN

El Hospital II – 2 Tarapoto, a través de la Oficina de Inteligencia Sanitaria – Unidad de Estadística, hace llegar el Boletín mensual del servicio de Emergencia correspondiente al periodo de Enero 2024, el cual contiene información estadística generada por los diferentes departamentos, servicios, programas, oficinas y Unidades que conforman la institución; siendo imprescindible para la evaluación y mejora de la calidad de atención que brindamos a nuestra población, además de proporcionar de manera objetiva las herramientas para el desarrollo de estudios, proyectos de mejora y trabajos de investigación a nivel institucional, local, regional y nacional.



Email:

[comunicaciones@hospitaltarapoto.gob.pe](mailto:comunicaciones@hospitaltarapoto.gob.pe)



Jr. Ángel Delgado Morey # 503  
Tarapoto – Perú  
Telefax: (042) 520012



## HOSPITAL II – 2 TARAPOTO ATENCIONES DIARIAS DEL SERVICIO DE EMERGENCIA ENERO 2024

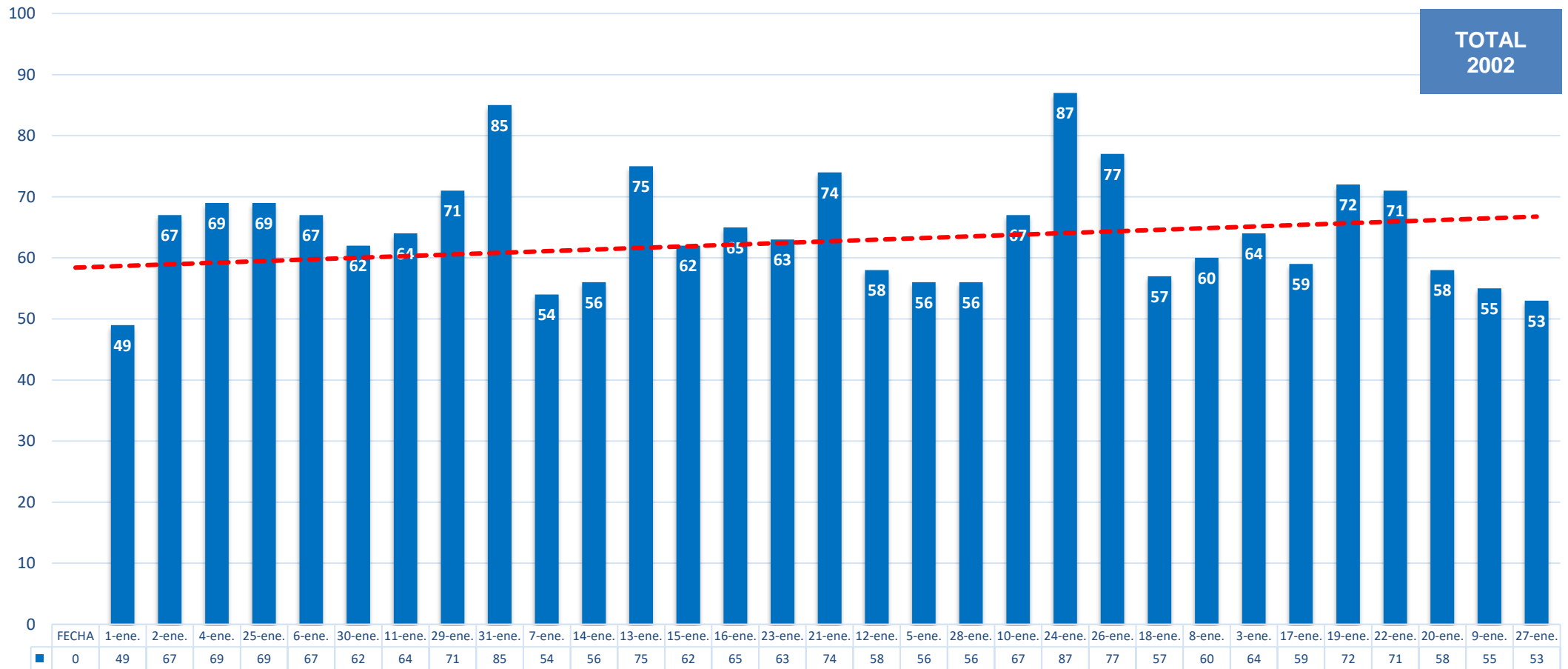

FUENTE: SISTEMA SEM - EMERGENCIA



## HOSPITAL II – 2 TARAPOTO TOTAL DE ATENCIONES MENSUALES DEL SERVICIO DE EMERGENCIA

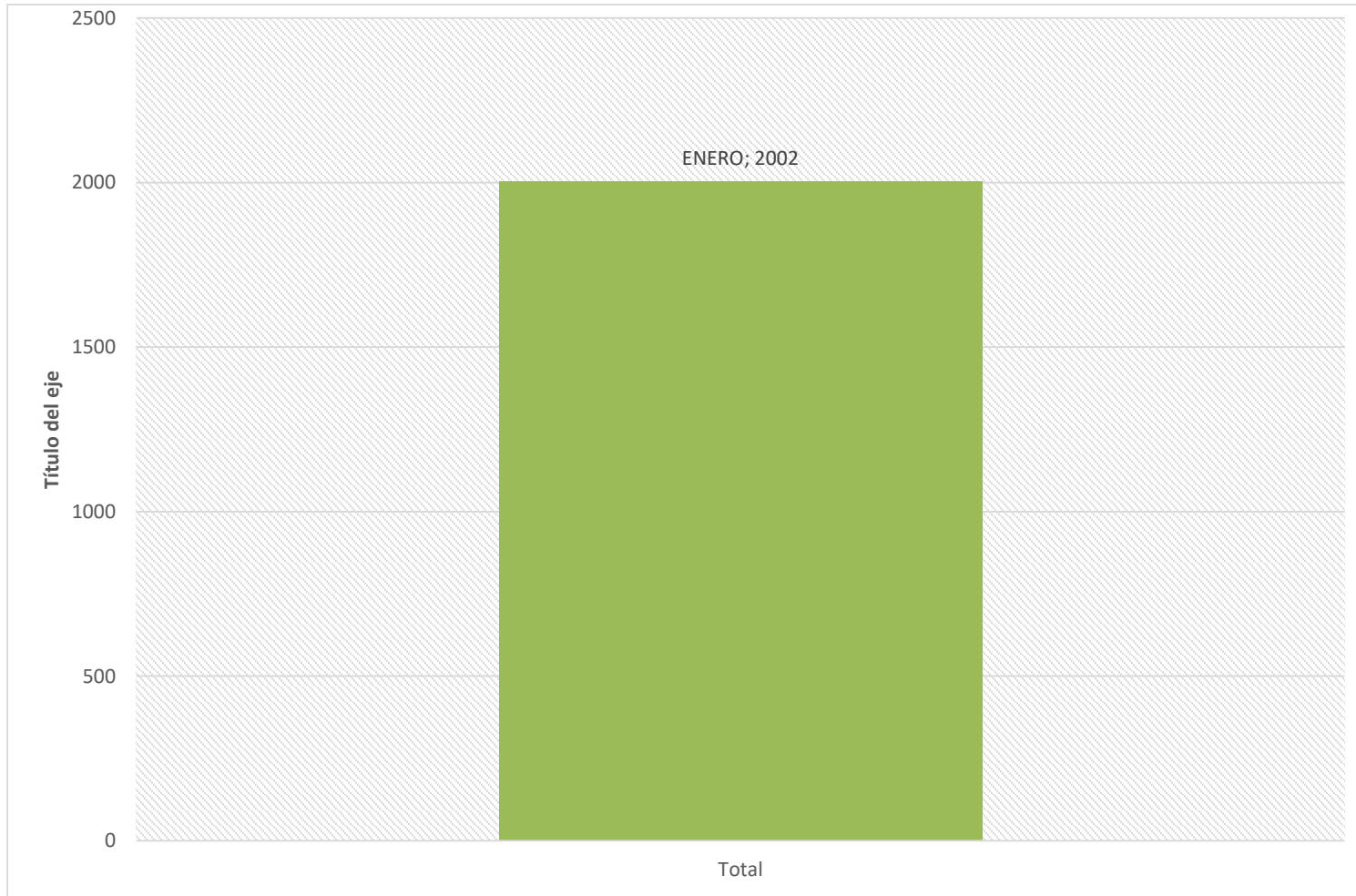

**FUENTE: SISTEMA SEM – EMERGENCIA**



## HOSPITAL II – 2 TARAPOTO PIRAMIDE POBLACIONAL DE ATENCIONES EN EMERGENCIA, SEGÚN EDAD Y SEXO ENERO 2024

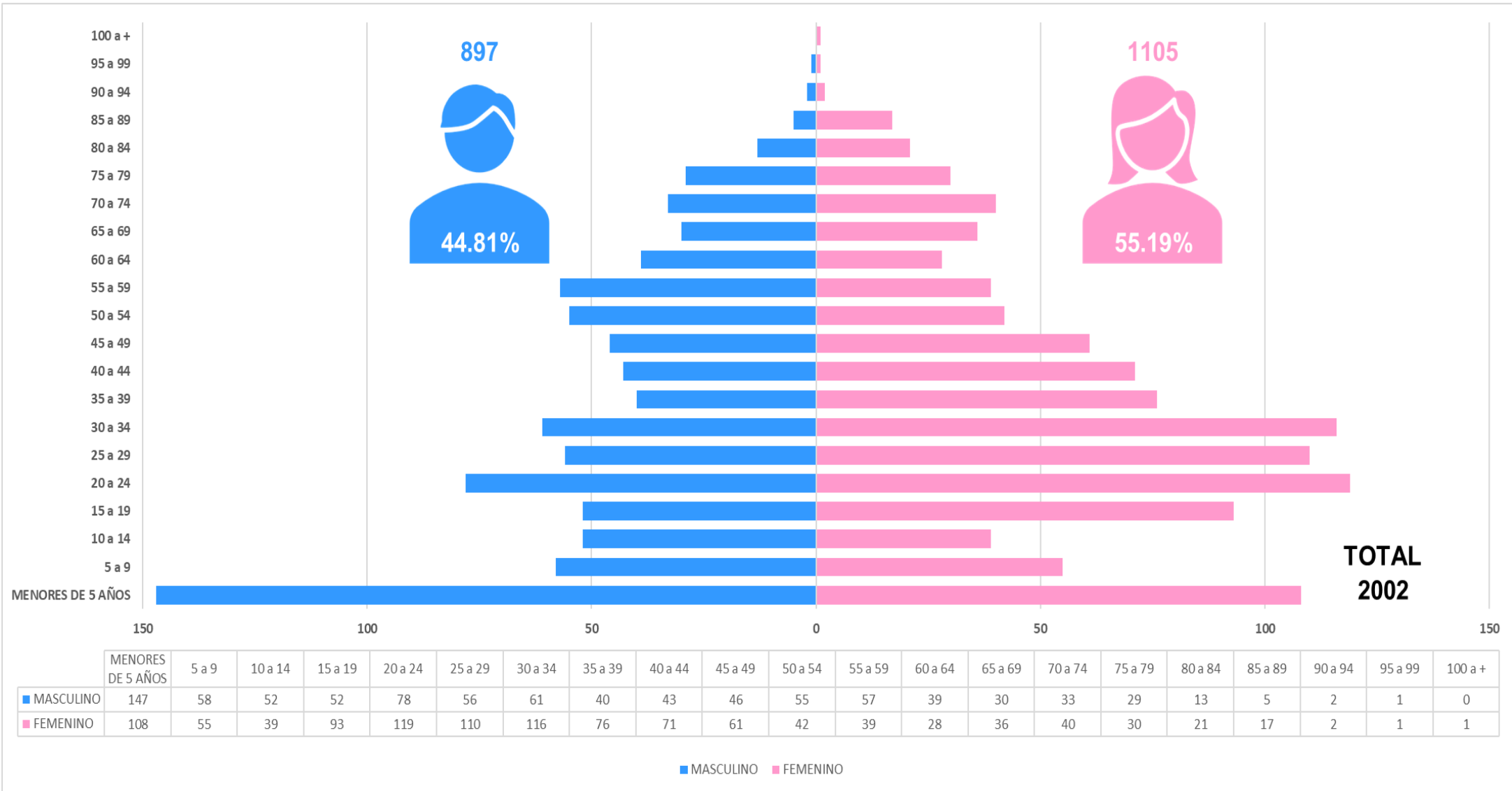

FUENTE: SISTEMA SEM – EMERGENCIA



## HOSPITAL II – 2 TARAPOTO ATENCIONES DEL SERVICIO DE EMERGENCIA, SEGÚN PRIORIDAD ENERO 2024

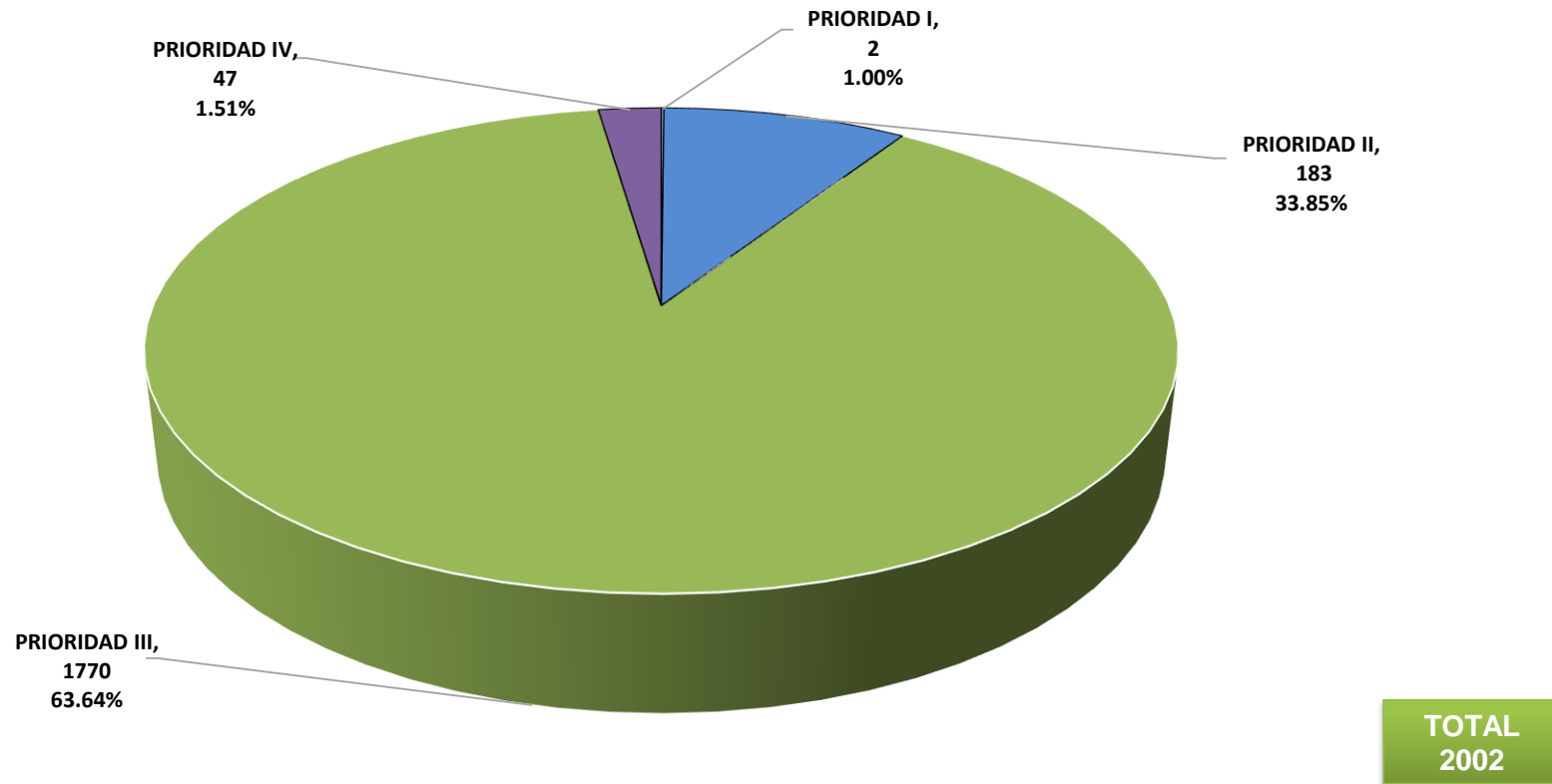

FUENTE: SISTEMA SEM – EMERGENCIA



**HOSPITAL II – 2 TARAPOTO**  
**ATENCIONES DIARIAS DEL SERVICIO DE EMERGENCIA, SEGÚN ESPECIALIDAD**  
**ENERO 2024**

SERVICIO	1-ene.	2-ene.	3-ene.	4-ene.	5-ene.	6-ene.	7-ene.	8-ene.	9-ene.	10-ene.	11-ene.	12-ene.	13-ene.	14-ene.	15-ene.	16-ene.	17-ene.	18-ene.	19-ene.	20-ene.	21-ene.	22-ene.	23-ene.	24-ene.	25-ene.	26-ene.	27-ene.	28-ene.	29-ene.	30-ene.	31-ene.	Total	%
MEDICINA GENERAL	17	27	28	31	29	32	20	30	23	38	24	25	25	21	27	26	25	29	19	21	30	11	14	43	31	24	17	27	34	28	31	807	40.31%
CIRUGÍA GENERAL	17	23	19	21	12	20	19	15	17	7	19	21	14	21	19	18	23	18	24	16	28	37	28	26	21	36	28	21	26	25	26	665	33.22%
PEDIATRIA	6	7	8	5	9	7	7	8	8	16	12	7	17	8	8	10	7	7	17	12	8	11	11	6	9	8	5	3	8	3	15	273	13.64%
GINECO - OBSTETRICIA	9	10	9	12	6	8	8	7	7	6	9	5	19	6	8	11	4	3	12	9	8	12	10	12	8	9	3	5	3	6	13	257	12.84%
<b>Total</b>	<b>49</b>	<b>67</b>	<b>64</b>	<b>69</b>	<b>56</b>	<b>67</b>	<b>54</b>	<b>60</b>	<b>55</b>	<b>67</b>	<b>64</b>	<b>58</b>	<b>75</b>	<b>56</b>	<b>62</b>	<b>65</b>	<b>59</b>	<b>57</b>	<b>72</b>	<b>58</b>	<b>74</b>	<b>71</b>	<b>63</b>	<b>87</b>	<b>69</b>	<b>77</b>	<b>53</b>	<b>56</b>	<b>71</b>	<b>62</b>	<b>85</b>	<b>2002</b>	<b>100.00%</b>

FUENTE: SISTEMA SEM – EMERGENCIA

**HOSPITAL II – 2 TARAPOTO**  
**ATENCIONES DEL SERVICIO DE EMERGENCIA, SEGÚN ESPECIALIDAD**  
**ENERO 2024**

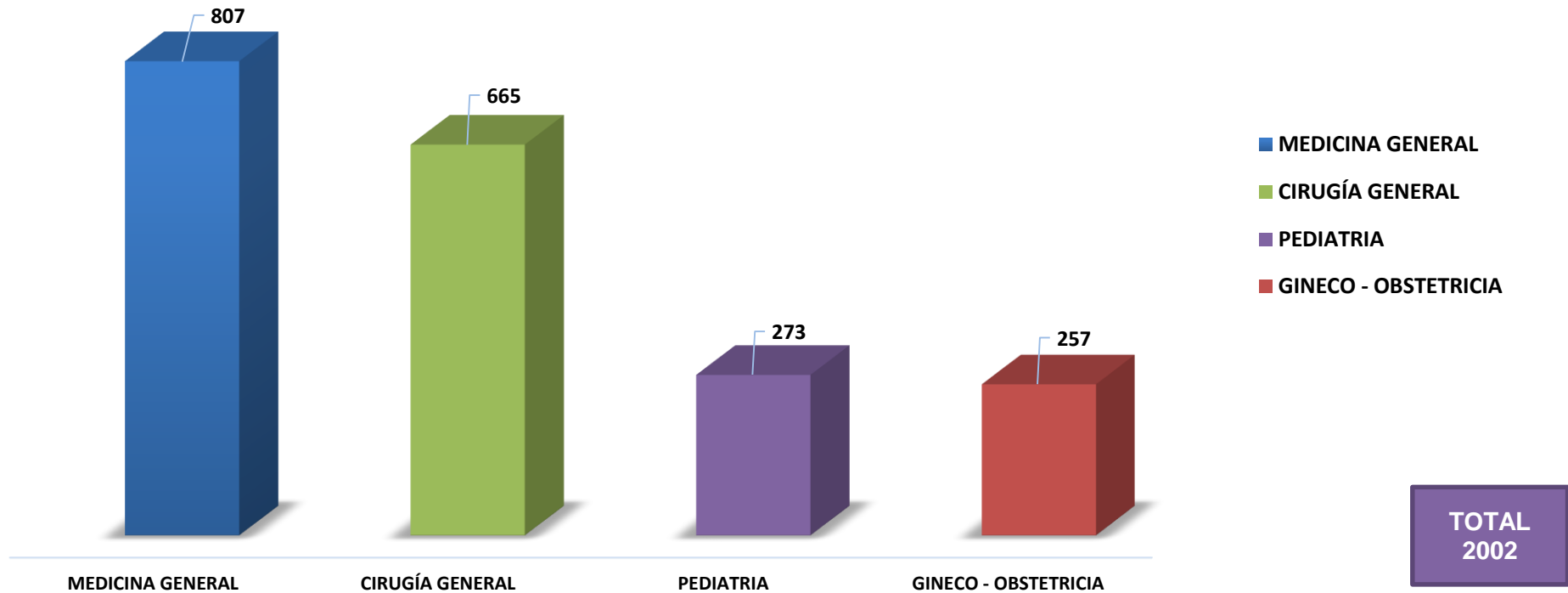

FUENTE: SISTEMA SEM – EMERGENCIA



## HOSPITAL II – 2 TARAPOTO

### ATENCIONES DEL SERVICIO DE EMERGENCIA, SEGÚN DISTRITO DE PROCEDENCIA

#### ENERO 2024

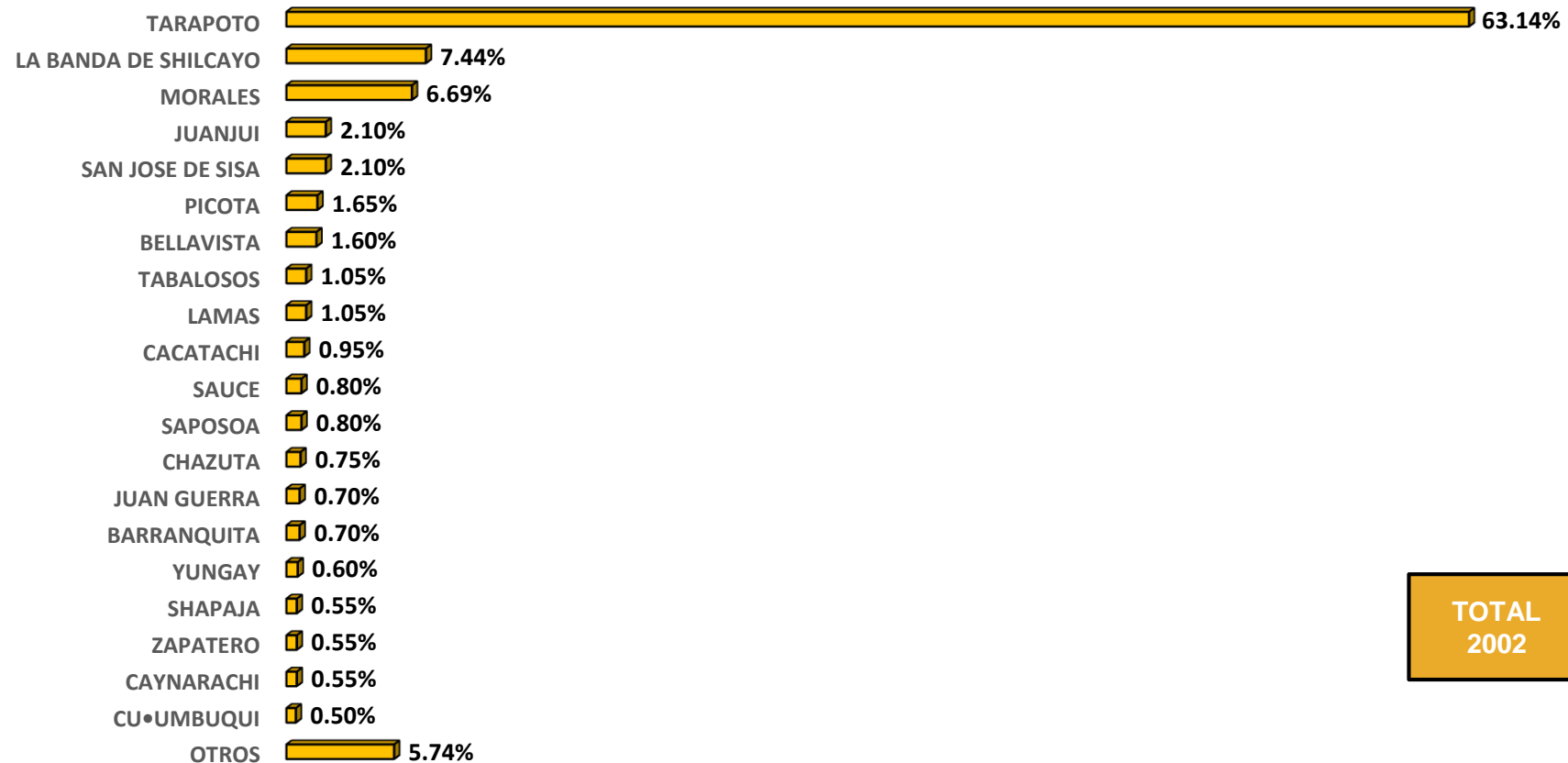

FUENTE: SISTEMA SEM – EMERGENCIA





## HOSPITAL II – 2 TARAPOTO DISTRIBUCIÓN DE ATENCIONES DEL SERVICIO DE EMERGENCIA, SEGÚN FINANCIADOR ENERO 2024

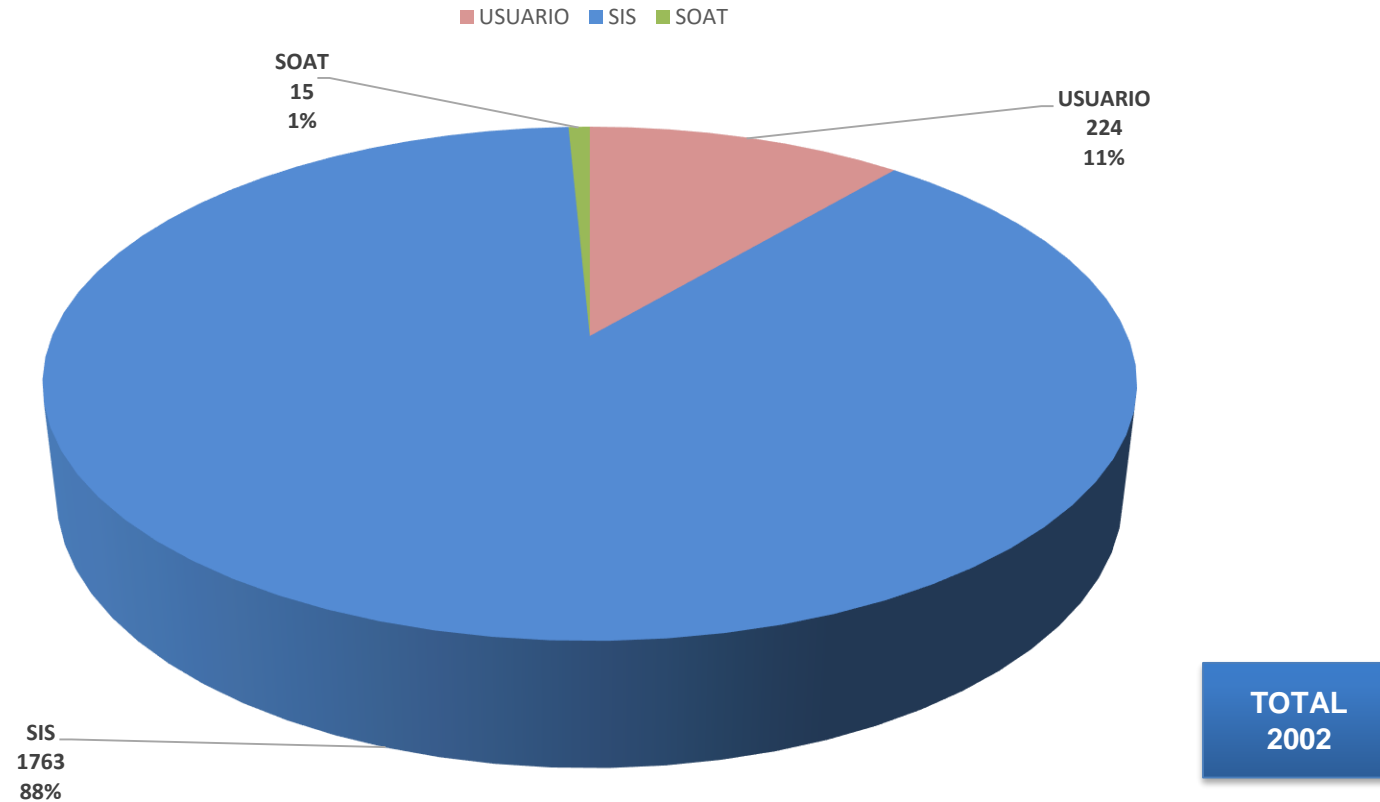

FUENTE: SISTEMA SEM – EMERGENCIA



## HOSPITAL II – 2 TARAPOTO ATENCIONES EN EL SERVICIO DE EMERGENCIA, SEGÚN DESTINO ENERO 2024

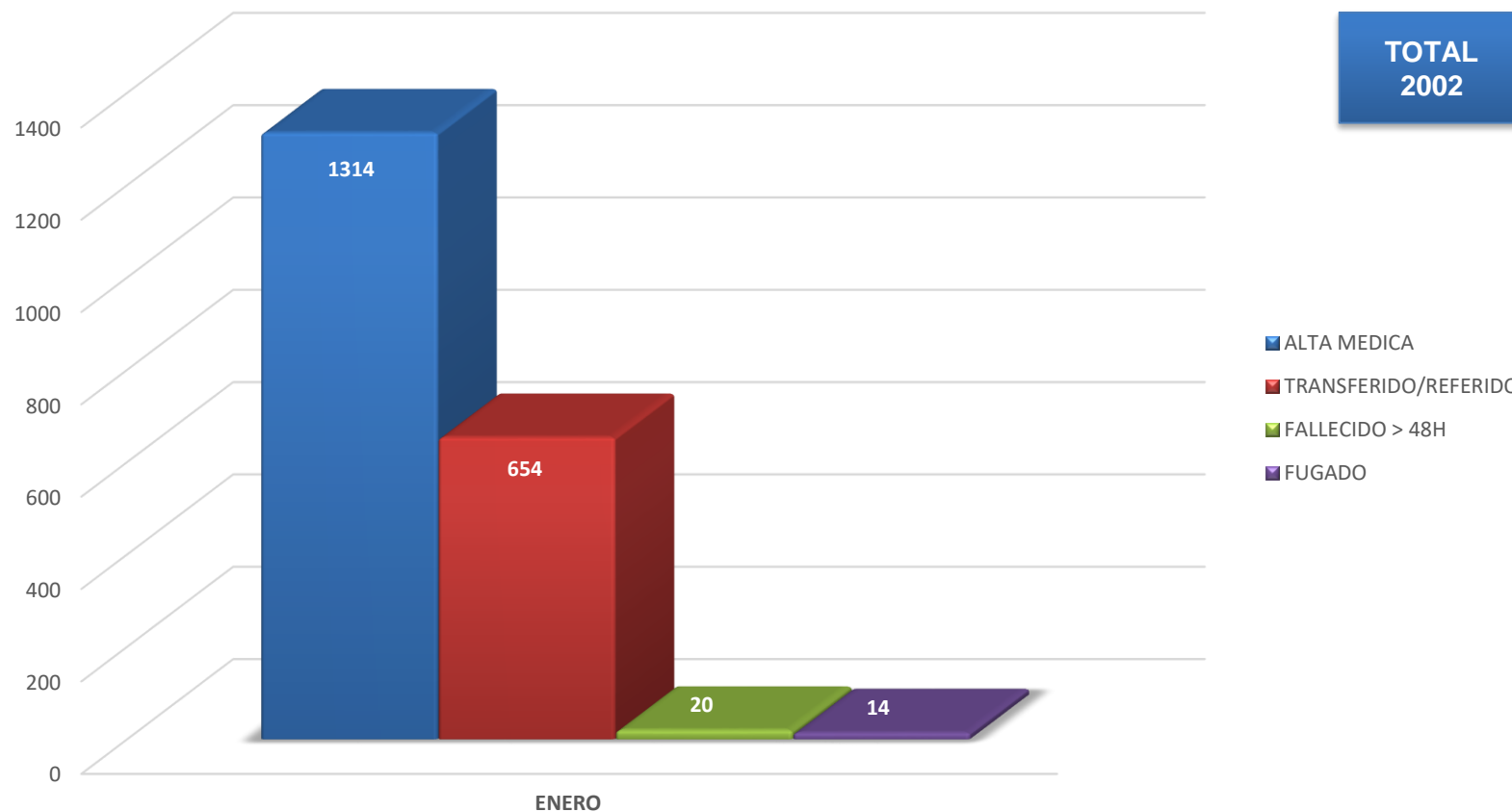

FUENTE: SISTEMA SEM – EMERGENCIA

**HOSPITAL II – 2 TARAPOTO**  
**ATENCIONES POR HORA DE INGRESO EN EL SERVICIO DE EMERGENCIA**  
**ENERO 2024**

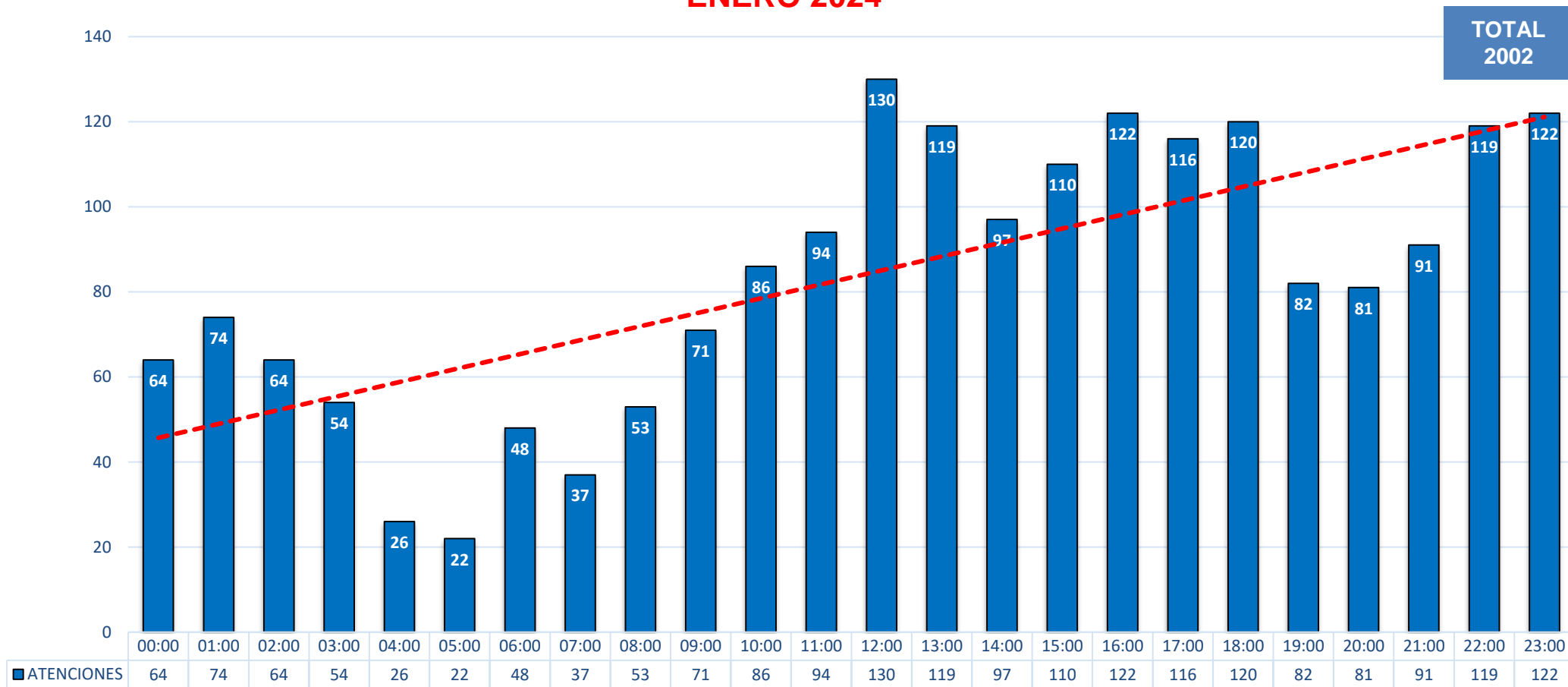

FUENTE: SISTEMA SEM – EMERGENCIA



## HOSPITAL II – 2 TARAPOTO DISTRIBUCIÓN DE ATENCIONES DEL SERVICIO DE EMERGENCIA, SEGÚN ETAPA DE VIDA ENERO 2024

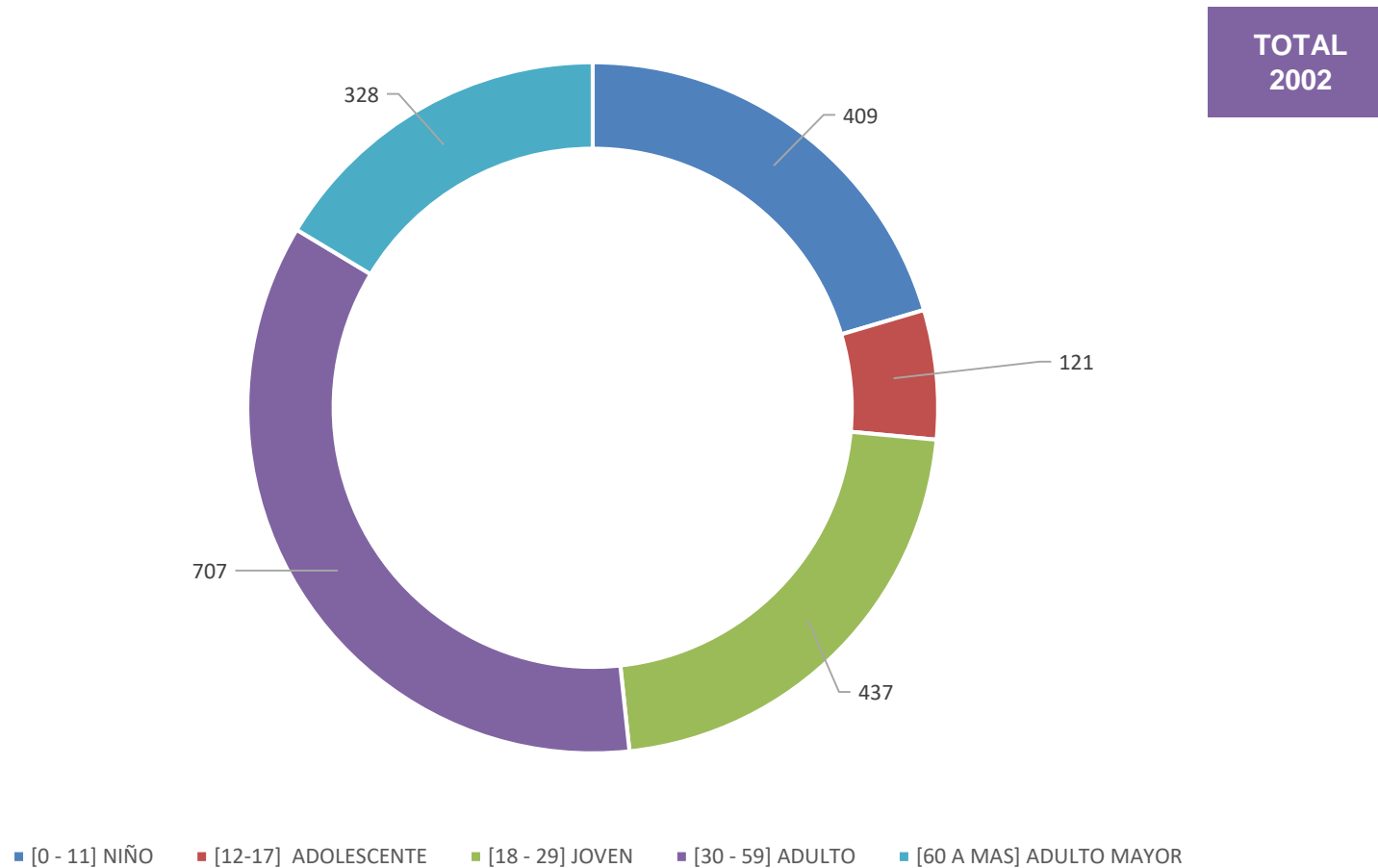

FUENTE: SISTEMA SEM – EMERGENCIA



**HOSPITAL II – 2 TARAPOTO**  
**MORBILIDAD GENERAL DEL SERVICIO DE EMERGENCIA**  
**ENERO 2024**

Nº DE ORDEN	CIE 10	DESCRIPCION	ENERO	Total	%
1	R509	FIEBRE, NO ESPECIFICADA	209	209	10.54%
2	R104	OTROS DOLORES ABDOMINALES Y LOS NO ESPECIFICADOS	201	201	10.14%
3	R11X	NAUSEA Y VOMITO	44	44	2.22%
4	K359	APENDICITIS AGUDA, NO ESPECIFICADA	42	42	2.12%
5	A09X	INFECCIONES INTESTINALES DEBIDAS A OTROS ORGANISMOS SIN ESPECIFICAR	36	36	1.82%
6	T07X	TRAUMATISMOS MULTIPLES, NO ESPECIFICADOS	35	35	1.77%
7	J960	INSUFICIENCIA RESPIRATORIA AGUDA	27	27	1.36%
8	S019	HERIDA DE LA CABEZA, PARTE NO ESPECIFICADA	24	24	1.21%
9	I10X	HIPERTENSION ESENCIAL (PRIMARIA)	23	23	1.16%
10	N200	CALCULO DEL RINON	22	22	1.11%
11	Z359	SUPERVISION DE EMBARAZO DE ALTO RIESGO, SIN OTRA ESPECIFICACION	20	20	1.01%
12	N189	ENFERMEDAD RENAL CRONICA, NO ESPECIFICADA	20	20	1.01%
13	O470	AMENAZA DE PARTO PREMATURO	17	17	0.86%
14	O342	ATENCION MATERNA POR CICATRIZ UTERINA DEBIDA A CIRUGIA PREVIA	17	17	0.86%
15	R51X	CEFALEA	16	16	0.81%
16	N390	INFECCION DE VIAS URINARIAS, SITIO NO ESPECIFICADO	16	16	0.81%
17	O149	PRE-ECLAMPSIA NO ESPECIFICADA	16	16	0.81%
18	B349	INFECCION VIRAL, NO ESPECIFICADA	15	15	0.76%
19	J029	FARINGITIS AGUDA, NO ESPECIFICADA	15	15	0.76%
20	A971	DENGUE CON SENIALES DE ALARMA	14	14	0.71%
<b>PRIMERAS 20 CAUSAS</b>			<b>829</b>	<b>829</b>	<b>41.83%</b>
<b>OTROS</b>			<b>1153</b>	<b>1153</b>	<b>58.17%</b>
<b>TOTAL</b>			<b>1982</b>	<b>1982</b>	<b>100.00%</b>

FUENTE: SISTEMA SEM – EMERGENCIA

**HOSPITAL II – 2 TARAPOTO**  
**MORBILIDAD DEL SERVICIO DE EMERGENCIA, SEGÚN TOPICO DE CIRUGÍA GENERAL**  
**ENERO 2024**

Nº DE ORDEN	CIE 10	DESCRIPCION	ENERO	Total	%
1	K359	APENDICITIS AGUDA, NO ESPECIFICADA	39	39	5.95%
2	T07X	TRAUMATISMOS MULTIPLES, NO ESPECIFICADOS	35	35	5.34%
3	R104	OTROS DOLORES ABDOMINALES Y LOS NO ESPECIFICADOS	28	28	4.27%
4	S019	HERIDA DE LA CABEZA, PARTE NO ESPECIFICADA	24	24	3.66%
5	K810	COLECISTITIS AGUDA	14	14	2.13%
6	S069	TRAUMATISMO INTRACRANEAL, NO ESPECIFICADO	13	13	1.98%
7	S524	FRACTURA DE LA DIAFISIS DEL CUBITO Y DEL RADIO	9	9	1.37%
8	S626	FRACTURA DE OTRO DEDO DE LA MANO	8	8	1.22%
9	K805	CALCULO DE CONDUCTO BILIAR SIN COLANGITIS NI COLECISTITIS	8	8	1.22%
10	R33X	RETENCION DE ORINA	8	8	1.22%
11	S628	FRACTURA DE OTRAS PARTES Y DE LAS NO ESPECIFICADAS DE LA MUNECA Y DE LA MANO	7	7	1.07%
12	S420	FRACTURA DE LA CLAVICULA	7	7	1.07%
13	S400	CONTUSION DEL HOMBRO Y DEL BRAZO	7	7	1.07%
14	S018	HERIDA DE OTRAS PARTES DE LA CABEZA	7	7	1.07%
15	S424	FRACTURA DE LA EPIFISIS INFERIOR DEL HUMERO	6	6	0.91%
16	T009	TRAUMATISMOS SUPERFICIALES MULTIPLES, NO ESPECIFICADOS	6	6	0.91%
17	S610	HERIDA DE DEDO (S) DE LA MANO, SIN DANO DE LA (S) UNA (S)	6	6	0.91%
18	S822	FRACTURA DE LA DIAFISIS DE LA TIBIA	6	6	0.91%
19	S913	HERIDA DE OTRAS PARTES DEL PIE	6	6	0.91%
20	K922	HEMORRAGIA GASTROINTESTINAL, NO ESPECIFICADA	5	5	0.76%
<b>PRIMERAS 20 CAUSAS</b>			<b>249</b>	<b>249</b>	<b>37.96%</b>
<b>OTROS</b>			<b>407</b>	<b>407</b>	<b>62.04%</b>
<b>TOTAL</b>			<b>656</b>	<b>656</b>	<b>100.00%</b>

FUENTE: SISTEMA SEM – EMERGENCIA

**HOSPITAL II – 2 TARAPOTO**  
**MORBILIDAD DEL SERVICIO DE EMERGENCIA, SEGÚN TOPICO DE GINECO - OBSTETRICIA**  
**ENERO 2024**

Nº DE ORDEN	CIE 10	DESCRIPCION	ENERO	Total	%
1	Z359	SUPERVISION DE EMBARAZO DE ALTO RIESGO, SIN OTRA ESPECIFICACION	20	20	7.78%
2	O342	ATENCION MATERNA POR CICATRIZ UTERINA DEBIDA A CIRUGIA PREVIA	17	17	6.61%
3	O470	AMENAZA DE PARTO PREMATURO	17	17	6.61%
4	O149	PRE-ECLAMPSIA NO ESPECIFICADA	16	16	6.23%
5	O234	INFECCION NO ESPECIFICADA DE LAS VIAS URINARIAS EN EL EMBARAZO	13	13	5.06%
6	O034	ABORTO ESPONTANEO, INCOMPLETO, SIN COMPLICACION	9	9	3.50%
7	O420	RUPTURA PREMATURA DE MEMBRANAS, E INICIO DEL TRABAJO DE PARTO DENTRO DE LAS 24 HORAS	9	9	3.50%
8	N939	HEMORRAGIA VAGINAL Y UTERINA ANORMAL, NO ESPECIFICADA	8	8	3.11%
9	O141	PRE- ECLAMPSIA SEVERA	7	7	2.72%
10	O030	ABORTO ESPONTANEO, INCOMPLETO, COMPLICADO CON INFECCION GENITAL Y PELVIANA	5	5	1.95%
11	O359	ATENCION MATERNA POR (PRESUNTA) ANORMALIDAD Y LESION FETAL NO ESPECIFICADA	4	4	1.56%
12	O039	ABORTO ESPONTANEO COMPLETO, SIN COMPLICACION	4	4	1.56%
13	O60X	PARTO PREMATURO	4	4	1.56%
14	O031	ABORTO ESPONTANEO, INCOMPLETO, COMPLICADO POR HEMORRAGIA EXCESIVA O TARDIA	4	4	1.56%
15	O200	AMENAZA DE ABORTO	3	3	1.17%
16	O021	ABORTO RETENIDO	3	3	1.17%
17	O758	OTRAS COMPLICACIONES ESPECIFICADAS DEL TRABAJO DE PARTO Y DEL PARTO	3	3	1.17%
18	Z353	SUPERVISION DE EMBARAZO CON HISTORIA DE INSUFICIENTE ATENCION PRENATAL	3	3	1.17%
19	O809	PARTO UNICO ESPONTANEO SIN OTRA ESPECIFICACION	3	3	1.17%
20	O641	TRABAJO DE PARTO OBSTRUIDO DEBIDO A PRESENTACION DE NALGAS	2	2	0.78%
<b>PRIMERAS 20 CAUSAS</b>			<b>154</b>	<b>154</b>	<b>59.92%</b>
<b>OTROS</b>			<b>103</b>	<b>103</b>	<b>40.08%</b>
<b>TOTAL</b>			<b>257</b>	<b>257</b>	<b>100.00%</b>

**FUENTE: SISTEMA SEM – EMERGENCIA**



**HOSPITAL II – 2 TARAPOTO**  
**MORBILIDAD DEL SERVICIO DE EMERGENCIA, SEGÚN TOPICO DE MEDICINA GENERAL**  
**ENERO 2024**

Nº DE ORDEN	CIE 10	DESCRIPCION	ENERO	Total	%
1	R104	OTROS DOLORES ABDOMINALES Y LOS NO ESPECIFICADOS	157	157	19.72%
2	R509	FIEBRE, NO ESPECIFICADA	93	93	11.68%
3	R11X	NAUSEA Y VOMITO	24	24	3.02%
4	J960	INSUFICIENCIA RESPIRATORIA AGUDA	21	21	2.64%
5	N189	ENFERMEDAD RENAL CRONICA, NO ESPECIFICADA	19	19	2.39%
6	I10X	HIPERTENSION ESENCIAL (PRIMARIA)	19	19	2.39%
7	N200	CALCULO DEL RINON	18	18	2.26%
8	A09X	INFECCIONES INTESTINALES DEBIDAS A OTROS ORGANISMOS SIN ESPECIFICAR	16	16	2.01%
9	B349	INFECCION VIRAL, NO ESPECIFICADA	15	15	1.88%
10	R51X	CEFALEA	13	13	1.63%
11	R739	HIPERGLICEMIA, NO ESPECIFICADA	13	13	1.63%
12	J029	FARINGITIS AGUDA, NO ESPECIFICADA	11	11	1.38%
13	G439	MIGRANA, NO ESPECIFICADA	10	10	1.26%
14	M545	LUMBAGO NO ESPECIFICADO	10	10	1.26%
15	N180	INSUFICIENCIA RENAL TERMINAL	10	10	1.26%
16	N23X	COLICO RENAL, NO ESPECIFICADO	9	9	1.13%
17	D649	ANEMIA DE TIPO NO ESPECIFICADO	9	9	1.13%
18	J039	AMIGDALITIS AGUDA, NO ESPECIFICADA	9	9	1.13%
19	E119	DIABETES MELLITUS NO INSULINODEPENDIENTE, SIN MENCION DE COMPLICACION	9	9	1.13%
20	N390	INFECCION DE VIAS URINARIAS, SITIO NO ESPECIFICADO	8	8	1.01%
<b>PRIMERAS 20 CAUSAS</b>			<b>493</b>	<b>493</b>	<b>61.93%</b>
<b>OTROS</b>			<b>303</b>	<b>303</b>	<b>38.07%</b>
<b>TOTAL</b>			<b>796</b>	<b>796</b>	<b>100.00%</b>

FUENTE: SISTEMA SEM – EMERGENCIA



**HOSPITAL II – 2 TARAPOTO**  
**MORBILIDAD DEL SERVICIO DE EMERGENCIA, SEGÚN TOPICO DE PEDIATRIA**  
**ENERO 2024**

Nº DE ORDEN	CIE 10	DESCRIPCION	ENERO	Total	%
1	R509	FIEBRE, NO ESPECIFICADA	113	113	41.39%
2	R11X	NAUSEA Y VOMITO	20	20	7.33%
3	A09X	INFECCIONES INTESTINALES DEBIDAS A OTROS ORGANISMOS SIN ESPECIFICAR	17	17	6.23%
4	R104	OTROS DOLORES ABDOMINALES Y LOS NO ESPECIFICADOS	16	16	5.86%
5	J00X	RINOFARINGITIS AGUDA, RINITIS AGUDA	7	7	2.56%
6	A059	INTOXICACION ALIMENTARIA BACTERIANA, NO ESPECIFICADA	6	6	2.20%
7	A971	DENGUE CON SENIALES DE ALARMA	6	6	2.20%
8	P369	SEPSIS BACTERIANA DEL RN, NO ESPECIFICADA	4	4	1.47%
9	J029	FARINGITIS AGUDA, NO ESPECIFICADA	4	4	1.47%
10	E86X	DESHIDRATACION / DEPLECION DEL VOLUMEN	4	4	1.47%
11	L500	URTICARIA ALERGICA	4	4	1.47%
12	L509	URTICARIA, NO ESPECIFICADA	3	3	1.10%
13	J960	INSUFICIENCIA RESPIRATORIA AGUDA	3	3	1.10%
14	R500	FIEBRE CON ESCALOFRIO	3	3	1.10%
15	J189	NEUMONIA, NO ESPECIFICADA	3	3	1.10%
16	N390	INFECCION DE VIAS URINARIAS, SITIO NO ESPECIFICADO	3	3	1.10%
17	R418	OTROS SINTOMAS Y SIGNOS QUE INVOLUCRAN LA FUNCION COGNOSCITIVA Y LA CONCIENCIA Y LOS NO	2	2	0.73%
18	R568	OTRAS CONVULSIONES Y LAS NO ESPECIFICADAS	2	2	0.73%
19	R501	FIEBRE PERSISTENTE	2	2	0.73%
20	A049	INFECCION INTESTINAL BACTERIANA, NO ESPECIFICADA	2	2	0.73%
<b>PRIMERAS 20 CAUSAS</b>			<b>224</b>	<b>224</b>	<b>82.05%</b>
<b>OTROS</b>			<b>49</b>	<b>49</b>	<b>17.95%</b>
<b>TOTAL</b>			<b>273</b>	<b>273</b>	<b>100.00%</b>

FUENTE: SISTEMA SEM – EMERGENCIA



**HOSPITAL II – 2 TARAPOTO**  
**MORTALIDAD GENERAL DEL SERVICIO DE EMERGENCIA**  
**ENERO 2024**

Nº DE ORDEN	CIE 10	DESCRIPCION	ENERO	Total	%
1	R509	FIEBRE, NO ESPECIFICADA	2	2	10.00%
2	A014	FIEBRE PARATIFOIDEA, NO ESPECIFICADA	1	1	5.00%
3	R571	CHOQUE HIPOVOLEMICO	1	1	5.00%
4	E141	DIABETES MELLITUS, NO ESPECIFICADA, CON CETOACIDOSIS	1	1	5.00%
5	R11X	NAUSEA Y VOMITO	1	1	5.00%
6	E86X	DESHIDRATACION / DEPLECION DEL VOLUMEN	1	1	5.00%
7	R652	SINDROME DE RESPUESTA INFLAMATORIA SISTEMICA DE ORIGEN NO INFECCIOSO SIN INSUFICIENCIA ORGANICA	1	1	5.00%
8	F950	TRASTORNO POR TIC TRANSITORIO	1	1	5.00%
9	R104	OTROS DOLORS ABDOMINALES Y LOS NO ESPECIFICADOS	1	1	5.00%
10	G458	OTRAS ISQUEMIAS CEREBRALES TRANSITORIAS Y SINDROMES AFINES	1	1	5.00%
11	R42X	MAREO Y DESVANECIMIENTO	1	1	5.00%
12	I460	PARO CARDIACO CON RESUCITACION EXITOSA	1	1	5.00%
13	R529	DOLOR, NO ESPECIFICADO	1	1	5.00%
14	I461	MUERTE CARDIACA SUBITA, ASI DESCRITA	1	1	5.00%
15	R609	EDEMA, NO ESPECIFICADO	1	1	5.00%
16	I500	INSUFICIENCIA CARDIACA CONGESTIVA	1	1	5.00%
17	R960	MUERTE INSTANTANEA	1	1	5.00%
18	J960	INSUFICIENCIA RESPIRATORIA AGUDA	1	1	5.00%
19	K922	HEMORRAGIA GASTROINTESTINAL, NO ESPECIFICADA	1	1	5.00%
<b>TOTAL</b>			<b>20</b>	<b>20</b>	<b>100.00%</b>

FUENTE: SISTEMA SEM – EMERGENCIA



**HOSPITAL II – 2 TARAPOTO**  
**MORTALIDAD DEL SERVICIO DE EMERGENCIA, SEGÚN TOPICO DE CIRUGÍA GENERAL**  
**ENERO 2024**

Nº DE ORDEN	CIE 10	DESCRIPCION	ENERO	Total	%
1	R571	CHOQUE HIPOVOLEMICO	1	1	11.11%
2	R509	FIEBRE, NO ESPECIFICADA	1	1	11.11%
3	F950	TRASTORNO POR TIC TRANSITORIO	1	1	11.11%
4	G458	OTRAS ISQUEMIAS CEREBRALES TRANSITORIAS Y SINDROMES AFINES	1	1	11.11%
5	R529	DOLOR, NO ESPECIFICADO	1	1	11.11%
6	I460	PARO CARDIACO CON RESUCITACION EXITOSA	1	1	11.11%
7	R960	MUERTE INSTANTANEA	1	1	11.11%
8	I500	INSUFICIENCIA CARDIACA CONGESTIVA	1	1	11.11%
9	J960	INSUFICIENCIA RESPIRATORIA AGUDA	1	1	11.11%
<b>TOTAL</b>			<b>9</b>	<b>9</b>	<b>100.00%</b>

**FUENTE: SISTEMA SEM – EMERGENCIA**



HOSPITAL II – 2 TARAPOTO  
MORTALIDAD DEL SERVICIO DE EMERGENCIA, SEGÚN TOPICO DE MEDICINA GENERAL  
ENERO 2024

Nº DE ORDEN	CIE 10	DESCRIPCION	ENERO	Total	%
1	R42X	MAREO Y DESVANECIMIENTO	1	1	9.09%
2	A014	FIEBRE PARATIFOIDEA, NO ESPECIFICADA	1	1	9.09%
3	R609	EDEMA, NO ESPECIFICADO	1	1	9.09%
4	E141	DIABETES MELLITUS, NO ESPECIFICADA, CON CETOACIDOSIS	1	1	9.09%
5	R11X	NAUSEA Y VOMITO	1	1	9.09%
6	E86X	DESHIDRATACION / DEPLECION DEL VOLUMEN	1	1	9.09%
7	R509	FIEBRE, NO ESPECIFICADA	1	1	9.09%
8	I461	MUERTE CARDIACA SUBITA, ASI DESCRITA	1	1	9.09%
9	R652	SINDROME DE RESPUESTA INFLAMATORIA SISTEMICA DE ORIGEN NO INFECCIOSO SIN INSUFICIENCIA ORGANICA	1	1	9.09%
10	K922	HEMORRAGIA GASTROINTESTINAL, NO ESPECIFICADA	1	1	9.09%
11	R104	OTROS DOLORES ABDOMINALES Y LOS NO ESPECIFICADOS	1	1	9.09%
<b>Total</b>			<b>11</b>	<b>11</b>	<b>100.00%</b>

FUENTE: SISTEMA SEM – EMERGENCIA



**Jr. Ángel Delgado Morey #  
503 Tarapoto – Perú  
Telefax: (042) 520012**