



PERÚ

Ministerio  
de Salud

### **DIRECTOR EJECUTIVO**

**Dr. Luis Alberto Yalta Ramírez**

#### **Oficina de Inteligencia Sanitaria**

**Lic. Enf. Marlon Manuel Daza Farias**

Jefe de la Oficina de Inteligencia Sanitaria (OIS)

#### **Unidad de Estadística**

**Mg. Ing. Sist. Larisa Milena Trinidad Alvitres**

Responsable de la Unidad de Estadística y control de calidad de la información

**Ing. Sist. Victor Pezo Vásquez**

Ingreso y consolidación de la Información

**Tec. Inf. Ronal Mera Rengifo**

Ingreso y consolidación de Información

**Tec. Inf. Jhon Gonzales Reategui**

Ingreso y consolidación de Información

**Tec. Adm. Javier Delgado Orbe**

Ingreso de Información HIS

**Tec. Inf. Luz Candelaria Rioja Dávila**

Ingreso de Información HIS

**Tec. Juan Carlos Mora Rios**

Ingreso de Información HIS

#### **Comité editor**

**Mg. Ing. Sist. Larisa Milena Trinidad Alvitres**

Elaboración, redacción y análisis

**Ing. Sist. Victor Pezo Vásquez**

Edición, Proceso de información

# BOLETÍN ESTADÍSTICO NOVIEMBRE 2019



## PRESENTACIÓN

El Hospital II-2 Tarapoto, a través de la Oficina de Inteligencia Sanitaria – Unidad de Estadística, hace llegar el Boletín mensual correspondiente al periodo de Noviembre 2019, el cual contiene información estadística generada por los diferentes departamentos, servicios, programas, oficinas y Unidades que conforman la Institución; siendo imprescindible para la evaluación y mejora de la calidad de atención que brindamos a nuestra población, además de proporcionar de manera objetiva las herramientas para el desarrollo de estudios, proyectos de mejora y trabajos de investigación a nivel institucional, local, regional y nacional.



Email: [comunicaciones@hospitaltarapoto.gob.pe](mailto:comunicaciones@hospitaltarapoto.gob.pe)  
Visítanos en [www.hospitaltarapoto.gob.pe](http://www.hospitaltarapoto.gob.pe)



Jr. Ángel Delgado Morey # 503  
Tarapoto – Perú  
Telefax: (042) 520012

# INDICADORES HOSPITALARIOS

A. INDICADORES DE PRODUCCIÓN Y RENDIMIENTO					C. INDICADORES DE CALIDAD						
Ord.	Nombre del Indicador	Fuente	Variables	Noviembre	Estandar Nacional	Ord.	Nombre del Indicador	Noviembre	Estandar Nacional		
1	Productividad Hora Medico	HIS (Sistema de Consulta Externa)	N° de Atenciones Médicas Realizadas	9836	4 a 5 atenciones por hora programada	16	Porcentaje de Infecciones Intrahospitalarias (Factor: 100)	Epidemiología, Formatos de Registros de Infecciones Intrahospitalarias	Total de pacientes con infecciones intrahospitalarias	0	Solo promedio
		Control de Personal, Rol Mensual	N° de horas médico Programadas	2623				EPICRISIS/Hoja de Egresos	N° egresos	867	
		<b>Valor Productividad Hora Medico</b>		<b>3.75</b>				<b>Valor Porcentaje de Infecciones Intrahospitalarias (Factor: 100)</b>		<b>0.00</b>	
2	Rendimiento Hora Medico	HIS (Sistema de Consulta Externa)	N° de Atenciones Médicas Realizadas	9836	4 a 5 atenciones por hora efectiva	17	Tasa Neta de Mortalidad (Factor: 100)	Modulo de Mortalidad Hospitalaria, Registro de Patología, Historia Clínica, Certificados de Defunción	N° egresos por defunción hospitalaria (fallecidos después de 48 horas de admisión al hospital, servicio o especialidad)	11	4
		Reporte del Servicio	N° de horas médico Efectivas	2484				EPICRISIS/Hoja de Egresos, Cuaderno de Registro de Ingresos y Egresos de Pacientes	N° egresos	867	
<b>Valor Rendimiento Hora Medico</b>		<b>3.96</b>	<b>Valor Tasa Neta de Mortalidad (Factor: 100)</b>		<b>1.27</b>						
3	Concentración	HIS (Sistema de Consulta Externa)	N° de Atenciones Médicas Realizadas	9836	4 atenciones al año	18	Tasa de Cesárea (Factor: 100)	Sistema Informático Perinatal (Programa Salud Sexual y Reproductiva), Registro de Intervenciones Quirúrgicas de Cesáreas	N° Total de Cesáreas realizadas	128	25
		HIS (Sistema de Consulta Externa)	N° de Atendidos (nuevos y reingresos)	1664				Sistema Informático Perinatal (Programa Salud Sexual y Reproductiva), Registro de Partos Eutócicos o Normales, Historia Clínica	N° Total de Partos atendidos	199	
<b>Valor Concentración</b>		<b>5.91</b>	<b>Valor Tasa de Cesárea (Factor: 100)</b>		<b>64.32</b>						
4	Utilización de los Consultorios (Médicos)	HIS (Sistema de Consulta Externa), Departamento de Consulta Externa y Departamento de Enfermería, Inventario de Consultorios	N° de Consultorios Funcionales (Médicos)	47	2 turnos	19	Tasa de Mortalidad Perinatal (Factor: 1000)	Sistema Informático Perinatal (Programa Salud Sexual y Reproductiva), Registro de Defunción, Registro de Patología, Sistema Informático Perinatal (Programa Salud Sexual y Reproductiva), Hojas de Notificación Obstétrica, Registro de patología, Historia Clínica	N° de egresos por muerte fetal (22 semanas) + N° de egresos por muerte	9	Solo promedio
		HIS (Sistema de Consulta Externa), Departamento de Consulta Externa y Departamento de Enfermería, Inventario de Consultorios	N° de Consultorios Físicos (Médicos)	32				Sistema Informático Perinatal (Programa Salud Sexual y Reproductiva), Registro de Patología, Historia Clínica	N° Recién nacidos en la institución + N° muertes fetales en la institución	204	
		<b>Valor Utilización de los Consultorios (Médicos)</b>		<b>1.47</b>				<b>Valor Tasa de Mortalidad Perinatal (Factor: 1000)</b>		<b>44.12</b>	
5	Promedio de Análisis de Laboratorio por Consulta Externa	Laboratorio, Informe Diario de Atenciones en Laboratorio, Libro de Traslados	N° análisis de laboratorio indicados en consulta externa	7822	0.7 exámenes	20	Mortalidad Neonatal Precoz (Factor: 1000)	Sistema Informático Perinatal (Programa Salud Sexual y Reproductiva), Datos de Historia Clínica, Registro de patología, Historia Clínica	N° Recién nacidos fallecidos en los primeros 7 días	2	Solo promedio
		HIS (Sistema de Consulta Externa)	N° Atenciones médicas Realizadas	9836				Sistema Informático Perinatal (Programa Salud Sexual y Reproductiva), Registro de patología, Historia Clínica, Registro de nacido vivo (RENIEC)	N° Recién nacidos en la Institución	199	
		<b>Valor Promedio de Análisis de Laboratorio por Consulta Externa</b>		<b>0.80</b>				<b>Valor Mortalidad Neonatal Precoz (Factor: 1000)</b>		<b>10.05</b>	
6	Promedio de Permanencia	Modulo de Egresos Hospitalarios, Historia Clínica, Parte Diario	Total días estancias de egresos	4288	3 a 5 días	21	Mortalidad Neonatal Tardia (Factor: 1000)	Sistema Informático Perinatal (Programa Salud Sexual y Reproductiva), Registro de patología, Historia Clínica	N° Recién nacidos fallecidos entre los 08 a 28 días	2	Solo promedio
		Modulo de Egresos Hospitalarios, Historia Clínica, Parte Diario	N° egresos hospitalarios	867				Sistema Informático Perinatal (Programa Salud Sexual y Reproductiva), Registro de patología, Historia Clínica	N° Recién nacidos en la Institución	199	
		<b>Valor Promedio de Permanencia</b>		<b>4.95</b>				<b>Valor Mortalidad Neonatal Tardia (Factor: 1000)</b>		<b>10.05</b>	
7	Intervalo de Sustitución cama	Modulo de Egresos Hospitalarios, Historia Clínica, Parte Diario	N° Días cama disponibles - N° egresos hospitalización	392	0.6 a 1 día libre	22	Porcentaje de Cirugías suspendidas (factor: 100)	Reporte de Anestesiología, N° Intervenciones Quirúrgicas suspendidas	2	5	
		Modulo de Egresos Hospitalarios, Historia Clínica, Parte Diario	N° egresos hospitalización	867				Reporte de Anestesiología, N° Intervenciones Quirúrgicas programadas	145		
		<b>Valor Intervalo de Sustitución cama</b>		<b>0.45</b>				<b>Valor Porcentaje de Cirugías Suspendidas (factor: 100)</b>			<b>1.38</b>
8	Porcentaje Ocupación de Camas (Factor: 100)	Modulo de Egresos Hospitalarios, Historia Clínica	N° pacientes-día	4288	> 80	23	Tiempo de Acceso para Daños Seleccionados de Prioridad II	Libro de Emergencia (*) (*) debe registrar la hora de ingreso a la sala de emergencia y la hora de inicio de la atención médica.	Suma de tiempo transcurrido desde el ingreso del paciente a sala de emergencia hasta el inicio de la atención	7966	10
		Modulo de Egresos Hospitalarios, Historia Clínica	N° días cama disponibles	4680				Libro de Emergencia (*) (*) debe registrar la hora de ingreso a la sala de emergencia y la hora de inicio de la atención médica.	Total de pacientes atendidos por daño determinado	553	
		<b>Valor Porcentaje Ocupación de Camas (Factor: 100)</b>		<b>91.62</b>				<b>Valor Tiempo de Acceso para Daños Seleccionados de Prioridad II</b>		<b>14.41</b>	
9	Rendimiento Cama	EPICRISIS/Hoja de Egresos, Historia Clínica, Parte Diario, Hoja de estancia de paciente	N° egresos	867	6 veces	24	Porcentaje de Pacientes en Sala de Observación de Emergencia Mayor o Igual a 12 horas (factor: 100)	Libro de Emergencia, Censo diario de pacientes	N° de pacientes con estancia mayor o igual a 12 horas en sala de observación	488	5
		Modulo de Egresos Hospitalarios, Historia Clínica, Parte Diario	N° camas disponibles promedio	156				Libro de Emergencia, Censo diario de pacientes	N° de pacientes censados en el mismo periodo	2276	
		<b>Valor Rendimiento Cama</b>		<b>5.56</b>				<b>Valor Porcentaje de Pacientes en Sala de Observación de Emergencia con Estancia Mayor o Igual a 12 horas (factor: 100)</b>		<b>21.44</b>	
10	Razón de Emergencias por Consulta Médicas	Sistema de Emergencias, Modulo de Emergencias, Hoja de Estancia de Paciente	N° de Atenciones Médicas en Emergencia	578	< 0.1	25	Tasa de Mortalidad Especifica en Emergencia (factor: 100)	Libro de Emergencia	N° de fallecidos en Emergencia por daño	21	Solo promedio
		HOJA HIS (Sistema de Consulta Externa), Cuaderno de Registro de Ingresos y Egresos de Pacientes	N° Total de Atenciones médicas en Consulta Externa	9836				Libro de Emergencia, Libro de Egresos	N° de atendidos por daño específico en el	2276	
		<b>Valor Razón de Emergencias por Consulta Médicas</b>		<b>0.06</b>				<b>Valor Tasa de Mortalidad Especifica en Emergencia (factor: 100)</b>		<b>0.92</b>	
11	Razón de Urgencias por Consulta Médicas	Informe de Emergencias/Cuaderno de Registro de Ingresos y Egresos de Pacientes	N° de Atenciones Médicas en Urgencias	1698	Solo promedio	24	Tasa de Mortalidad Especifica en Emergencia (factor: 100)	Libro de Emergencia	N° de fallecidos en Emergencia por daño	21	Solo promedio
		HOJA HIS (Sistema de Consulta Externa), Cuaderno de Registro de Ingresos y Egresos de Pacientes	N° Total de Atenciones médicas en Consulta Externa	9836				Libro de Emergencia, Libro de Egresos	N° de atendidos por daño específico en el	2276	
		<b>Valor Razón de Urgencias por Consulta Médicas</b>		<b>0.17</b>				<b>Valor Tasa de Mortalidad Especifica en Emergencia (factor: 100)</b>		<b>0.92</b>	
12	Rendimiento de Sala de Operaciones	Sala de Anestesiología, Reporte de Sala, Reporte de Anestesiología, Hoja de Programación para acto operatorio	N° Intervenciones Quirúrgicas Ejecutadas	417	80 a 100 intervenciones por sala	25	Tasa de Mortalidad Especifica en Emergencia (factor: 100)	Libro de Emergencia	N° de fallecidos en Emergencia por daño	21	Solo promedio
		Reporte de Sala, Cuadernos de Registro de Programaciones	N° de Salas de Operaciones Utilizadas	4				Libro de Emergencia, Libro de Egresos	N° de atendidos por daño específico en el	2276	
		<b>Valor Rendimiento de Sala de Operaciones</b>		<b>104.25</b>				<b>Valor Tasa de Mortalidad Especifica en Emergencia (factor: 100)</b>		<b>0.92</b>	
13	Rendimiento de Sala de Operaciones (para Cirugías de Emergencia)	Reporte de Anestesiología, Cuaderno de Registro de Intervenciones Quirúrgicas	N° Intervenciones Quirúrgicas de Emergencia	274	Solo promedio	26	Tasa de Mortalidad Especifica en Emergencia (factor: 100)	Libro de Emergencia	N° de fallecidos en Emergencia por daño	21	Solo promedio
		Reporte de Anestesiología, Cuaderno de Registro de Suspensiones de Actos Quirúrgicos	N° de Salas de Operaciones Utilizadas	1				Libro de Emergencia, Libro de Egresos	N° de atendidos por daño específico en el	2276	
		<b>Valor Rendimiento de Sala de Operaciones (para Cirugías de Emergencia)</b>		<b>274.00</b>				<b>Valor Tasa de Mortalidad Especifica en Emergencia (factor: 100)</b>		<b>0.92</b>	
14	Rendimiento de Sala de Operaciones (para Cirugías Electivas)	Reporte de Anestesiología	N° Intervenciones Quirúrgicas Programadas	143	Solo promedio	27	Tasa de Mortalidad Especifica en Emergencia (factor: 100)	Libro de Emergencia	N° de fallecidos en Emergencia por daño	21	Solo promedio
		Reporte de Anestesiología	N° de Salas de Operaciones	3				Libro de Emergencia, Libro de Egresos	N° de atendidos por daño específico en el	2276	
		<b>Valor Rendimiento de Sala de Operaciones (para Cirugías Electivas)</b>		<b>47.67</b>				<b>Valor Tasa de Mortalidad Especifica en Emergencia (factor: 100)</b>		<b>0.92</b>	
15	Grado de Resolutividad del Establecimiento de Salud	Formatos de Referencia y Contrareferencias	N° de solicitudes de Referencias enviadas	46	Solo promedio	28	Tasa de Mortalidad Especifica en Emergencia (factor: 100)	Libro de Emergencia	N° de fallecidos en Emergencia por daño	21	Solo promedio
		HOJA HIS (Sistema de Consulta Externa)	N° Total de Consultas Médicas	9836				Libro de Emergencia, Libro de Egresos	N° de atendidos por daño específico en el	2276	
		<b>Valor Grado de Resolutividad del Establecimiento de Salud (Factor: 100)</b>		<b>0.47</b>				<b>Valor Tasa de Mortalidad Especifica en Emergencia (factor: 100)</b>		<b>0.92</b>	

# CONSULTA EXTERNA

## MORBILIDAD GENERAL ENERO A NOVIEMBRE

NRO. ORDEN CODIGO	DIAGNOSTICO	FEMENINO							TOTAL FEMENINO	%	MASCULINO							TOTAL MASCULINO	%	TOTAL GENERAL	%
		0 - 29 D	1 - 11 M	1 - 11 A	12 - 17 A	18 - 29 A	30 - 59 A	60 A MAS			0 - 29 D	1 - 11 M	1 - 11 A	12 - 17 A	18 - 29 A	30 - 59 A	60 A MAS				
1 N40X	HIPERPLASIA DE LA PROSTATA								0	0.00								781	3.07	781	1.20
2 I10X	HIPERTENSION ESENCIAL (PRIMARIA)			1	6	26	339	783	1155	2.91		1	1	2	8	179	432	623	2.45	1778	2.73
3 K409	HERNIA INGUINAL UNILATERAL O NO ESPECIFICADA, SIN OBSTRUCCION NI GANGRENA		3	15	2	5	29	23	77	0.19		5	28	6	11	101	155	306	1.20	383	0.59
4 K297	GASTRITIS, NO ESPECIFICADA			10	48	139	777	413	1387	3.49			7	11	65	261	151	495	1.95	1882	2.89
5 G20X	ENFERMEDAD DE PARKINSON							24	68	92	0.23					51	127	178	0.70	270	0.41
6 H251	CATARATA SENIL NUCLEAR						1	172	173	0.44							120	120	0.47	293	0.45
7 N200	CALCULO DEL RINON		2	9	17	62	334	140	564	1.42	1		12	16	50	201	117	397	1.56	961	1.48
8 K295	GASTRITIS CRONICA, NO ESPECIFICADA			1	13	79	492	273	858	2.16			3	12	37	136	114	302	1.19	1160	1.78
9 I500	INSUFICIENCIA CARDIACA CONGESTIVA		3	1	1	1	21	115	142	0.36	1	2		1	1	24	111	140	0.55	282	0.43
10 I693	SECUELAS DE INFARTO CEREBRAL				2	1	26	57	86	0.22			1			26	103	130	0.51	216	0.33
11 H041	OTROS TRASTORNOS DE LA GLANDULA LAGRIMAL			25	37	50	291	242	645	1.62	1		19	26	32	56	102	236	0.93	881	1.35
12 N390	INFECCION DE VIAS URINARIAS, SITIO NO ESPECIFICADO		7	57	15	88	265	275	707	1.78	1		15	2	13	61	101	193	0.76	900	1.38
13 I48X	FIBRILACION Y ALETEO AURICULAR						25	62	87	0.22						15	100	115	0.45	202	0.31
14 I639	INFARTO CEREBRAL, NO ESPECIFICADO			1		2	13	43	59	0.15						23	92	115	0.45	174	0.27
15 H527	TRASTORNO DE LA REFRACCION, NO ESPECIFICADO			6	6	17	124	191	344	0.87			3	2	6	26	89	126	0.50	470	0.72
16 K746	OTRAS CIRROSIS DEL HIGADO Y LAS NO ESPECIFICADAS					10	42	162	214	0.54			1	3	160	84	248	0.98	462	0.71	
17 E119	DIABETES MELLITUS NO INSULINODEPENDIENTE, SIN MENCION DE COMPLICACION			2	23	326	169	520	520	1.31				10	149	68	227	0.89	747	1.15	
18 H110	PTERIGION			1	10	147	113	271	271	0.68	1		1	3	45	68	118	0.46	389	0.60	
19 C61X	TUMOR MALIGNO DE LA PROSTATA								0	0.00						8	64	72	0.28	72	0.11
20 I679	ENFERMEDAD CEREBROVASCULAR, NO ESPECIFICADA			1		4	8	47	60	0.15			1	6	30	54	91	0.36	151	0.23	
	DEMÁS CAUSAS	208	668	2797	1660	5031	14002	7910	32276	81.26	208	855	3840	1425	2686	6296	5077	20387	80.26	52663	80.87
<b>TOTAL MORBILIDAD GENERAL CONSULTA EXTERNA</b>		<b>208</b>	<b>683</b>	<b>2924</b>	<b>1810</b>	<b>5548</b>	<b>17286</b>	<b>11258</b>	<b>39717</b>	<b>100.00</b>	<b>213</b>	<b>863</b>	<b>3929</b>	<b>1506</b>	<b>2932</b>	<b>7984</b>	<b>7973</b>	<b>25400</b>	<b>100.00</b>	<b>65117</b>	<b>100.00</b>

Fuente: Sistema HIS MINSA

Elaboración: Unidad de Estadística - Hospital II-2 Tarapoto.

Rango	Hombres	Mujeres
<b>Menores 5</b>	780	524
<b>5 a 9</b>	387	198
<b>10 a 14</b>	256	248
<b>15 a 19</b>	271	583
<b>20 a 24</b>	288	647
<b>25 a 29</b>	320	726
<b>30 a 34</b>	283	747
<b>35 a 39</b>	307	657
<b>40 a 44</b>	344	751
<b>45 a 49</b>	251	709
<b>50 a 54</b>	405	666
<b>55 a 59</b>	288	610
<b>60 a 64</b>	371	601
<b>65 a 69</b>	352	558
<b>70 a 74</b>	347	499
<b>75 a 79</b>	296	378
<b>80 a 84</b>	206	254
<b>85 a 89</b>	92	135
<b>90 a 94</b>	34	39
<b>95 a 99</b>	6	3
<b>100 a+</b>		

Piramide Poblacional Atenciones en Consulta Externa Segun Edad y Sexo  
Noviembre 2019 Hospital II-2 Tarapoto

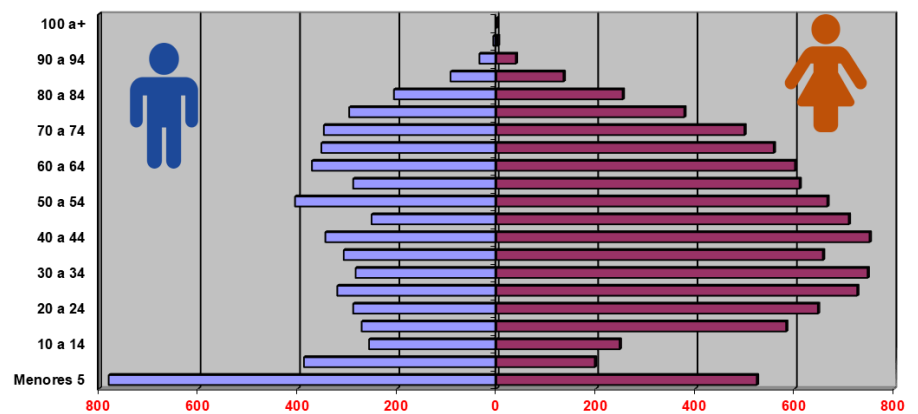

### ACTIVIDADES PROMOCIONALES

9

Fuente: Sistema HIS MINSA

Elaboración: Unidad de Estadística - Hospital II-2 Tarapoto.



RENDIMIENTO HORA MEDICO - NOVIEMBRE 2019

N° PROFESIONAL MEDICO	NOVIEMBRE										
	Atenc.	Atend.	Dias lab	Rol-medico	Horas de Rol	Horas Prog.	Horas Trab.	Grde Cm-Hora medico	Prod. X Med.	Rend. X Med.	Concentración Consulta
DEPARTAMENTO DE PEDIATRIA	401	124	32	34	24	83	107.5	1.30	4.83	3.73	3.23
DEPARTAMENTO DE GINECO - OBSTETRICIA	1029	174	70	76	46.1	253.8	247.1	0.97	4.05	4.16	5.91
DEPARTAMENTO DE MEDICINA	5890	908	377	466	103	1685	1540	0.91	3.50	3.82	6.49
CARDIOLOGIA	1362	97	13	61	20	244	252	1.03	5.58	5.40	14.04
DERMATOLOGIA	325	80	33	33	6	99	99	1.00	3.28	3.28	4.06
ENDOCRINOLOGIA	267	8	15	17	4	68	60	0.88	3.93	4.45	33.38
GASTROENTEROLOGIA	823	59	43	48	12	192	172	0.90	4.29	4.78	13.95
GERIATRIA	206	24	15	16	4	64	60	0.94	3.22	3.43	8.58
INFECTOLOGIA	701	89	66	83	16	332	252	0.76	2.11	2.78	7.88
MEDICINA INTERNA	466	154	34	37	12	148	136	0.92	3.15	3.43	3.03
MEDICINA ONCOLOGIA	158	19	12	11	3	33	36	1.09	4.79	4.39	8.32
NEFROLOGIA	147	12	15	16	3	48	45	0.94	3.06	3.27	12.25
NEUMOLOGIA	562	92	51	52	11	189	192	1.02	2.97	2.93	6.11
NEUROLOGIA	527	199	38	42	8	168	152	0.90	3.14	3.47	2.65
PSIQUIATRIA	346	75	42	50	4	100	84	0.84	3.46	4.12	4.61
DEPARTAMENTO DE CIRUGIA	2516	458	176	176	78.5	601.3	589.3	0.98	4.18	4.27	5.49
CIRUGIA	445	93	25	25	24	100	100	1.00	4.45	4.45	4.78
CIRUGIA DE CABEZA Y CUELLO Y MAXIL	49	6	7	8	2	16	14	0.88	3.06	3.50	8.17
CIRUGIA PLASTICA	128	20	16	17	4	34	32	0.94	3.76	4.00	6.40
CIRUGIA PEDIATRICA	88	14	12	12	2	24	24	1.00	3.67	3.67	6.29
NEUROCIRUGIA	73	11	7	4	2	8	12.6	1.58	9.13	5.79	6.64
OFTALMOLOGIA	454	65	30	15	8	60	120	2.00	7.57	3.78	6.98
OTORRINOLARINGOLOGIA	259	75	16	16	4	64	64	1.00	4.05	4.05	3.45
TRAUMATOLOGIA	604	112	43	45	24.5	159.3	142.7	0.90	3.79	4.23	5.39
UROLOGIA	416	62	20	34	8	136	80	0.59	3.06	5.20	6.71
TOTAL	9836	1664	655	752	251.6	2623	2484	0.95	3.75	3.96	5.91

RENDIMIENTO HORA MÉDICO:

Mide el número de atenciones que realiza el Médico por cada hora efectiva de trabajo en consultorio externo.

ESTANDAR NACIONAL

Hospital Nivel II-2

4 – 5 Consultas x hora

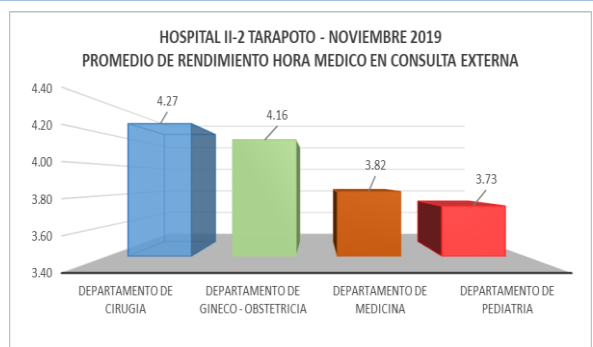

Fuente: Sistema HIS – "MINSA"

Elaboración: Unidad de Estadística – Hospital II-2 Tarapoto.

El Rendimiento hora médico del mes de Noviembre, como se ve reflejado en el gráfico, alcanzan el estándar nacional: el Departamento de Cirugía con un 4.27, Departamento de Gineco Obstetricia con un 4.16, Departamento de Medicina con un 3.82 y el Servicio de Pediatría con un 3.73

(\*) La Especialidad de Medicina Física y Rehabilitación No se toma en cuenta para el consolidado de rendimiento Hora Medico. El total de atenciones y atendidos son realizadas por el profesional Médico.

Fuente: Sistema HIS – "MINSA"

Elaboración: Unidad de Estadística – Hospital II-2 Tarapoto.

DEPARTAMENTO DE MEDICINA

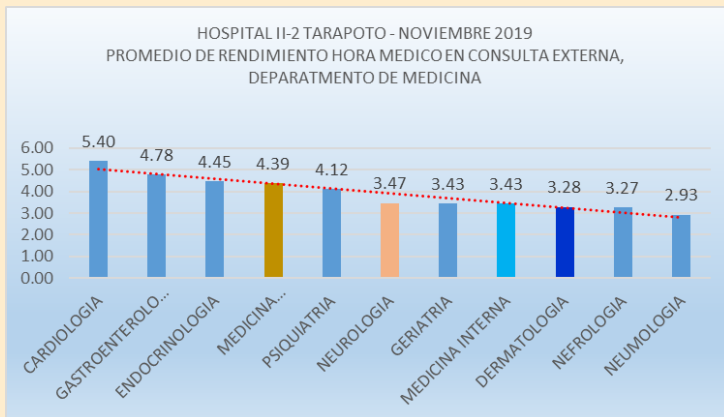

Fuente: Sistema HIS – "MINSA"

Elaboración: Unidad de Estadística – Hospital II-2 Tarapoto.

Los mejores rendimientos del departamento de Medicina en el mes de Noviembre fueron alcanzados por: La especialidad de **Cardiología** con un 5.40 de pacientes atendidos por hora; seguido por Gastroenterología con 4.78, Endocrinología con un 4.45, Medicina Interna con un 4.39 y Psiquiatría con un 4.12. Las demás Especialidades obtuvieron un promedio más bajo de acuerdo al promedio Nacional. (4 – 5 x Hora).

DEPARTAMENTO DE CIRUGIA

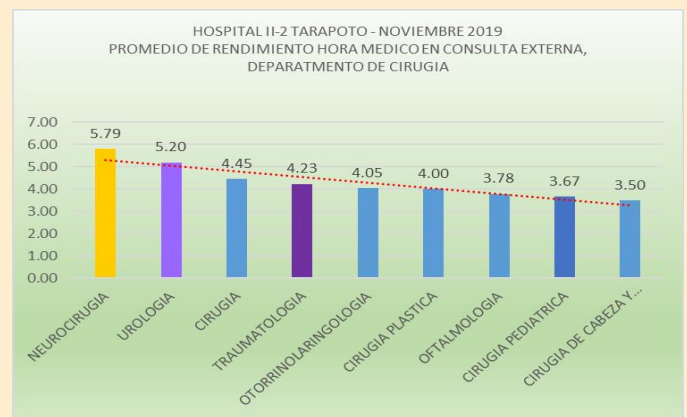

Fuente: Sistema HIS – "MINSA"

Elaboración: Unidad de Estadística – Hospital II-2 Tarapoto.

Los mejores rendimientos del departamento de Cirugía en el mes de Noviembre fueron alcanzados por: La especialidad de **Neurocirugía** con un 5.79 de pacientes atendidos por hora; seguido por Urología con un 5.20, Cirugía con 4.45, Traumatología con un 4.23, Otorrinolaringología con un 4.05 y Cirugía Plástica con un 4.00. Las demás Especialidades obtuvieron un promedio más bajo de acuerdo al promedio Nacional. (4 – 5 x Hora).

# HOSPITALIZACIÓN

## MORBILIDAD GENERAL ENERO A NOVIEMBRE

NRO.	CODIGO	DIAGNOSTICO	FEMENINO								TOTAL FEMENINO	%	MASCULINO								TOTAL MASCULINO	%	TOTAL GENERAL	%
			0 - 29 D	1 - 11 M	1 - 11 A	12 - 17 A	18 - 29 A	30 - 59 A	60 A MAS	0 - 29 D			1 - 11 M	1 - 11 A	12 - 17 A	18 - 29 A	30 - 59 A	60 A MAS						
1	O829	PARTO POR CESAREA, SIN OTRA ESPECIFICACION				121	739	473		1333	21.80									0	0.00	1333	14.32	
2	O809	PARTO UNICO ESPONTANEO SIN OTRA ESPECIFICACION				132	561	269		962	15.73									0	0.00	962	10.33	
3	K358	OTRAS APENDICITIS AGUDAS Y LAS NO ESPECIFICADAS		1	42	46	97	87	20	293	4.79			40	45	110	123	21	339	10.61	632	6.79		
4	O064	ABORTO NO ESPECIFICADO, INCOMPLETO, SIN COMPLICACION				35	231	181		447	7.31									0	0.00	447	4.80	
5	P369	SEPSIS BACTERIANA DEL RN, NO ESPECIFICADA	174	1						175	2.86	219							219	6.86	394	4.23		
6	O470	AMENAZA DE PARTO PREMATURO				20	140	87		247	4.04									0	0.00	247	2.65	
7	P220	SINDROME DE DIFICULTAD RESPIRATORIA DEL RN	106							106	1.73	125							125	3.91	231	2.48		
8	K409	HERNIA INGUINAL UNILATERAL O NO ESPECIFICADA, SIN OBSTRUCCION NI GANGRENA			11	3		7	8	29	0.47			22	2	5	34	46	109	3.41	138	1.48		
9	K801	CALCULO DE LA VESICULA BILIAR CON OTRA COLECISTITIS				4	22	63	12	101	1.65					2	16	11	29	0.91	130	1.40		
10	I64X	ACCIDENTE VASCULAR ENCEFALICO AGUDO, NO ESPECIFICADO COMO HEMORRAGICO O ISQUEMICO					1	7	35	43	0.70						17	47	64	2.00	107	1.15		
11	O730	RETENCION DE LA PLACENTA SIN HEMORRAGIA				13	53	32		98	1.60								0	0.00	98	1.05		
12	S069	TRAUMATISMO INTRACRANEAL, NO ESPECIFICADO		2	1		6	3	6	18	0.29			8	6	22	37	7	80	2.50	98	1.05		
13	K810	COLECISTITIS AGUDA					11	40	12	63	1.03				1	5	15	6	27	0.85	90	0.97		
14	K922	HEMORRAGIA GASTROINTESTINAL, NO ESPECIFICADA			2	1	2	5	21	31	0.51				1	3	32	21	57	1.78	88	0.95		
15	P599	ICTERICIA NEONATAL, NO ESPECIFICADA	44							44	0.72	42							42	1.31	86	0.92		
16	S822	FRACTURA DE LA DIAFISIS DE LA TIBIA			5	1	1	6	1	14	0.23			2	2	25	26	11	66	2.07	80	0.86		
17	J189	NEUMONIA, NO ESPECIFICADA		6	17		3	2	7	35	0.57		8	15	2	1	6	7	39	1.22	74	0.79		
18	N40X	HIPERPLASIA DE LA PROSTATA								0	0.00						10	64	74	2.32	74	0.79		
19	A971	DENGUE CON SENIALES DE ALARMA			6	7	9	18	2	42	0.69			6	3	11	6	2	28	0.88	70	0.75		
20	S420	FRACTURA DE LA CLAVICULA				1	5	2	4	12	0.20			4	6	18	21	2	51	1.60	63	0.68		
		DEMÁS CAUSAS	127	64	217	107	374	703	431	2023	33.08	148	79	286	109	247	555	421	1845	57.76	3868	41.55		
<b>TOTAL MORBILIDAD GENERAL HOSPITALIZACIÓN</b>			<b>451</b>	<b>74</b>	<b>301</b>	<b>491</b>	<b>2255</b>	<b>1985</b>	<b>559</b>	<b>6116</b>	<b>100.00</b>	<b>534</b>	<b>87</b>	<b>383</b>	<b>177</b>	<b>449</b>	<b>898</b>	<b>666</b>	<b>3194</b>	<b>100.00</b>	<b>9310</b>	<b>100.00</b>		

Fuente: Sistema SEM EGRESOS  
Elaboración: Unidad de Estadística - Hospital II-2 Tarapoto.

Rango	Hombres	Mujeres
Menores 5	82	69
5 a 9	12	9
10 a 14	11	15
15 a 19	18	73
20 a 24	11	73
25 a 29	12	83
30 a 34	14	67
35 a 39	11	66
40 a 44	12	38
45 a 49	19	11
50 a 54	14	15
55 a 59	12	9
60 a 64	8	21
65 a 69	8	10
70 a 74	9	8
75 a 79	16	7
80 a 84	8	5
85 a 89	6	4
90 a 94	1	
95 a 99		
100 a +		

Fuente: Sistema SEM EGRESOS  
Elaboración: Unidad de Estadística - Hospital II-2 Tarapoto.

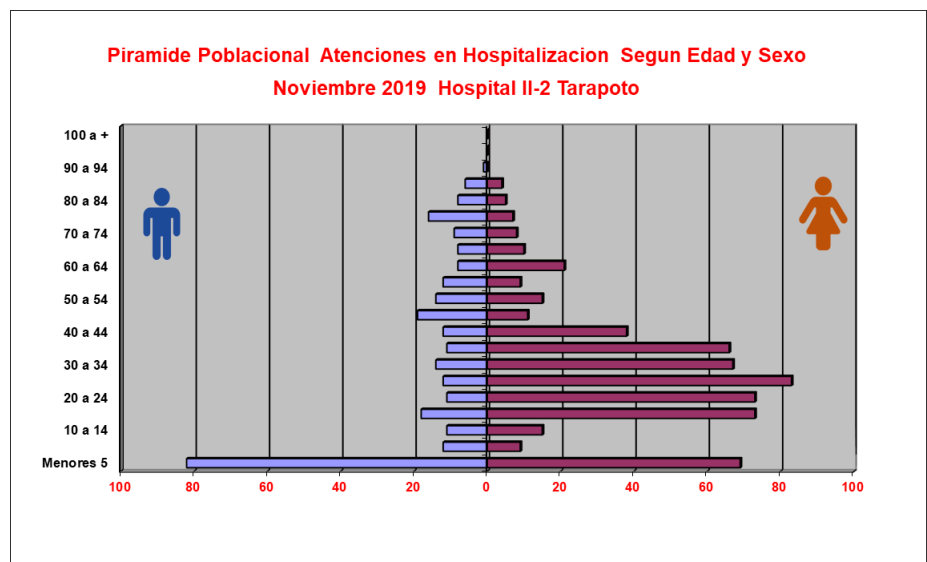

# EMERGENCIA

## MORBILIDAD GENERAL ENERO A NOVIEMBRE

NRO.	CODIGO	DIAGNOSTICO	FEMENINO								TOTAL FEMENINO	%	MASCULINO								TOTAL MASCULINO	%	TOTAL GENERAL	%
			0 - 29 D	1 - 11 M	1 - 11 A	12 - 17 A	18 - 29 A	30 - 59 A	60 A MAS	0 - 29 D			1 - 11 M	1 - 11 A	12 - 17 A	18 - 29 A	30 - 59 A	60 A MAS						
1	R509	FIEBRE, NO ESPECIFICADA		191	657	83	209	205	91	1436	9.86		209	693	91	229	196	74	1492	13.66	2928	11.49		
2	R104	OTROS DOLORS ABDOMINALES Y LOS NO ESPECIFICADOS	4	6	107	112	340	396	143	1108	7.61	1	7	100	62	174	274	92	710	6.50	1818	7.13		
3	R11X	NAUSEA Y VOMITO		46	265	32	55	53	41	492	3.38		39	278	30	36	30	16	429	3.93	921	3.61		
4	T07X	TRAUMATISMOS MULTIPLES, NO ESPECIFICADOS			26	20	109	89	27	271	1.86		3	26	32	165	168	32	426	3.90	697	2.73		
5	O758	OTRAS COMPLICACIONES ESPECIFICADAS DEL TRABAJO DE PARTO Y DEL PARTO				63	293	179		535	3.67							0	0.00	535	2.10			
6	A099	GASTROENTERITIS Y COLITIS DE ORIGEN NO ESPECIFICADA	1	31	86	12	61	47	27	265	1.82	1	38	107	16	42	40	12	256	2.34	521	2.04		
7	R51X	CEFALEA			12	34	101	133	40	320	2.20			19	21	27	46	19	132	1.21	452	1.77		
8	T009	TRAUMATISMOS SUPERFICIALES MULTIPLES, NO ESPECIFICADOS		3	24	18	74	53	6	178	1.22			19	8	94	89	23	233	2.13	411	1.61		
9	J00X	RINOFARINGITIS AGUDA, RINITIS AGUDA	2	46	76	4	30	41	6	205	1.41	9	64	64	10	16	20	4	187	1.71	392	1.54		
10	I10X	HIPERTENSION ESENCIAL (PRIMARIA)			1	1	5	79	112	198	1.36				12	63	74	149	1.36	347	1.36			
11	J068	FARINGO AMIGDALITIS AGUDA		26	119	4	2	5	1	157	1.08	2	34	145	3	1	1	186	1.70	343	1.35			
12	R101	DOLOR ABDOMINAL LOCALIZADO EN PARTE SUPERIOR			2	16	63	101	33	215	1.48		2	7	7	38	52	13	119	1.09	334	1.31		
13	K37X	APENDICITIS, NO ESPECIFICADA			20	19	50	51	8	148	1.02			22	23	46	58	11	160	1.47	308	1.21		
14	N390	INFECCION DE VIAS URINARIAS, SITIO NO ESPECIFICADO		8	25	17	65	48	34	197	1.35		5	25	3	15	16	6	70	0.64	267	1.05		
15	L509	URTICARIA, NO ESPECIFICADA		18	44	17	42	30	4	155	1.06		9	44	5	28	14	5	105	0.96	260	1.02		
16	O359	ATENCIÓN MATERNA POR (PRESUNTA) ANORMALIDAD Y LESIÓN FETAL NO ESPECIFICADA				28	137	85		250	1.72							0	0.00	250	0.98			
17	A090	OTRAS GASTROENTERITIS Y COLITIS NO ESPECIFICADAS DE ORIGEN INFECCIOSO	1	13	30	12	21	28	10	115	0.79		27	51	6	22	12	3	121	1.11	236	0.93		
18	J448	OTRAS ENFERMEDADES PULMONARES OBSTRUCTIVAS CRONICAS ESPECIFICADAS		30	44	4	1			79	0.54		55	84					139	1.27	218	0.86		
19	O234	INFECCION NO ESPECIFICADA DE LAS VIAS URINARIAS EN EL EMBARAZO				16	134	62		212	1.46							0	0.00	212	0.83			
20	R739	HIPERGLUCEMIA, NO ESPECIFICADA				5	60	55		120	0.82				3	58	29	90	0.82	210	0.82			
		DEMÁS CAUSAS	105	211	889	604	2515	2504	1085	7913	54.31	120	235	1143	346	1119	1858	1096	5917	54.18	13830	54.26		
<b>TOTAL MORBILIDAD GENERAL EMERGENCIA</b>			<b>113</b>	<b>629</b>	<b>2427</b>	<b>1116</b>	<b>4312</b>	<b>4249</b>	<b>1723</b>	<b>14569</b>	<b>100.00</b>	<b>133</b>	<b>727</b>	<b>2827</b>	<b>663</b>	<b>2067</b>	<b>2995</b>	<b>1509</b>	<b>10921</b>	<b>100.00</b>	<b>25490</b>	<b>100.00</b>		

Fuente: Sistema SEM EMERGENCIA

Elaboración: Unidad de Estadística - Hospital II-2 Tarapoto.

Rango	Hombres	Mujeres
Menores 5	191	170
5 a 9	100	62
10 a 14	58	46
15 a 19	82	147
20 a 24	64	169
25 a 29	80	160
30 a 34	49	104
35 a 39	40	84
40 a 44	41	61
45 a 49	47	69
50 a 54	43	55
55 a 59	27	37
60 a 64	22	37
65 a 69	21	48
70 a 74	23	21
75 a 79	21	35
80 a 84	15	15
85 a 89	10	13
90 a 94	1	6
95 a 99	2	
100 a +		

Fuente: Sistema SEM EMERGENCIA

Elaboración: Unidad de Estadística - Hospital II-2 Tarapoto.

Piramide Poblacional Atenciones en Emergencia Segun Edad y Sexo  
Noviembre 2019 Hospital II-2 Tarapoto

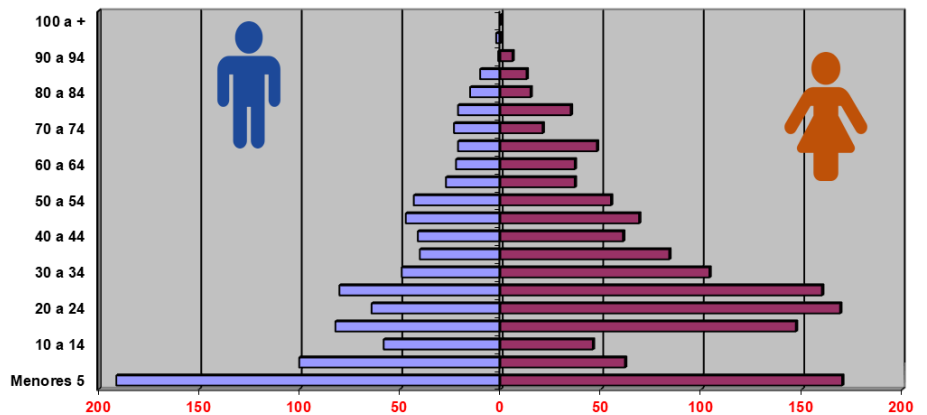

PRODUCCION DE SERVICIOS INTERMEDIOS  
NOVIEMBRE (2018 – 2019)

VARIABLES HOSPITALARIAS	NOVIEMBRE	
	2018	2019
ATENDIDOS	2809	2676
ATENCIONES	14351	15426
EGRESOS DE HOSP.	794	867
CONSULTAS EMERG.	1929	2276
PARTOS VAGINALES	71	71
PARTOS DISTOCICOS	136	128
AMEU	28	33
LEGRADO UTERINO	8	7
ABORTO SEPTICO	0	0
L.U. POR OTRAS CAUSAS	14	23
INTERVENCIONES QUIRURGICAS	455	417
NACIMIENTOS VIVOS	205	199
FALLECIDOS EGRESOS	25	17
FALLECIDOS EMERGENCIA	14	21

Fuente: Sistema SEM EMERGENCIA  
Elaboración: Unidad de Estadística – Hospital II-2 Tarapoto.

TOTAL CIRUGIAS REALIZADAS  
NOVIEMBRE (2018 - 2019)

SERVICIO	NOVIEMBRE	
	2018	2019
CARDIOLOGIA	1	0
CIRUGÍA	116	118
CIRUGÍA LAPAROSCÓPICA	0	0
CX. PEDIÁTRICA	23	24
CX. PLASTICA	38	18
CX. CABEZA Y CUELLO		6
DERMATOLOGIA	0	0
GASTROENTEROLOGIA	0	0
GINECOLOGÍA - OBSTETRICIA	155	159
NEFROLOGIA	0	0
NEUMOLOGIA	0	0
NEUROCIRUGIA	13	13
ODONTOLOGÍA	0	1
OFTAMOLOGÍA	0	0
OTORRINO	11	3
TRAUMATOLOGÍA	79	63
UROLOGIA	19	12
<b>TOTAL GENERAL</b>	<b>455</b>	<b>417</b>

Fuente: Informe de Centro Quirúrgico  
Elaboración: Unidad de Estadística – Hospital II-2 Tarapoto.

EGRESOS HOSPITALARIOS  
NOVIEMBRE (2018 – 2019)

SERVICIO	NOVIEMBRE	
	2018	2019
MEDICINA	122	153
CIRUGIA	220	205
CIRUGIA PEDIATRICA (Pac. Hosp: Pediatría y Cirugía)	29	42
PEDIATRIA	23	41
GINECOLOGIA	34	33
GINECO - OBSTETRICIA	293	297
NEONATOLOGIA	73	96
<b>TOTAL GENERAL</b>	<b>794</b>	<b>867</b>

Fuente: Sistema SEM  
Elaboración: Unidad de Estadística – Hospital II-2 Tarapoto.

ATENCIONES EN CONSULTA EXTERNA MÉDICA  
NOVIEMBRE (2018 – 2019)

SERVICIO	NOVIEMBRE	
	2018	2019
CIRUGIA	2386	2516
GINECO - OBSTETRICIA	519	1029
MEDICINA	4703	5890
PEDIATRIA	414	401
<b>TOTAL GENERAL</b>	<b>8022</b>	<b>9836</b>

Fuente: Sistema HIS MINSA  
Elaboración: Unidad de Estadística – Hospital II-2 Tarapoto.

SERVICIO DE OFTALMOLOGIA

PROCEDIMIENTOS REALIZADOS

INFORME MENSUAL DE PROCEDIMIENTOS REALIZADOS EN EL SERVICIO DE OFTALMOLOGIA											
MES: NOVIEMBRE - 2019											
ATENCIONES	TIPO DE SEGURO	AGUDEZA VISUAL	REFRACCION	TONO-METRIA	FONDE DE OJO DIRECTO	INDIRECTO	KERATO-METRIA	BIO-METRIA	ECOGRAFIA OCULAR	RETIRO DE PUNTOS	EXTRACCION DE CUERPO EXTRAÑO
CONSULTA	SIS	210	16	10	1	48	0	0	0	0	0
EXTERNA	OTROS	11	1	4	0	0	0	0	0	0	0
HOSPITALIZACION (INTERCONSULTAS)	SIS	0	0	0	0	10	0	0	1	0	0
	OTROS	0	0	0	0	0	0	0	0	0	0
EMERGENCIA	SIS	1	0	0	0	0	0	0	0	0	1
	OTROS	0	0	0	0	0	0	0	0	0	0
<b>TOTAL</b>	<b>SIS</b>	<b>211</b>	<b>16</b>	<b>10</b>	<b>1</b>	<b>58</b>	<b>0</b>	<b>0</b>	<b>1</b>	<b>0</b>	<b>1</b>
	<b>OTROS</b>	<b>11</b>	<b>1</b>	<b>4</b>	<b>0</b>	<b>0</b>	<b>0</b>	<b>0</b>	<b>0</b>	<b>0</b>	<b>0</b>

Fuente: Informe de Servicio de Oftalmología, Sistema HIS MINSA

CIRUGIAS REALIZADAS

CIRUGIA	TIPO SEGURO	NOVIEMBRE	
		Cx. May	Cx. Men
CHALAZION	SIS	0	0
	OTRO	0	0
PTERIGION	SIS	1	0
	OTRO	0	0
CATARATA	SIS	66	0
	OTRO	0	0
QUISTE DE PARPADOS	SIS	0	0
	OTRO	0	0
RETIRO DE PUNTOS	SIS	0	0
	OTRO	0	0
TRAUMA OCULAR	SIS	0	0
	OTRO	0	0
<b>TOTAL</b>		<b>67</b>	<b>0</b>

Fuente: Informe de Servicio de Oftalmología, Sistema HIS MINSA

INDICADORES DE PRODUCCION Y RENDIMIENTO NOVIEMBRE - 2019 HOSPITAL II-2 TARAPOTO

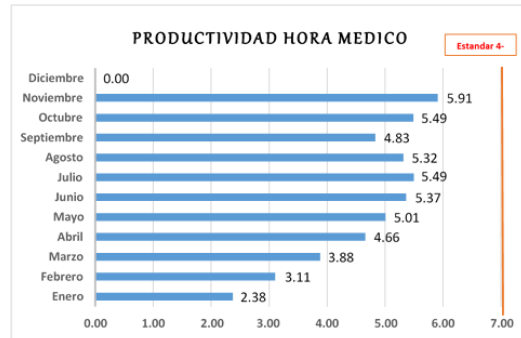

Los indicadores son la expresión objetiva del desempeño a través de la relación cuantitativa entre dos variables que intervienen en un mismo proceso.

**El Rendimiento Hora Médico:** Mide el número de atenciones que realiza el médico por cada hora efectiva de trabajo en consultorio externo. Hasta el mes de Noviembre este indicador se encuentra en 3.80, atenciones por hora. (Estándar 4/hora)

**Productividad de Hora Médico:** mide el cumplimiento de la programación de las horas médico en la consulta externa. Hasta el mes de Noviembre el indicador se encuentra en 3.48, atenciones por hora. (Estándar 4 – 5 / hora)

**La concentración de consultas:** Mide el promedio de consultas que se ha otorgado a cada paciente que acudió al hospital. Tomando como referencia los pacientes nuevos y re ingresantes. El Hospital muestra un promedio de 4.40. (Estándar 4)

**Utilización de Consultorios médicos:** Mide el grado de uso de los consultorios en consulta externa médica, determinada por el número de turnos que se viene otorgando para la atención en la consulta, comprendiendo

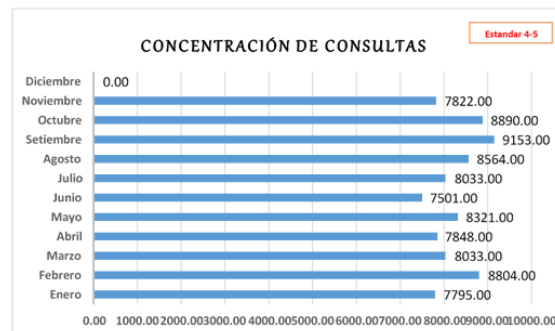
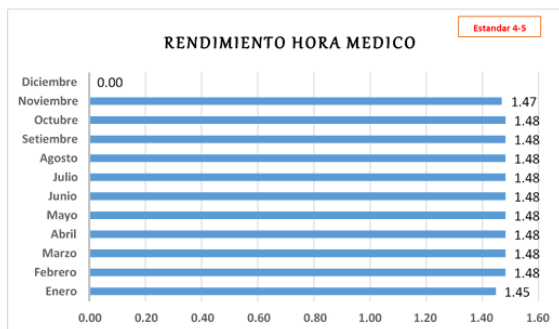



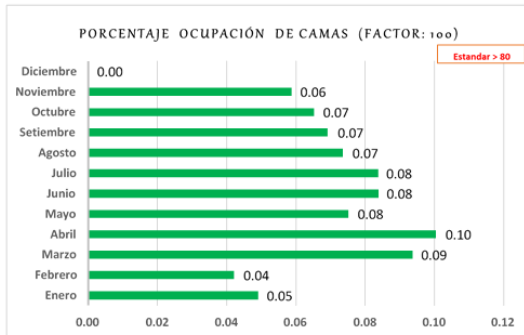
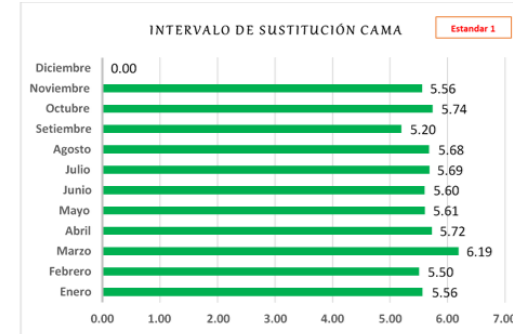
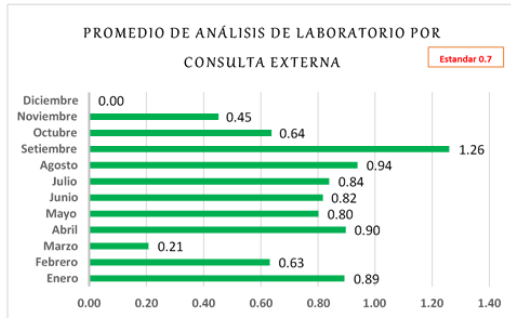

**Promedio de Análisis de Laboratorio en Consulta Externa.** Refleja la utilización de los exámenes de laboratorio por cada atención de consulta externa. El indicador se encuentra en 0.94. (Estandar 0.7)

**Promedio de Permanencia.** Mide el promedio de días que recibe atención un paciente hospitalizado. El indicador se encuentra en 4.58 (Estandar 6-8)

**Intervalo de sustitución:** Mide el tiempo en que permanece la cama vacía entre un egreso y el subsiguiente ingreso a la misma cama. El indicador se encuentra en 0.76 (Estandar 1)

**Porcentaje de Ocupación de Camas:** Mide el grado de ocupación de cada cama hospitalaria. El indicador se encuentra en 85.85 (Estandar 85 – 90%)

**Rendimiento Cama:** Mide la utilización de una cama durante un periodo de tiempo. El indicador se encuentra en 5.64. (Estandar 4)

**Razón de Emergencias en Consulta Externa:** Permite evaluar la magnitud de las atenciones de emergencia en relación a las atenciones de consulta externa en un periodo. El indicador se encuentra en 0.07 (Estandar < 1)

**Razón de Urgencias en Consulta Externa** Mide la magnitud de las atenciones de urgencia en relación a las atenciones de consulta externa. El indicador se encuentra en 0.19.

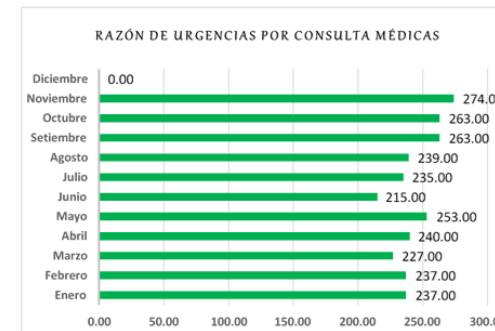
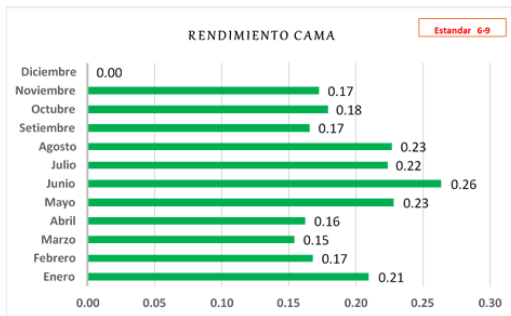

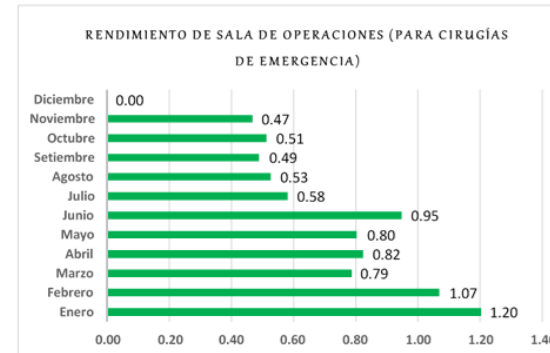

**Rendimiento de Sala de Operaciones:** Mide el promedio de intervenciones quirúrgicas en cada turno. El indicador muestra un valor de 100.89 operaciones. (Estándar 80 – 100)

**Rendimiento de Sala de Operaciones (para Cirugías de Emergencia):** Mide el número de Intervenciones quirúrgicas (en sala de emergencia), en relación a los turnos quirúrgicos ejecutados por. El indicador muestra un valor de 243.91 operaciones.

**Rendimiento de Sala de Operaciones (para Cirugías Electivas):** Mide el número de Intervenciones quirúrgicas programadas en relación a los turnos quirúrgicos ejecutados por mes. El indicador se encuentra en un promedio de 53-06.

**Grado de Resolutividad del Establecimiento de Salud (Factor: 100):** Mide el número de referencias ejecutadas por el establecimiento de salud, en relación a las consultas médicas ejecutadas en el mismo periodo de tiempo. El indicador se muestra en 0.73.

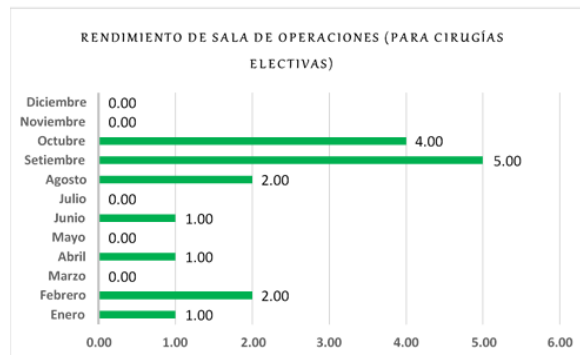

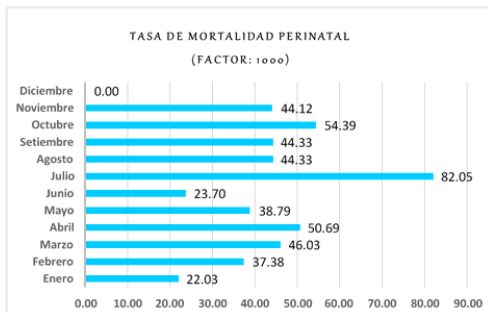
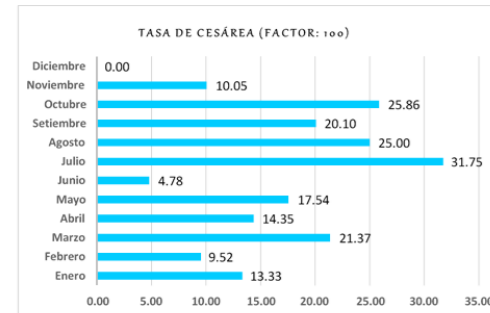
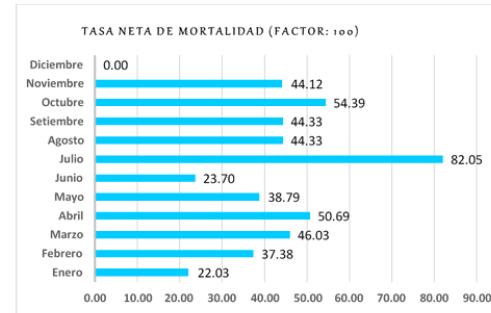
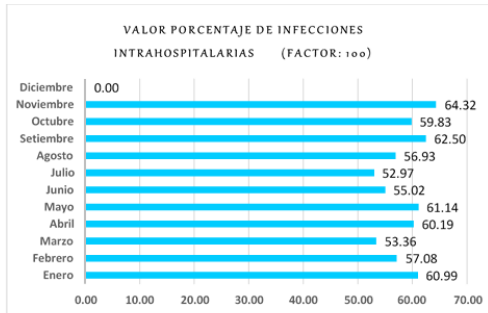

INDICADORES DE CALIDAD NOVIEMBRE 2019.

HOSPITAL II-2 TARAPOTO.

Sus 5 Momentos para la Figura de las Manos

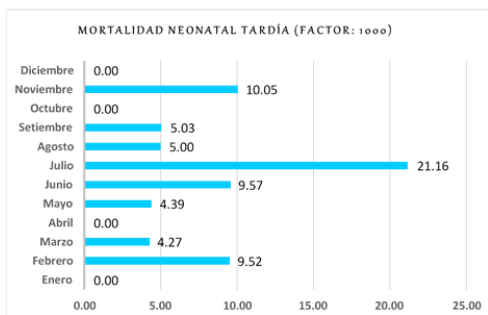
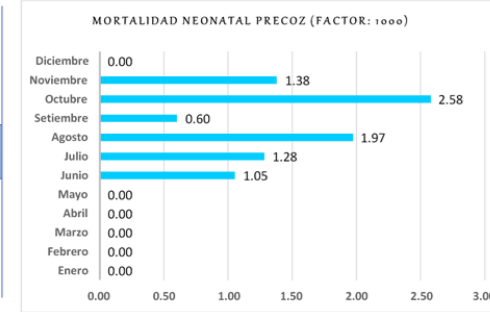
**Valor Porcentaje de Infecciones Intra-hospitalarias:** Mide el porcentaje de pacientes que presentan un proceso infeccioso adquirido luego de las 48 horas de permanecer hospitalizados, el mismo que no portaba a su ingreso. El indicador se encuentra en 0.10. Estándar 0.17

**Tasa Neta de Mortalidad:** Mide la Proporción de fallecidos en el hospital respecto al total de egresos durante un mismo periodo, considerando las muertes que ocurrieron a partir de las 48 horas de ingresado el paciente. El indicador muestra un valor de 1.37. Estándar 3 - 4%

**Tasa de Cesárea:** Mide la cantidad de cesáreas que se realizan en relación al total de partos atendidos en el hospital durante un periodo. El indicador se encuentra en 58.58 Estándar 20 -25%

**Tasa de Mortalidad Perinatal:** Es aquella que ocurre en el periodo comprendido entre la 22ª semana completa de gestación y hasta los siete días completos de vida, o muerte del feto por cada 1000 nacidos. El indicador se encuentra en 44.04.

**Mortalidad Neonatal Precoz:** La Mortalidad Neonatal Precoz indica los fallecidos durante la primera semana por cada 1.000 recién nacidos vivos. El indicador se encuentra en 17.57

**Mortalidad Neonatal Tardía:** Mide el número de fallecidos entre 8 y 28 días y el número de nacidos vivos de un periodo por 1.000 nacidos vivos. El indicador se encuentra en 6.00.

**Porcentaje de Cirugías Suspensas:** Mide la proporción de intervenciones quirúrgicas programadas que fueron suspensas. El indicador se encuentra en 0.79. Estándar 5%

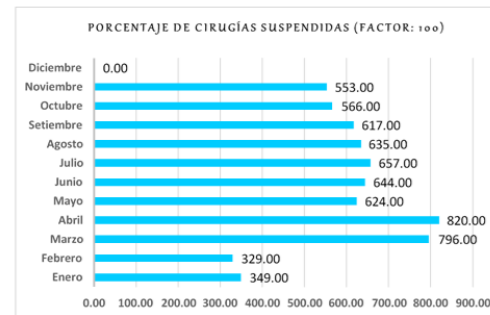

INDICADORES DE EMERGENCIA

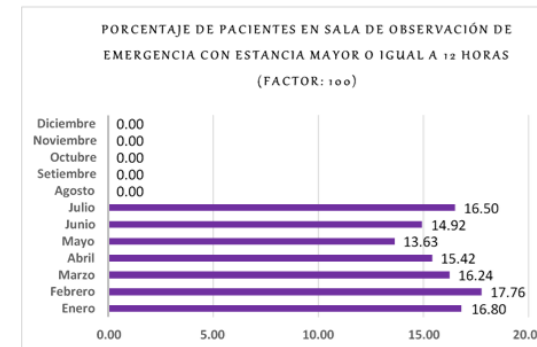
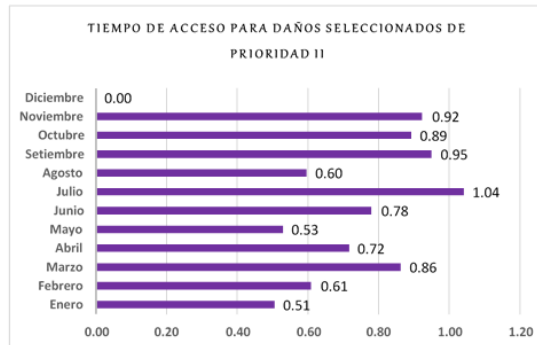

**Tiempo de Acceso para Daños Seleccionados de Prioridad II.** El indicador se encuentra en 10.33.

**Tasa de Mortalidad Específica en Emergencia.** El indicador se encuentra en 0.77.

**Porcentaje de pacientes en sala de observación de emergencia con estancia mayor o igual a 12 horas.** El indicador se encuentra en 15.75

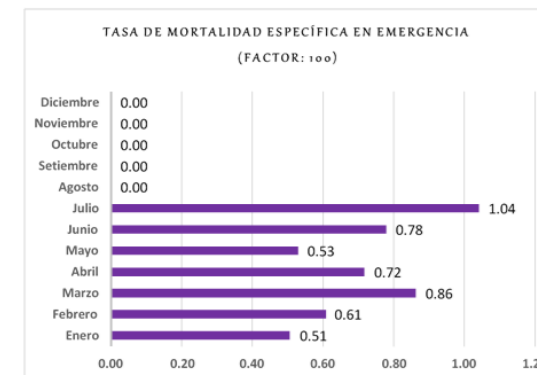





**Jr. Ángel Delgado Morey # 503**  
**Tarapoto – Perú**  
**Telefax: (042) 520012**