



PERÚ

Ministerio
de Salud

DIRECTOR EJECUTIVO

**Dr. JACQUELINE LINDSAY CASTAÑEDA
CARDENAS**

Oficina de Inteligencia Sanitaria

Lic. Enf. Marlon Manuel Daza Farias
Jefe de la Oficina de Inteligencia Sanitaria
(OIS)

Unidad de Estadística

**Mg. Ing. Sist. Larisa Milena Trinidad
Alvitres**

Responsable de la Unidad de Estadística
Ingreso, Control de Calidad y
Consolidación de la Información

Ing. Sist. Victor Pezo Vásquez

Ingreso y consolidación de la Información

Tec. Inf. Ronal Mera Rengifo

Ingreso y consolidación de Información
Tec. Inf. Luz Candelaria Rioja Dávila
Ingreso de Información HIS/SISCOVID y
elaboración de Reportes

Tec. Juan Calos Mora Ríos

Ingreso de Información HIS/SISCOVID y
Elaboración de Reportes

Tec. Sandra Junelly Rojas Novoa

Ingreso de Información HIS/SISCOVID

Tec. HUGO MARTIN MARIN FERNANDEZ

Ingreso de Información HIS/SISCOVID

Comité editor

**Mg. Ing. Sist. Larisa Milena Trinidad
Alvitres**

Diseño, elaboración, redacción, proceso
de Información y análisis Estadístico

BOLETÍN ESTADÍSTICO MARZO 2021



PRESENTACIÓN

El Hospital II-2 Tarapoto, a través de la Oficina de Inteligencia Sanitaria – Unidad de Estadística, hace llegar el Boletín mensual correspondiente al periodo de Marzo 2021, el cual contiene información estadística generada por los diferentes departamentos, servicios, programas, oficinas y Unidades que conforman la Institución; siendo imprescindible para la evaluación y mejora de la calidad de atención que brindamos a nuestra población, además de proporcionar de manera objetiva las herramientas para el desarrollo de estudios, proyectos de mejora y trabajos de investigación a nivel institucional, local, regional y nacional.



Email: comunicaciones@hospitaltarapoto.gob.pe
Visítanos en www.hospitaltarapoto.gob.pe



Jr. Ángel Delgado Morey # 503
Tarapoto – Perú
Telefax: (042) 520012

INDICADORES HOSPITALARIOS

A. INDICADORES DE PRODUCCIÓN Y RENDIMIENTO					
Ord.	Nombre del Indicador	Fuente	Variables	Marzo	Estandar Nacional
1	Productividad Hora Medico	HIS (Sistema de Consulta Externa)	N° de Atenciones Médicas Realizadas	2511	4 a 5 atenciones por hora programada
		Control de Personal, Rol Mensual	N° de horas médico Programadas	1809	
		Valor Productividad Hora Medico		1.39	
2	Rendimiento Hora Medico	HIS (Sistema de Consulta Externa)	N° de Atenciones Médicas Realizadas	2511	4 a 5 atenciones por hora efectiva
		Reporte del Servicio	N° de horas médico Efectivas	1036	
		Valor Rendimiento Hora Medico		2.42	
3	Concentración	HIS (Sistema de Consulta Externa)	N° de Atenciones Médicas Realizadas	2511	4 atenciones al año
		HIS (Sistema de Consulta Externa)	N° de Atendidos (nuevos y reingresos)	659	
		Valor Concentración		3.81	
4	Utilización de los Consultorios (Médicos)	HIS (Sistema de Consulta Externa), Departamento de Consulta Externa y Departamento de Enfermería, Inventario de Consultorios	N° de Consultorios Funcionales (Médicos)	20	2 turnos
		HIS (Sistema de Consulta Externa), Departamento de Consulta Externa y Departamento de Enfermería, Inventario de Consultorios	N° de Consultorios Físicos (Médicos)	15	
		Valor Utilización de los Consultorios (Médicos)		1.33	
B. INDICADORES DE EFICIENCIA					
Ord.	Nombre del Indicador	Fuente	Variables	Marzo	Estandar Nacional
5	Promedio de Análisis de Laboratorio por Consulta Externa	Laboratorio, Informe Diario de Atenciones en Laboratorio, Libro de Traslaciones	N° análisis de laboratorio indicados en consulta externa	2000	0.7 exámenes
		HIS (Sistema de Consulta Externa)	N° Atenciones médicas Realizadas	2511	
		Valor Promedio de Análisis de Laboratorio por Consulta Externa		0.80	
6	Promedio de Permanencia	Modulo de Egresos Hospitalarios, Historia Clínica, Parte Diario	Total días estancias de egresos	3217	3 a 5 días
		Modulo de Egresos Hospitalarios, Historia Clínica, Parte Diario	N° egresos hospitalarios	523	
		Valor Promedio de Permanencia		6.15	
7	Intervalo de Sustitución cama	Modulo de Egresos Hospitalarios, Historia Clínica, Parte Diario	N° Días cama disponibles - N°	255	0.6 a 1 día libre
		Modulo de Egresos Hospitalarios, Historia Clínica, Parte Diario	N° egresos hospitalización	523	
		Valor Intervalo de Sustitución cama		0.49	
8	Porcentaje Ocupación de Camas (Factor: 100)	Modulo de Egresos Hospitalarios, Historia Clínica	N° pacientes-día	3217	> 80
		Modulo de Egresos Hospitalarios, Historia Clínica	N° días cama disponibles	3472	
		Valor Porcentaje Ocupación de Camas (Factor: 100)		92.66	
9	Rendimiento Cama	EPICRISIS/Hoja de Egresos, Historia Clínica, Parte diario, Hoja de estancia de paciente	N° egresos	523	6 veces
		Modulo de Egresos Hospitalarios, Historia Clínica, Parte Diario	N° camas disponibles promedio	156	
		Valor Rendimiento Cama		3.35	
10	Razón de Emergencias por Consulta Médicas	Sistema de Emergencias, Modulo de Emergencias, Hoja de Estancia de Paciente	N° de Atenciones Médicas en Emergencia	507	< 0.1
		HOJA HIS (Sistema de Consulta Externa), Cuaderno de Registro de Ingresos y Egresos de Pacientes	N° Total de Atenciones médicas en Consulta Externa	2511	
		Valor Razón de Emergencias por Consulta Médicas		0.20	
11	Razón de Urgencias por Consulta Médicas	Informe de Emergencias/Cuaderno de Registro de Ingresos y Egresos de Pacientes	N° de Atenciones Médicas en Urgencias	699	Solo promedio
		HOJA HIS (Sistema de Consulta Externa), Cuaderno de Registro de Ingresos y Egresos de Pacientes	N° Total de Atenciones médicas en Consulta Externa	2511	
		Valor Razón de Urgencias por Consulta Médicas		0.28	
12	Rendimiento de Sala de Operaciones	Sala de Anestesiología, Reporte de Sala, Reporte de Anestesiología; Hoja de Programación para acto operatorio	N° Intervenciones Quirúrgicas Ejecutadas	354	80 a 100 intervenciones por sala
		Reporte de Sala, Cuadernos de Registro de Programaciones	N° de Salas de Operaciones Utilizadas	4	
		Valor Rendimiento de Sala de Operaciones		88.50	
13	Rendimiento de Sala de Operaciones (para Cirugías de Emergencia)	Reporte de Anestesiología, Cuaderno de Registro de Intervenciones Quirúrgicas	N° Intervenciones Quirúrgicas de Emergencia	237	Solo promedio
		Reporte de Anestesiología, Cuaderno de Registro de Suspensiones de Actos Quirúrgicos	N° de Salas de Operaciones Utilizadas	1	
		Valor Rendimiento de Sala de Operaciones (para Cirugías de Emergencia)		237.0	
14	Rendimiento de Sala de Operaciones (para Cirugías Electivas)	Reporte de Anestesiología	N° Intervenciones Quirúrgicas Programadas	117	Solo promedio
		Reporte de Anestesiología	N° de Salas de Operaciones Utilizadas	3	
		Valor Rendimiento de Sala de Operaciones (para Cirugías Electivas)		39.00	
15	Grado de Resolutividad del Establecimiento de Salud	Formatos de Referencia y Contrareferencias	N° de solicitudes de Referencias enviadas	5	Solo promedio
		HOJA HIS (Sistema de Consulta Externa)	N° Total de Consultas Médicas	2511	
		Valor Grado de Resolutividad del Establecimiento de Salud (Factor: 100)		0.20	

C. INDICADORES DE CALIDAD					
Ord.	Nombre del Indicador	Fuente	Variables	Marzo	Estandar Nacional
16	Porcentaje de Infecciones Intrahospitalarias (Factor: 100)	Epidemiología, Formatos de Registros de Infecciones Intrahospitalarias	Total de pacientes con infecciones intrahospitalarias	1	Solo promedio
		EPICRISIS/Hoja de Egresos	N° egresos	523	
		Valor Porcentaje de Infecciones Intrahospitalarias (Factor: 100)		0.19	
17	Tasa Neta de Mortalidad (Factor: 100)	Modulo de Mortalidad Hospitalaria, Registro de Patología, Historia Clínica, Certificados de Defunción	N° egresos por defunción hospitalaria (fallecidos después de 48 horas de admisión al hospital, servicio o especialidad)	9	4
		EPICRISIS/Hoja de Egresos, Cuaderno de Registro de Ingresos y Egresos de Pacientes	N° egresos	523	
		Valor Tasa Neta de Mortalidad (Factor: 100)		1.72	
18	Tasa de Cesárea (Factor: 100)	Sistema Informático Perinatal (Programa Salud Sexual y Reproductiva), Registro de Intervenciones Quirúrgicas de Cesáreas	N° Total de Cesáreas realizadas	117	25
		Sistema Informático Perinatal (Programa Salud Sexual y Reproductiva), Registro de Partos Eutócicos o Normales, Historia Clínica	N° Total de Partos atendidos	163	
		Valor Tasa de Cesárea (Factor: 100)		71.78	
19	Tasa de Mortalidad Perinatal (Factor: 1000)	Sistema Informático Perinatal (Programa Salud Sexual y Reproductiva), Certificados de Defunción, Registro de Patología	N° de egresos por muerte fetal (22 semanas) + N° de egresos por muerte	7	Solo promedio
		Sistema Informático Perinatal (Programa Salud Sexual y Reproductiva), Hojas de Notificación Obstétrica, Registro de patología, Historia Clínica	N° Recién nacidos en la institución + N° muertes fatales en la institución	166	
		Valor Tasa de Mortalidad Perinatal (Factor: 1000)		42.17	
20	Mortalidad Neonatal Precoz (Factor: 1000)	Sistema Informático Perinatal (Programa Salud Sexual y Reproductiva), Datos de Historia Clínica, Registro de patología, Historia Clínica	N° Recién nacidos fallecidos en los primeros 7 días	4	Solo promedio
		Sistema Informático Perinatal (Programa Salud Sexual y Reproductiva), Registro de patología, Historia Clínica, Registro de nacido vivo (RENIEC)	N° Recién nacidos en la institución	163	
		Valor Mortalidad Neonatal Precoz (Factor: 1000)		24.54	
21	Mortalidad Neonatal Tardia (Factor: 1000)	Sistema Informático Perinatal (Programa Salud Sexual y Reproductiva), Registro de patología, Historia Clínica	N° Recién nacidos fallecidos entre los 08 a 28 días	2	Solo promedio
		Sistema Informático Perinatal (Programa Salud Sexual y Reproductiva), Registro de patología, Historia Clínica	N° Recién nacidos en la institución	163	
		Valor Mortalidad Neonatal Tardia (Factor: 1000)		12.27	
22	Porcentaje de Cirugías suspendidas (factor: 100)	Reporte de Anestesiología,	N° Intervenciones Quirúrgicas	0	5
		Reporte de Anestesiología,	N° Intervenciones Quirúrgicas programadas	117	
		Valor Porcentaje de Cirugías Suspendidas (factor: 100)		0.00	
D. INDICADORES DE EMERGENCIA (Convenios de Gestión)					
Ord.	Nombre del Indicador	Fuente	Variables	Marzo	Estandar Nacional
23	Tiempo de Acceso para Daños Seleccionados de Prioridad II	Libro de Emergencia (*)	(*) debe registrar la hora de ingreso a la sala de emergencia y la hora de inicio de la atención médica.	Suma de tiempo transcurrido desde el ingreso del paciente a sala de emergencia hasta el inicio de la atención	10741
		Libro de Emergencia (*)	(*) debe registrar la hora de ingreso a la sala de emergencia y la hora de inicio de la atención médica.	Total de pacientes atendidos por daño determinado	
		Valor Tiempo de Acceso para Daños Seleccionados de Prioridad II		22.80	
24	Porcentaje de Pacientes en Sala de Observación de Emergencia con Estancia Mayor o Igual a 12 horas (factor: 100)	Libro de Emergencia, Censo diario de pacientes	N° de pacientes con estancia mayor o igual a 12 horas en sala de emergencia	310	5
		Libro de Emergencia, Censo diario de pacientes	N° de pacientes censados en el mismo periodo	1206	
		Valor Porcentaje de Pacientes en Sala de Observación de Emergencia con Estancia Mayor o Igual a 12 horas (factor: 100)		25.70	
25	Tasa de Mortalidad Especifica en Emergencia (factor: 100)	Libro de Emergencia	N° de fallecidos en Emergencia por daño	55	Solo promedio
		Libro de Emergencia	N° de atendidos por daño específico en el	1206	
		Valor Tasa de Mortalidad Especifica en Emergencia (factor: 100)		4.56	

CONSULTA EXTERNA

MORBILIDAD GENERAL MARZO

NRO. ORDEN	CODIGO	DIAGNOSTICO	FEMENINO								TOTAL FEMENINO	%	MASCULINO								TOTAL MASCULINO	%	TOTAL GENERAL	%
			0 - 29 D	1 - 11 M	1 - 11 A	12 - 17 A	18 - 29 A	30 - 59 A	60 A MAS	0 - 29 D			1 - 11 M	1 - 11 A	12 - 17 A	18 - 29 A	30 - 59 A	60 A MAS						
1	J22X	INFECCION AGUDA NO ESPECIFICADA DE LAS VIAS RESPIRATORIAS	0	0	0	0	10	41	2	53	9.46	0	0	0	0	6	17	2	25	4.46	78	6.96		
2	R509	FIEBRE, NO ESPECIFICADA	0	0	1	1	5	20	1	28	5.00	0	0	0	0	5	11	2	18	3.21	46	4.10		
3	F430	REACCION A ESTRES AGUDO	0	0	0	2	9	14	1	26	4.64	0	0	0	1	6	4	5	16	2.85	42	3.75		
4	J960	INSUFICIENCIA RESPIRATORIA AGUDA	0	0	0	0	0	8	5	13	2.32	0	0	0	0	0	15	14	29	5.17	42	3.75		
5	R070	DOLOR DE GARGANTA	0	0	0	0	4	20	2	26	4.64	0	0	0	0	4	8	2	14	2.50	40	3.57		
6	F54X	FACTORES PSICOLOGICOS Y DEL COMPORTAMIENTO ASOCIADOS	0	0	0	0	6	7	5	18	3.21	0	0	0	0	3	6	12	21	3.74	39	3.48		
7	M628	OTROS TRASTORNOS ESPECIFICADOS DE LOS MUSCULOS	0	0	0	0	0	7	1	8	1.43	0	0	0	1	0	14	10	25	4.46	33	2.94		
8	M199	ARTROSIS, NO ESPECIFICADA	0	0	0	0	1	2	2	5	0.89	0	0	0	0	1	6	14	21	3.74	26	2.32		
9	K297	GASTRITIS, NO ESPECIFICADA	0	0	0	1	2	7	1	11	1.96	0	0	0	0	2	8	3	13	2.32	24	2.14		
10	U071	USO EMERGENTE DE U07.1	0	0	0	0	1	6	2	9	1.61	0	0	0	0	2	6	4	12	2.14	21	1.87		
11	F320	EPISODIO DEPRESIVO LEVE	0	0	0	0	3	4	1	8	1.43	0	0	0	0	1	6	3	10	1.78	18	1.61		
12	C509	TUMOR MALIGNO DE LA MAMA PARTE NO ESPECIFICADA	0	0	0	0	0	4	13	17	3.04	0	0	0	0	0	0	0	0	0.00	17	1.52		
13	I10X	HIPERTENSION ESENCIAL (PRIMARIA)	0	0	0	1	0	5	2	8	1.43	0	0	0	0	0	5	4	9	1.60	17	1.52		
14	J189	NEUMONIA, NO ESPECIFICADA	0	0	0	0	0	4	1	5	0.89	0	0	0	0	0	7	5	12	2.14	17	1.52		
15	K746	OTRAS CIRROSIS DEL HIGADO Y LAS NO ESPECIFICADAS	0	0	0	0	0	4	8	12	2.14	0	0	0	0	0	3	2	5	0.89	17	1.52		
16	K295	GASTRITIS CRONICA, NO ESPECIFICADA	0	0	0	0	2	2	6	10	1.79	0	0	0	1	0	4	0	5	0.89	15	1.34		
17	F928	OTROS TRASTORNOS MIXTOS DE LA CONDUCTA Y DE LAS EMOCIONES	0	0	4	3	0	0	0	7	1.25	0	0	5	2	0	0	0	7	1.25	14	1.25		
18	N200	CALCULO DEL RINON	0	0	0	0	2	5	3	10	1.79	0	0	0	0	0	3	0	3	0.53	13	1.16		
19	F411	TRASTORNO DE ANSIEDAD GENERALIZADA	0	0	0	0	1	4	2	7	1.25	0	0	0	1	0	3	1	5	0.89	12	1.07		
20	F410	TRASTORNO DE PANICO [ANSIEDAD PAROXISTICA EPISODICA]	0	0	0	0	3	2	2	7	1.25	0	0	0	0	0	2	2	4	0.71	11	0.98		
		DEMÁS CAUSAS	0	1	14	16	44	117	80	272	48.57	1	0	29	14	46	147	70	307	54.72	579	51.65		
TOTAL MORBILIDAD GENERAL CONSULTA EXTERNA			0	1	19	24	93	283	140	560	100.00	1	0	34	20	76	275	155	561	100.00	1121	100.00		

Fuente: Sistema HIS MINSA
Elaboración: Unidad de Estadística - Hospital II-2 Tarapoto.

Rango	Hombres	Mujeres
Menores 5	383	297
5 a 9	49	24
10 a 14	67	47
15 a 19	70	173
20 a 24	203	253
25 a 29	313	395
30 a 34	306	525
35 a 39	292	395
40 a 44	264	265
45 a 49	262	204
50 a 54	294	205
55 a 59	292	229
60 a 64	230	194
65 a 69	175	142
70 a 74	164	107
75 a 79	34	81
80 a 84	69	62
85 a 89	18	29
90 a 94	2	9
95 a 99		
100 a +		

Fuente: Sistema HIS MINSA
Elaboración: Unidad de Estadística - Hospital II-2 Tarapoto.

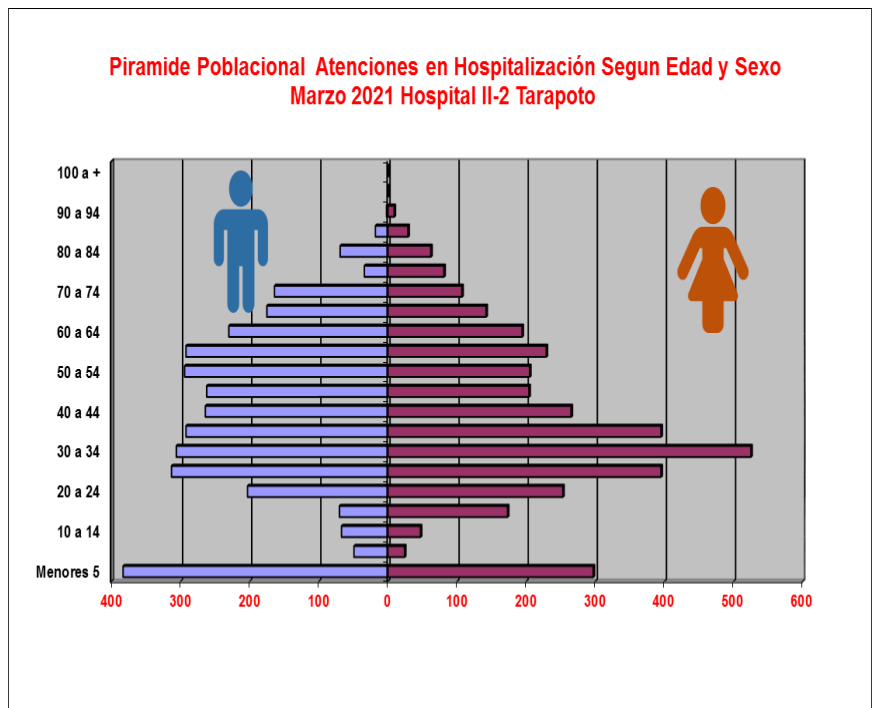

ACTIVIDADES PROMOCIONALES

38

RENDIMIENTO HORA MEDICO – MARZO 2021

N°	PROFESIONAL MEDICO	MARZO											
		Atenc.	Atend.	Dias lab	Rol-medico	Horas Prog. de Rol	Hora Trab. C.E.	Horas Prog.	Horas Trab.	Grde Cm Hora	Prod. X Med.	Rend. X Med.	Concentración Consult
DEPARTAMENTO DE PEDIATRIA		46	22	13	57	24	14	228	28	0.12	0.20	1.64	2.09
PEDIATRIA		46	22	13	32	20	14	128	28	0.22	0.36	1.64	2.09
NEONATOLOGIA		0	0	0	25	4	0	100	0	0.00	0.00	#DIV/0!	#DIV/0!
DEPARTAMENTO DE GINECO - OBSTETRICIA		49	1	26	63	12	7	252	30	0.12	0.19	1.63	49.00
DEPARTAMENTO DE MEDICINA		1886	498	269	220	70.1	59	595.8	730	1.23	3.17	2.58	3.79
CARDIOLOGIA		397	94	66	28	8	9	78	198	2.54	5.09	2.01	4.22
DERMATOLOGIA		55	20	20	18	6	2	54	20	0.37	1.02	2.75	2.75
ENDOCRINOLOGIA		0	0	0	0	0	0	0	0	#DIV/0!	#DIV/0!	#DIV/0!	#DIV/0!
GASTROENTEROLOGIA		228	27	34	25	10	9	83	102	1.23	2.75	2.24	8.44
GERIATRIA		30	5	6	7	4	2	28	12	0.43	1.07	2.50	6.00
INFECTOLOGIA		363	130	32	34	7	6	111	110	0.99	3.27	3.30	2.79
MEDICINA GENERAL		0	0	0	25	4	0	0	0	#DIV/0!	#DIV/0!	#DIV/0!	#DIV/0!
MEDICINA INTERNA		16	3	3	20	9	5	60	5	0.08	0.27	3.20	5.33
MEDICINA OCUPACIONAL Y DEL MED		329	114	28	0	0	8	0	112	#DIV/0!	#DIV/0!	2.94	2.89
MEDICINA ONCOLOGIA		104	28	8	7	3	4	21	32	1.52	4.95	3.25	3.71
NEFROLOGIA		57	5	16	26	4.1	3	48.8	26	0.53	1.17	2.19	11.40
NEUMOLOGIA		85	12	20	14	4	3	56	37	0.66	1.52	2.30	7.08
NEUROLOGIA		81	24	14	8	3	4	24	32	1.33	3.38	2.53	3.38
PSIQUIATRIA		141	36	22	8	8	4	32	44	1.38	4.41	3.20	3.92
DEPARTAMENTO DE CIRUGIA		447	95	113	183	48.1	32	637.6	192	0.30	0.70	2.33	4.71
CIRUGIA		110	19	15	39	11.1	16	120.6	46	0.38	0.91	2.39	5.79
CIRUGIA DE CABEZA Y CUELLO Y MA		8	1	5	8	4	1	32	5	0.16	0.25	1.60	8.00
CIRUGIA PLASTICA		41	5	8	15	7	4	51	16	0.31	0.80	2.56	8.20
CIRUGIA PEDIATRICA		37	12	8	9	3	2	27	16	0.59	1.37	2.31	3.08
NEUROCIRUGIA		14	3	4	2	1	1	2	4	2.00	7.00	3.50	4.67
OFTALMOLOGIA		64	0	26	26	8	2	104	26	0.25	0.62	2.46	#DIV/0!
OTORRINOLARINGOLOGIA		39	17	17	21	3	2	63	34	0.54	0.62	1.15	2.29
TRAUMATOLOGIA		32	6	15	49	8	2	196	15	0.08	0.16	2.13	5.33
UROLOGIA		102	32	15	14	3	2	42	30	0.71	2.43	3.40	3.19
ATENCION AMBULATORIA EN EMERG		83	43	19	24	8	6	96	56	0.58	0.86	1.48	1.93
MEDICINA REHABILITACION - MEDIC		111	7	32	25	4	5	100	107	1.07	1.11	1.04	15.86
ODONTOLOGIA GENERAL		16	5	11	68	12	3	272	11	0.04	0.06	1.45	3.20
TOTAL		2511	659	440	547	162.2	118	1809	1036	0.57	1.39	2.42	3.81

RENDIMIENTO HORA MÉDICO:

Mide el número de atenciones que realiza el Médico por cada hora efectiva de trabajo en consultorio externo.

ESTANDAR NACIONAL

Hospital Nivel II-2

4 – 5 Consultas x hora

HOSPITAL II-2 TARAPOTO - MARZO 2021
PROMEDIO DE RENDIMIENTO HORA MEDICO EN CONSULTA EXTERNA

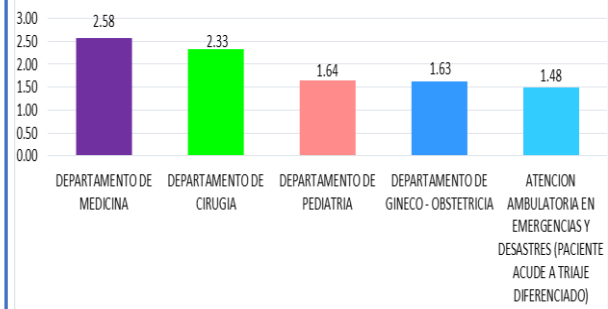

Fuente: Sistema HIS – "MINSA"

Elaboración: Unidad de Estadística – Hospital II-2 Tarapoto.

El Rendimiento hora médico del mes de Marzo, como se ve reflejado en el gráfico, no alcanza el estándar nacional: Departamento de Medicina con un 2.58, Departamento de Cirugía con un 2.33, Departamento de Pediatría con un 1.64, Departamento de Gineco Obstetricia con un 1.63 y el Servicio de Atención Ambulatoria en Emergencia (Triaje Diferenciado). Con un 1.48.

DEPARTAMENTO DE MÉDICINA

HOSPITAL II-2 TARAPOTO - MARZO 2021
PROMEDIO DE RENDIMIENTO HORA MEDICO EN CONSULTA EXTERNA, DEPARTAMENTO DE MEDICINA

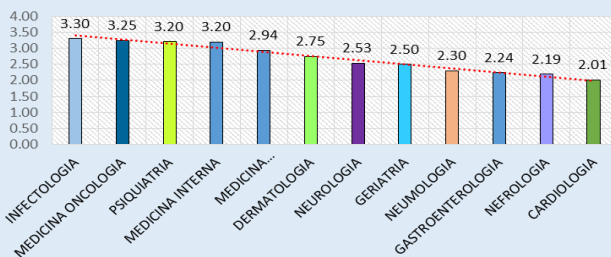

Fuente: Sistema HIS – "MINSA"

Elaboración: Unidad de Estadística – Hospital II-2 Tarapoto.

Por motivos de la Pandemia las Atenciones de pacientes en consultorios externos son en su mayoría no presenciales - TELESALUD, por tal motivo las Especialidades obtuvieron un promedio más bajo de acuerdo al promedio Nacional. (4 – 5 x Hora).

DEPARTAMENTO DE CIRUGÍA

HOSPITAL II-2 TARAPOTO - MARZO 2021
PROMEDIO DE RENDIMIENTO HORA MEDICO EN CONSULTA EXTERNA DEPARTAMENTO DE CIRUGIA

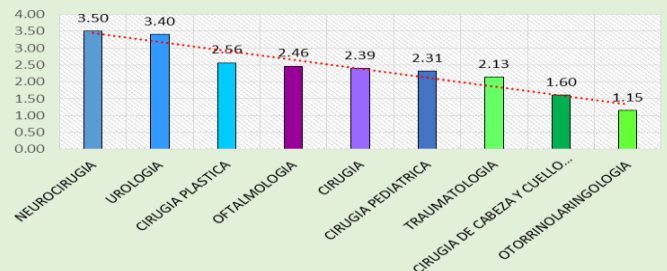

Fuente: Sistema HIS MINSA

Elaboración: Unidad de Estadística – Hospital II-2 Tarapoto.

Por motivos de la Pandemia las Atenciones de pacientes en consultorios externos son en su mayoría no presenciales - TELESALUD, por tal motivo las Especialidades obtuvieron un promedio más bajo de acuerdo al promedio Nacional. (4 – 5 x Hora).

HOSPITALIZACIÓN

MORBILIDAD GENERAL MARZO

NRO.	CODIGO	DIAGNOSTICO	FEMENINO								TOTAL FEMENINO	%	MASCULINO								TOTAL MASCULINO	%	TOTAL GENERAL	%
			0 - 29 D	1 - 11 M	1 - 11 A	12 - 17 A	18 - 29 A	30 - 59 A	60 A MAS	0 - 29 D			1 - 11 M	1 - 11 A	12 - 17 A	18 - 29 A	30 - 59 A	60 A MAS						
1	O829	PARTO POR CESAREA, SIN OTRA ESPECIFICACION				9	61	42		112	31.28										0	0.00	112	22.00
2	O809	PARTO UNICO ESPONTANEO SIN OTRA ESPECIFICACION				4	23	15		42	11.73										0	0.00	42	8.25
3	P369	SEPSIS BACTERIANA DEL RN, NO ESPECIFICADA	14							14	3.91	13									13	8.61	27	5.30
4	O064	ABORTO NO ESPECIFICADO, INCOMPLETO, SIN COMPLICACION				3	15	8		26	7.26										0	0.00	26	5.11
5	K358	OTRAS APENDICITIS AGUDAS Y LAS NO ESPECIFICADAS			4	3	1	3		11	3.07		2	3	4	4	1				14	9.27	25	4.91
6	O601	TRABAJO DE PARTO PREMATURO ESPONTANEO CON PARTO PREMATURO					5	3		8	2.23										0	0.00	8	1.57
7	A090	OTRAS GASTROENTERITIS Y COLITIS NO ESPECIFICADAS DE ORIGEN INFECCIOSO			1	1	1	2		5	1.40		1							1	2	1.32	7	1.38
8	K810	COLECISTITIS AGUDA						6		6	1.68								1	1	0.66	7	1.38	
9	O470	AMENAZA DE PARTO PREMATURO				1	5	1		7	1.96										0	0.00	7	1.38
10	O730	RETENCION DE LA PLACENTA SIN HEMORRAGIA				1	3	3		7	1.96										0	0.00	7	1.38
11	T07X	TRAUMATISMOS MULTIPLES, NO ESPECIFICADOS						2		2	0.56					3	2				5	3.31	7	1.38
12	O367	ATENCION MATERNA POR FETO VIABLE EN EMBARAZO ABDOMINAL				1	4	2		7	1.96										0	0.00	7	1.38
13	K409	HERNIA INGUINAL UNILATERAL O NO ESPECIFICADA, SIN OBSTRUCCION NI GANGRENA								0	0.00						6	1		7	4.64	7	1.38	
14	J189	NEUMONIA, NO ESPECIFICADA		2					1	3	0.84		1	1					1	3	1.99	6	1.18	
15	P073	RN PRE TERMINO	5							5	1.40	1								1	0.66	6	1.18	
16	A90X	DENGUE			1	1	1			3	0.84		2			1				3	1.99	6	1.18	
17	J960	INSUFICIENCIA RESPIRATORIA AGUDA					1	1	2	4	1.12								1	1	0.66	5	0.98	
18	O009	EMBARAZO ECTOPICO NO ESPECIFICADO					3	2		5	1.40									0	0.00	5	0.98	
19	E115	DIABETES MELLITUS NO INSULINODEPENDIENTE, CON COMPLICACIONES CIRCULATORIAS PERIFERICAS						1	1	2	0.56						3			3	1.99	5	0.98	
20	IS069	TRAUMATISMO INTRACRANEAL, NO ESPECIFICADO			1	1				2	0.56				1		1			2	1.32	4	0.79	
		DEMÁS CAUSAS	3	2	8	6	20	36	12	87	24.30	6	4	9	13	17	29	18	96	63.58	183	35.95		
TOTAL MORBILIDAD GENERAL HOSPITALIZACIÓN			22	4	15	31	143	127	16	358	100.00	20	8	12	17	25	45	24	151	100.00	509	100.00		

Fuente: Sistema SEM EGRESOS
Elaboración: Unidad de Estadística – Hospital II-2 Tarapoto.

Rango	Hombres	Mujeres
Menores 5	35	34
5 a 9	4	8
10 a 14	15	15
15 a 19	9	47
20 a 24	10	56
25 a 29	12	59
30 a 34	9	53
35 a 39	3	35
40 a 44	9	15
45 a 49	9	9
50 a 54	8	10
55 a 59	9	8
60 a 64	9	4
65 a 69	8	2
70 a 74	2	2
75 a 79	3	4
80 a 84	1	3
85 a 89	1	2
90 a 94		1
95 a 99		
100 a +		

Fuente: Sistema SEM EGRESOS
Elaboración: Unidad de Estadística – Hospital II-2 Tarapoto.

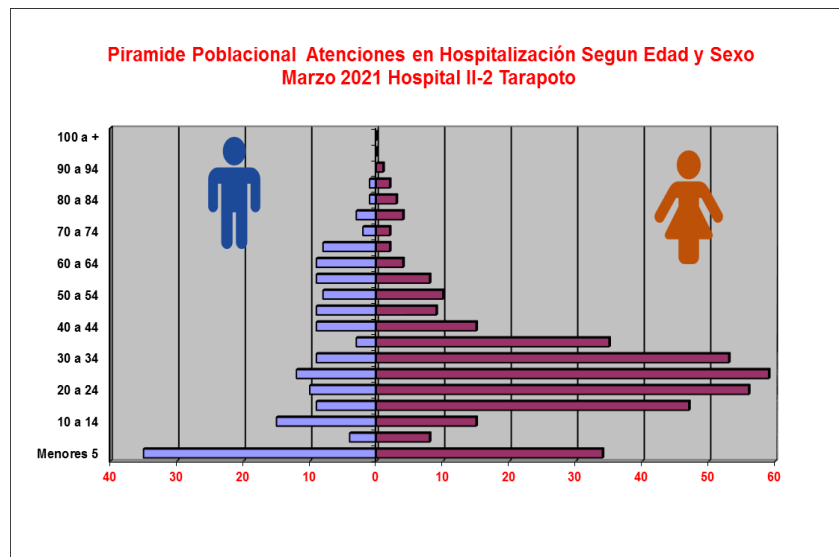

Fuente: Sistema SEM EGRESOS
Elaboración: Unidad de Estadística – Hospital II-2 Tarapoto.

EMERGENCIA

MORBILIDAD GENERAL MARZO

NRO. CODIGO	DIAGNOSTICO	FEMENINO								TOTAL FEMENINO	%	MASCULINO								TOTAL MASCULINO	%	TOTAL GENERAL	%
		0 - 29 D	1 - 11 M	1 - 11 A	12 - 17 A	18 - 29 A	30 - 59 A	60 A MAS	0 - 29 D			1 - 11 M	1 - 11 A	12 - 17 A	18 - 29 A	30 - 59 A	60 A MAS						
1 R509	FIEBRE, NO ESPECIFICADA		2	15	2	9	5	2	35	5.56		9	20	5	4	8	3	49	9.39	84	7.30		
2 J960	INSUFICIENCIA RESPIRATORIA AGUDA			1		2	12	11	26	4.13			1	1	21	15	38	7.28	64	5.56			
3 T07X	TRAUMATISMOS MULTIPLES, NO ESPECIFICADOS			3	2	7	8		20	3.18			1	1	19	16	40	7.66	60	5.21			
4 K358	OTRAS APENDICITIS AGUDAS Y LAS NO ESPECIFICADAS			2	4	4	9	3	22	3.50			4	2	11	12	31	5.94	53	4.60			
5 O758	OTRAS COMPLICACIONES ESPECIFICADAS DEL TRABAJO DE PARTO Y DEL PARTO				4	30	17		51	8.11							0	0.00	51	4.43			
6 R104	OTROS DOLORS ABDOMINALES Y LOS NO ESPECIFICADOS				4	6	14	2	26	4.13			1	2	6	3	12	2.30	38	3.30			
7 U071	#N/A				1		11	5	17	2.70				1	5	9	15	2.87	32	2.78			
8 K810	COLECISTITIS AGUDA					1	12	1	14	2.23					1	2	3	0.57	17	1.48			
9 R11X	NAUSEA Y VOMITO			6		1	3		10	1.59		2	4	1			7	1.34	17	1.48			
10 J129	NEUMONIA VIRAL, NO ESPECIFICADA						4	2	6	0.95			1		5	3	9	1.72	15	1.30			
11 K37X	APENDICITIS, NO ESPECIFICADA			1	2	2		1	6	0.95			1	2	3	3	9	1.72	15	1.30			
12 I10X	HIPERTENSION ESENCIAL (PRIMARIA)					1	4	2	7	1.11				1	1	5	7	1.34	14	1.22			
13 J969	INSUFICIENCIA RESPIRATORIA, NO ESPECIFICADA					1	1	1	3	0.48			1	1	4	5	11	2.11	14	1.22			
14 O342	ATENCION MATERNA POR CICATRIZ UTERINA DEBIDA A CIRUGIA PREVIA				1	10	2		13	2.07							0	0.00	13	1.13			
15 R739	HIPERGLUCEMIA, NO ESPECIFICADA					1	5	1	7	1.11				2	2	2	6	1.15	13	1.13			
16 O141	PRE- ECLAMPSIA SEVERA					6	6		12	1.91							0	0.00	12	1.04			
17 O470	AMENAZA DE PARTO PREMATURO					7	5		12	1.91							0	0.00	12	1.04			
18 P369	SEPSIS BACTERIANA DEL RN, NO ESPECIFICADA	4							4	0.64	8						8	1.53	12	1.04			
19 T140	TRAUMATISMO SUPERFICIAL DE REGION NO ESPECIFICADA DEL CUERPO						2		2	0.32			1	2	4	3	10	1.92	12	1.04			
20 T141	HERIDA DE REGION NO ESPECIFICADA DEL CUERPO						1		1	0.16			1	3	3	4	11	2.11	12	1.04			
	DEMÁS CAUSAS	0	6	24	27	100	143	35	335	53.26	2	7	39	10	40	111	47	256	49.04	591	51.35		
TOTAL MORBILIDAD GENERAL EMERGENCIA		4	8	52	47	188	264	66	629	100.00	10	18	74	27	92	202	99	522	100.00	1151	100.00		

Fuente: Sistema SEM EMERGENCIA
Elaboración: Unidad de Estadística – Hospital II-2 Tarapoto.

Rango	Hombres	Mujeres
Menores 5	68	35
5 a 9	26	23
10 a 14	23	28
15 a 19	31	57
20 a 24	41	72
25 a 29	35	85
30 a 34	41	85
35 a 39	35	55
40 a 44	34	42
45 a 49	36	29
50 a 54	40	30
55 a 59	29	27
60 a 64	30	20
65 a 69	37	16
70 a 74	31	13
75 a 79	8	10
80 a 84	6	15
85 a 89	4	5
90 a 94	1	3
95 a 99		
100 a +		

Fuente: Sistema SEM EMERGENCIA
Elaboración: Unidad de Estadística – Hospital II-2 Tarapoto.

Piramide Poblacional Atenciones en Emergencia Segun Edad y Sexo
Marzo 2021 Hospital II-2 Tarapoto

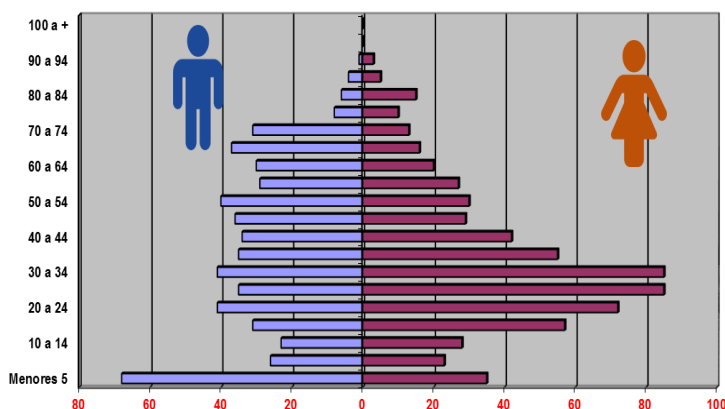

Fuente: Sistema SEM EMERGENCIA
Elaboración: Unidad de Estadística – Hospital II-2 Tarapoto.

**PRODUCCION DE SERVICIOS INTERMEDIOS
MARZO (2020 – 2021)**

VARIABLES HOSPITALARIAS	MARZO	
	2020	2021
ATENDIDOS	2305	1380
ATENCIONES	9326	7161
EGRESOS DE HOSP.	774	523
CONSULTAS EMERG.	1432	1206
PARTOS VAGINALES	82	46
PARTOS DISTOCICOS	121	117
AMEU	18	22
LEGRADO UTERINO	9	3
ABORTO SEPTICO	0	0
L.U. POR OTRAS CAUSAS	22	14
INTERVENCIONES QUIRURGICAS	369	354
NACIMIENTOS VIVOS	205	163
FALLECIDOS EGRESOS	16	14
FALLECIDOS EMERGENCIA	24	55

**TOTAL CIRUGIAS REALIZADAS
MARZO (2020 – 2021)**

SERVICIO	MARZO	
	2020	2021
CARDIOLOGIA	0	0
CIRUGÍA	118	100
CIRUGÍA LAPAROSCÓPICA	0	0
CX. PEDIÁTRICA	18	14
CX. PLASTICA	27	27
CX. CABEZA Y CUELLO	3	2
DERMATOLOGIA	0	0
GASTROENTEROLOGIA	0	0
GINECOLOGÍA - OBSTETRICIA	136	131
NEFROLOGIA	0	0
NEUMOLOGIA	0	0
NEUROCIRUGIA	7	11
ODONTOLOGÍA	0	0
OFTAMOLOGÍA	0	0
OTORRINO	5	1
TRAUMATOLOGÍA	47	61
UROLOGIA	8	7
TOTAL GENERAL	369	354

**EGRESOS HOSPITALARIOS
MARZO (2020 – 2021)**

SERVICIO	MARZO	
	2020	2021
MEDICINA	163	100
PSIQUIATRIA	0	0
CIRUGIA	206	112
CIRUGIA PEDIATRICA	32	0
PEDIATRIA	55	30
GINECOLOGIA	24	6
OBSTETRICIA	330	226
NEONATOLOGIA	113	49
TOTAL GENERAL	923	523

Fuente: Sistema SEM EGRESO
Elaboración: Unidad de Estadística – Hospital II-2 Tarapoto.

**ATENCIONES EN CONSULTA EXTERNA MÉDICA
MARZO (2020 – 2021)**

SERVICIO	MARZO	
	2020	2021
CIRUGIA	2282	447
GINECO - OBSTETRICIA	816	49
MEDICINA	5409	1886
PEDIATRIA	385	46
ATENCION AMBULATORIA	0	83
TOTAL GENERAL	8892	2511

Fuente: Sistema HIS MINSA
Elaboración: Unidad de Estadística – Hospital II-2 Tarapoto.

SERVICIO DE OFTALMOLOGIA

PROCEDIMIENTOS REALIZADOS

INFORME MENSUAL DE PROCEDIMIENTOS REALIZADOS EN EL SERVICIO DE OFTALMOLOGIA											
MES: MARZO - 2021											
ATENCIONES	TIPO DE SEGURO	AGUDEZA VISUAL	REFRACCION	TONOMETRIA	FONDO DE OJO		KERATOMETRIA	BIOMETRIA	ECOGRAFIA OCULAR	RETIRO DE PUNTOS	EXTRACCION DE CUERPO EXTRAÑO
					DIRECTO	INDIRECTO					
CONSULTA	SIS	0	0	0	0	0	0	0	0	0	0
	OTROS	0	0	0	0	0	0	0	0	0	0
EXTERNA	SIS	3	0	0	0	13	0	0	0	0	0
	OTROS	0	0	0	0	0	0	0	0	0	0
HOSPITALIZACION (INTERCONSULTAS)	SIS	3	0	0	0	0	0	0	0	0	0
	OTROS	0	0	0	0	0	0	0	0	0	0
EMERGENCIA	SIS	6	0	0	0	13	0	0	0	0	0
	OTROS	0	0	0	0	0	0	0	0	0	0
TOTAL	SIS	6	0	0	0	13	0	0	0	0	0
	OTROS	0	0	0	0	0	0	0	0	0	0

Fuente: Informe de Servicio de Oftalmología, Sistema HIS MINSA

CIRUGIAS REALIZADAS

CIRUGIA	TIPO SEGURO	MARZO	
		Cx. Mij	Cx. Men
CHALAZION	SIS	0	0
	OTRO	0	0
PTERIGION	SIS	0	0
	OTRO	0	0
CATARATA	SIS	0	0
	OTRO	0	0
QUISTE DE PÁRPADOS	SIS	0	0
	OTRO	0	0
RETIRO DE PUNTOS	SIS	0	0
	OTRO	0	0
TRAUMA OCULAR	SIS	0	0
	OTRO	0	0
TOTAL		0	0

Fuente: Informe de Servicio de Oftalmología, Sistema HIS MINSA

INDICADORES DE PRODUCCION Y RENDIMIENTO MARZO 2021 HOSPITAL II-2 TARAPOTO

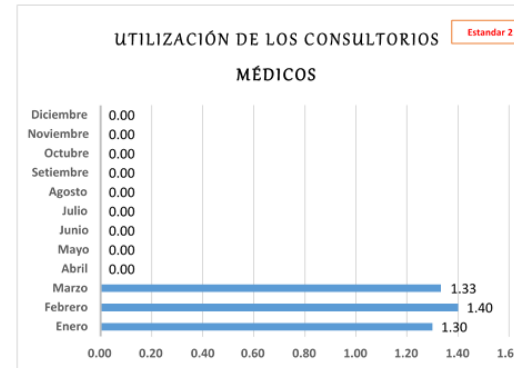
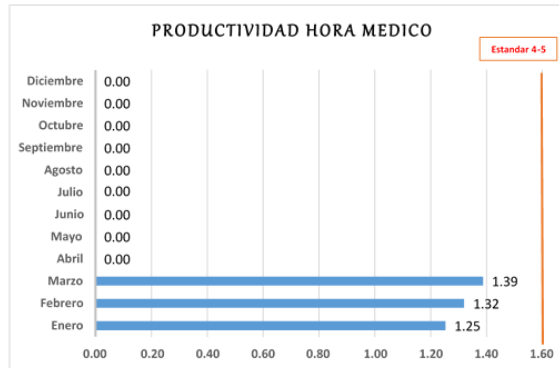

Los indicadores son la expresión objetiva del desempeño a través de la relación cuantitativa entre dos variables que intervienen en un mismo proceso.

El Rendimiento Hora Médico: Mide el número de atenciones que realiza el médico por cada hora efectiva de trabajo en consultorio externo. Hasta el mes de Marzo
Este indicador se encuentra en 2.37 atenciones por hora. (Estándar 4/hora)

Productividad de Hora Médico: mide el cumplimiento de la programación de las horas médico en la consulta externa. Hasta el mes de Febrero el indicador se encuentra en 1.32, atenciones por hora. (Estándar 4 – 5 / hora)

La concentración de consultas: Mide el promedio de consultas que se ha otorgado a cada paciente que acudió al hospital. Tomando como referencia los pacientes nuevos y re ingresantes. El Hospital muestra un promedio de 2.83. (Estándar 4)

Utilización de Consultorios médicos: Mide el grado de uso de los consultorios en consulta externa médica, determinada por el número de turnos que se viene otorgando para la atención en la consulta, comprendiendo cada turno con un tiempo de 4 horas. El indicador se encuentra en 1.34. (Estándar 2)

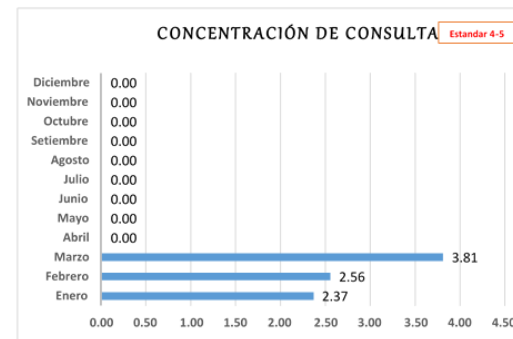
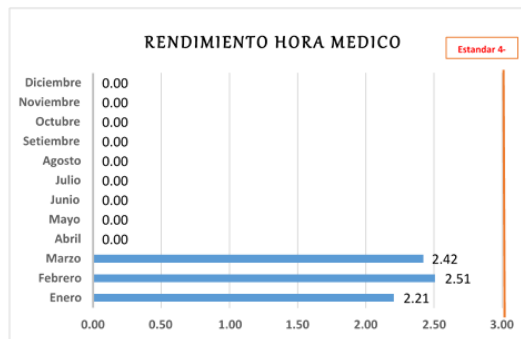

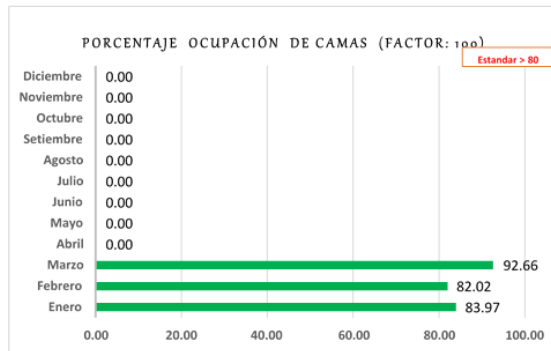
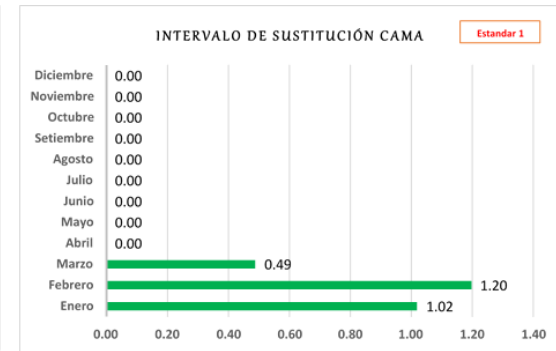
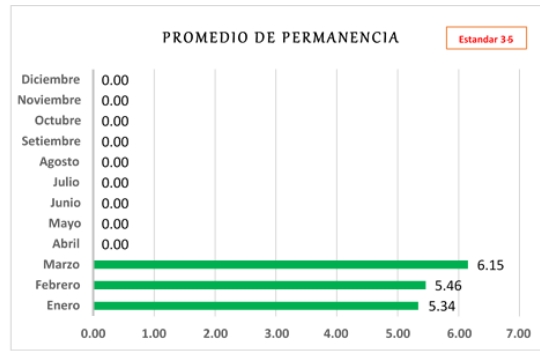
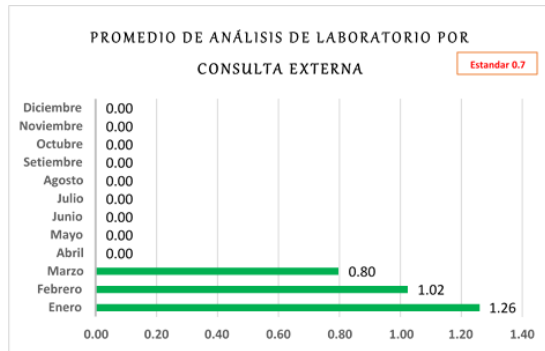

Promedio de Análisis de Laboratorio en Consulta Externa. Refleja la utilización de los exámenes de laboratorio por cada atención de consulta externa. El indicador se encuentra en 1.02 (Estandar 0.7)

Promedio de Permanencia. Mide el promedio de días que recibe atención un paciente hospitalizado. El indicador se encuentra en 5.67 (Estandar 6-8)

Intervalo de sustitución: Mide el tiempo en que permanece la cama vacía entre un egreso y el subsiguiente ingreso a la misma cama. El indicador se encuentra en 0.89 (Estandar 1)

Porcentaje de Ocupación de Camas: Mide el grado de ocupación de cada cama hospitalaria. El indicador se encuentra en 86.46 (Estandar 85 - 90%)

Rendimiento Cama: Mide la utilización de una cama durante un periodo de tiempo. El indicador se encuentra en 3.15. (Estandar 4)

Razón de Emergencias en Consulta Externa: Permite evaluar la magnitud de las atenciones de emergencia en relación a las atenciones de consulta externa en un periodo. El indicador se encuentra en 0.23 (Estandar < 1)

Razón de Urgencias en Consulta Externa Mide la magnitud de las atenciones de urgencia en relación a las atenciones de consulta externa. El indicador se encuentra en 0.30.

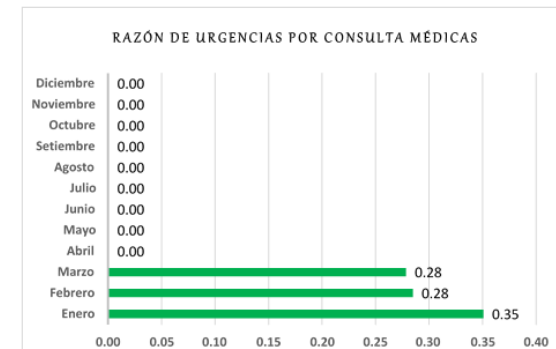
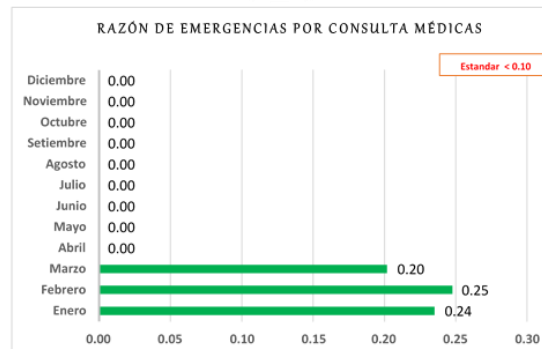
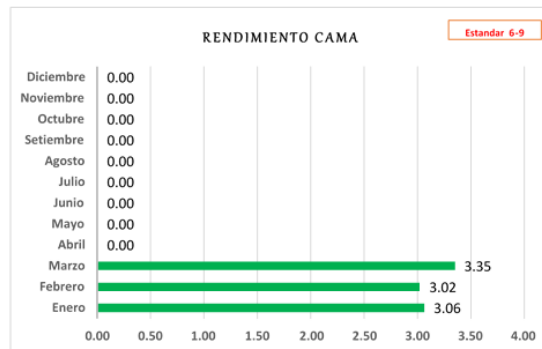

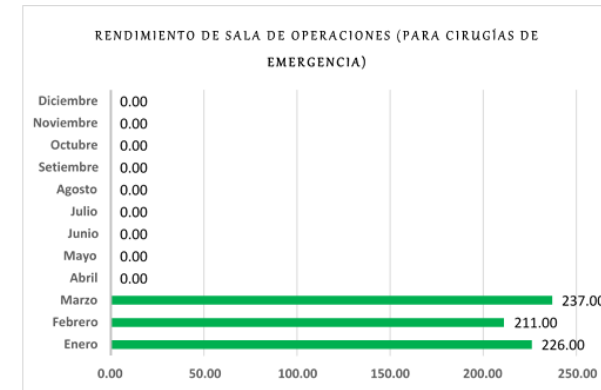
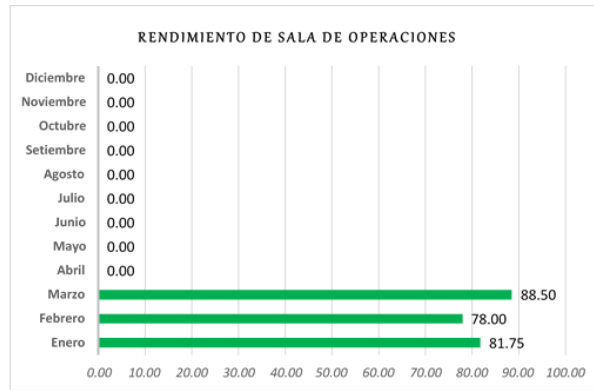

Rendimiento de Sala de Operaciones: Mide el promedio Intervenciones quirúrgicas en cada turno. El indicador muestra un valor de 82.75 operaciones. (Estándar 80 – 100)

Rendimiento de Sala de Operaciones (para Cirugías de Emergencia): Mide el número de Intervenciones quirúrgicas (en sala de emergencia), en relación a los turnos quirúrgicos ejecutados por. El indicador muestra un valor de 224.67 operaciones.

Rendimiento de Sala de Operaciones (para Cirugías Electivas): Mide el número de Intervenciones quirúrgicas programadas en relación a los turnos quirúrgicos ejecutados por mes. El indicador se encuentra en un promedio de 35.44

Grado de Resolutividad del Establecimiento de Salud (Factor: 100): Mide el número de referencias ejecutadas por el establecimiento de salud, en relación a las consultas médicas ejecutadas en el mismo periodo de tiempo. El indicador se muestra en 0.27

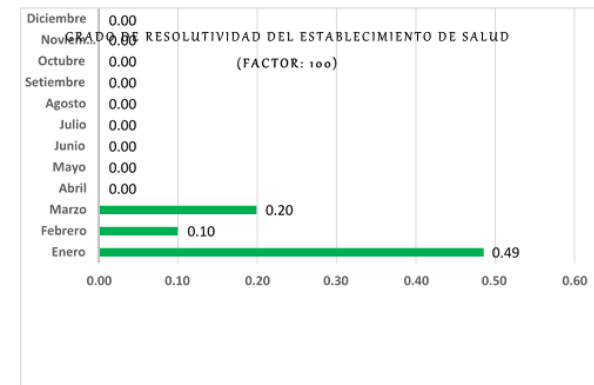
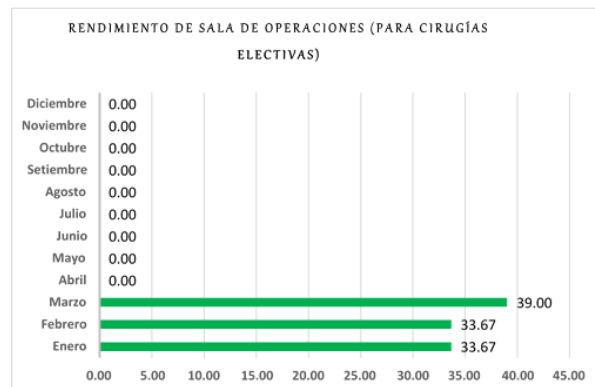

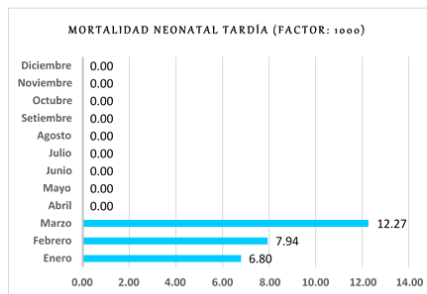
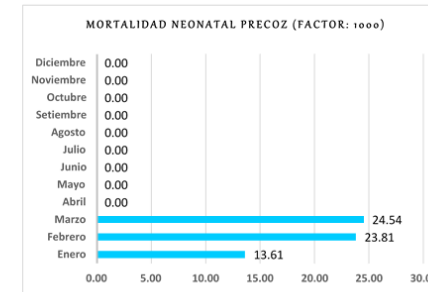
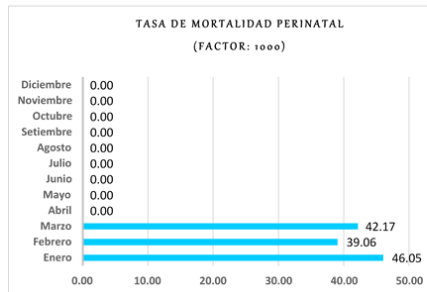
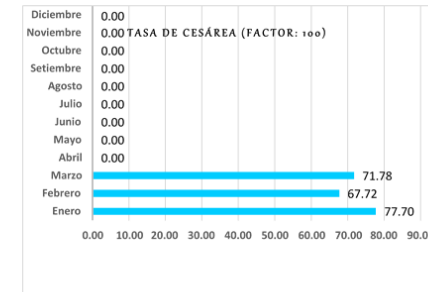
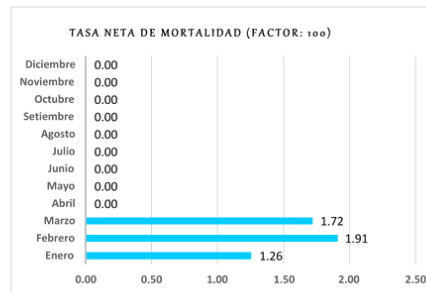
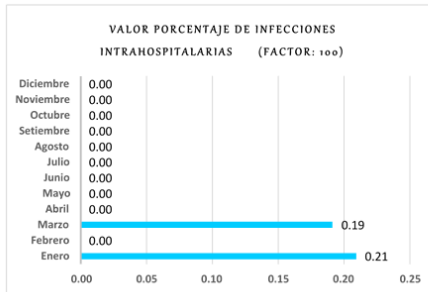

Valor Porcentaje de Infecciones Intrahospitalarias: Mide el porcentaje de pacientes que presentan un proceso infeccioso adquirido luego de las 48 horas de permanecer hospitalizados, el mismo que no portaba a su ingreso. El indicador se encuentra en 0.14 Estándar 0.7

Tasa Neta de Mortalidad: Mide la Proporción de fallecidos en el hospital respecto al total de egresos durante un mismo periodo, considerando las muertes que ocurrieron a partir de las 48 horas de ingresado el paciente. El indicador muestra un valor de 1.63 Estándar 3-4%

Tasa de Cesárea: Mide la cantidad de cesáreas que se realizan en relación al total de partos atendidos en el hospital durante un periodo. El indicador se encuentra en 72.60 Estándar 20-25%

Tasa de Mortalidad Perinatal: Es aquella que ocurre en el periodo comprendido entre la 22ª semana completa de gestación y hasta los siete días completos de vida, o muerte del feto por cada 1000 nacidos. El indicador se encuentra en 42.50.

Mortalidad Neonatal Precoz: La Mortalidad Neonatal Precoz indica los fallecidos durante la primera semana por cada 1.000 recién nacidos vivos. El indicador se encuentra en 20.64

Mortalidad Neonatal Tardía: Mide el número de fallecidos entre 8 y 28 días y el número de nacidos vivos de un periodo por 1.000 nacidos vivos El indicado se encuentra en 9.17

Porcentaje de Cirugías Suspendingas: Mide la proporción de intervenciones quirúrgicas programadas que fueron suspendidas. El

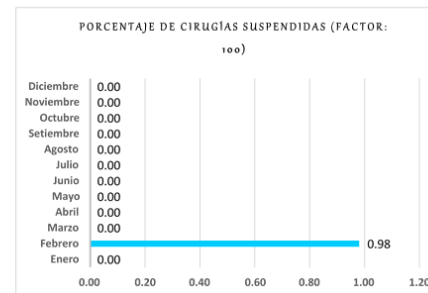

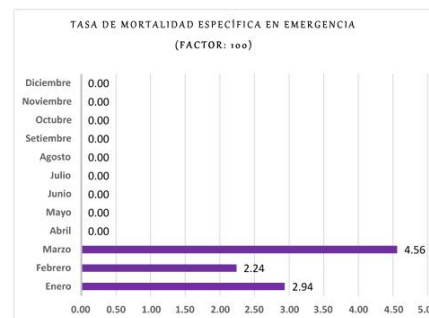

Tiempo de Acceso para Daños Seleccionados de Prioridad II. El indicador se encuentra en 21.44
Tasa de Mortalidad Específica en Emergencia. El indicador se encuentra en 3.27.
Porcentaje de pacientes en sala de observación de emergencia con estancia mayor o igual a 12 horas. El indicador se encuentra en 25.99

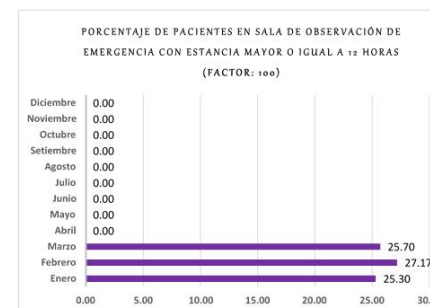



Jr. Ángel Delgado Morey # 503
Tarapoto – Perú
Telefax: (042) 520012