



PERÚ

Ministerio
de Salud

BOLETÍN ESTADÍSTICO GENERAL – JULIO 2024

DIRECTOR OGEES ESP.

Dr. Carlos Javier Mego Silva
DIRECTOR EJECUTIVO HOSPITAL II-2-T
Dr. Manuel Isaac Pérez Kuga

Oficina de Inteligencia Sanitaria

Lic. Enf. Yovana Bartra Vela
Jefe de la Oficina de Inteligencia Sanitaria

Unidad de Estadística

**Mg. Ing. Sist. Larisa Milena Trinidad
Alvites**

Jefe de la Unidad de Estadística
Responsable de Información de Programa
POI – PPR CANCER

Ing. Foley Andrey Orellana Catro
Responsable de Información de Programa
POI – PPR DAÑOS NO TRASMISIBLES

Adm. Juan Pablo Fababa Chujutalli
Responsable Ingreso de Información
HISMINSA

Tec. Inf. Ronal Mera Rengifo
Responsable de Información de Programa
POI – PPR SALUD MATERNO NEONATAL

Tec. Inf. Luz Candelaria Rioja Dávila
Responsable de Información de Programa
POI – PPR SALUD MENTAL Y TBC

Tec. Juan Calos Mora Ríos
Responsable de Inmunizaciones y del
Programa POI – PPR TBC - VIH – SIDA Y
METAXENICAS

Roberto Manuel Perez Castro
Responsable de Información de Programa
DISCAPACIDAD, PAN

Aux. Torres Díaz Elaine
Responsable Ingreso de Información
HISMINSA

Comité editor

Lic. Enf. MARLON MANUEL DAZA FARIAS
Diseño

Mg. Ing. Sist. Larisa Milena Trinidad Alvites
Elaboración, redacción, proceso de
Información y análisis Estadístico



PRESENTACIÓN

La OGEES Especializada de alcance Regional, Hospital II-2 Tarapoto, a través de la Oficina de Inteligencia Sanitaria – Unidad de Estadística, hace llegar el Boletín mensual correspondiente al periodo de Julio 2024, el cual contiene información estadística generada por los diferentes departamentos, servicios, programas, oficinas y Unidades que conforman el Hospital II-2 Tarapoto; siendo imprescindible para la evaluación y mejora de la calidad de atención que brindamos a nuestra población, además de proporcionar de manera objetiva las herramientas para el desarrollo de estudios, proyectos de mejora y trabajos de investigación a nivel institucional, local, regional y nacional.



Email: comunicaciones@hospitaltarapoto.gob.pe
Visítanos en www.hospitaltarapoto.gob.pe



Jr. Ángel Delgado Morey # 503
Tarapoto – Perú
Telefax: (042) 520012



INDICADORES HOSPITALARIOS CONSULTA EXTERNA

A. INDICADORES DE PRODUCCIÓN Y RENDIMIENTO				
Nombre del Indicador	Fuente	Variables	Julio	Estandar Nacional
Productividad Hora Médico	HIS (Sistema de Consulta Externa)	N° de Atenciones Médicas Realizadas	4718	4 a 5 atenciones por hora programada
	Control de Personal, Rol Mensual	N° de horas médico Programadas	1901	
	Valor Productividad Hora Médico			
Rendimiento Hora Médico	HIS (Sistema de Consulta Externa)	N° de Atenciones Médicas Realizadas	4718	4 a 5 atenciones por hora efectiva
	Reporte del Servicio	N° de horas médico Efectivas	1570	
	Valor Rendimiento Hora Médico			
Concentración	HIS (Sistema de Consulta Externa)	N° de Atenciones Médicas Realizadas	4718	4 atenciones al año
	HIS (Sistema de Consulta Externa)	N° de Atendidos (nuevos y reingresos)	1091	
	Valor Concentración			
Utilización de los Consultorios (Médicos)	HIS (Sistema de Consulta Externa), Departamento de Consulta Externa y Departamento de Enfermería, Inventario de Consultorios	N° de Consultorios Funcionales (Médicos)	52	2 turnos
	HIS (Sistema de Consulta Externa), Departamento de Consulta Externa y Departamento de Enfermería, Inventario de Consultorios	N° de Consultorios Físicos (Médicos)	28	
	Valor Utilización de los Consultorios (Médicos)			
B. INDICADORES DE EFICIENCIA				
Nombre del Indicador	Fuente	Variables	Julio	Estandar Nacional
Promedio de Análisis de Laboratorio por Consulta Externa	Laboratorio, Informe Diario de Atenciones en Laboratorio	N° análisis de laboratorio indicados en consulta externa	4789	0.7 exámenes
	HIS (Sistema de Consulta Externa)	N° Atenciones médicas Realizadas	4718	
	Valor Promedio de Análisis de Laboratorio por Consulta Externa			
Promedio de Permanencia	Modulo de Egresos Hospitalarios, Historia Clínica, Modulo de Egresos Hospitalarios, Historia Clínica, Parte Diario	Total días estancias de egresos	3610	3 a 5 días
	Hospitalarios, Historia Clínica, Parte Diario	N° egresos hospitalarios	655	
	Valor Promedio de Permanencia			
Intervalo de Sustitución cama	Modulo de Egresos Hospitalarios, Historia Clínica, Modulo de Egresos Hospitalarios, Historia Clínica, Parte Diario	N° Días cama disponibles - N° egresos hospitalización	637	0.6 a 1 día libre
	Hospitalarios, Historia Clínica, Parte Diario	N° egresos hospitalización	655	
	Valor Intervalo de Sustitución cama			
Porcentaje Ocupación de Camas (Factor: 100)	Modulo de Egresos Hospitalarios, Historia Clínica, Modulo de Egresos Hospitalarios, Historia Clínica	N° pacientes-día disponibles	3610	> 80
	Hospitalarios, Historia Clínica	N° días cama disponibles	4247	
	Valor Porcentaje Ocupación de Camas (Factor: 100)			
Rendimiento Cama	EPICRISIS/Hoja de Egresos, Historia Clínica, Parte diario, Hoja de estancia de paciente Hospitalarios, Historia Clínica	N° egresos	655	6 veces
	Modulo de Egresos Hospitalarios, Historia Clínica	N° camas disponibles promedio	137	
	Valor Rendimiento Cama			
Razón de Emergencias por Consulta Médicas	Sistema de Emergencias, Modulo de Emergencias, Hoja de Estancia de Paciente HOJA HIS (Sistema de Consulta Externa), Cuaderno de Registro de Ingresos y Egresos de Pacientes	N° de Atenciones Médicas en Emergencia	139	< 0.1
	HOJA HIS (Sistema de Consulta Externa), Cuaderno de Registro de Ingresos y Egresos de Pacientes	N° Total de Atenciones médicas en Consulta Externa	4718	
	Valor Razón de Emergencias por Consulta Médicas			
Razón de Urgencias por Consulta Médicas	Emergencias/Cuaderno de Registro de Ingresos y Egresos HOJA HIS (Sistema de Consulta Externa), Cuaderno de Registro de Ingresos y Egresos de Pacientes	N° de Atenciones Médicas en Urgencias	1931	Solo promedio
	HOJA HIS (Sistema de Consulta Externa), Cuaderno de Registro de Ingresos y Egresos de Pacientes	N° Total de Atenciones médicas en Consulta Externa	4718	
	Valor Razón de Urgencias por Consulta Médicas			
Rendimiento de Sala de Operaciones	Sala de Anestesiología, / Reporte de Sala, / Reporte de Anestesiología, Hoja de Reporte de Sala, Cuadernos de Registro de Programaciones	N° Intervenciones Quirúrgicas Ejecutadas	402	80 a 100 intervenciones por sala
	Anestesiología, Hoja de Reporte de Sala, Cuadernos de Registro de Programaciones	N° de Salas de Operaciones Utilizadas	5	
	Valor Rendimiento de Sala de Operaciones			
Rendimiento de Sala de Operaciones (para Cirugías de Emergencia)	Reporte de Anestesiología, Cuaderno de Registro de Intervenciones Quirúrgicas, Reporte de Anestesiología, Cuaderno de Registro de Suspensiones de Actos Quirúrgicos	N° Intervenciones Quirúrgicas de Emergencia	184	Solo promedio
	Reporte de Anestesiología, Cuaderno de Registro de Suspensiones de Actos Quirúrgicos	N° de Salas de Operaciones Utilizadas	2	
	Valor Rendimiento de Sala de Operaciones (para Cirugías de Emergencia)			
Rendimiento de Sala de Operaciones (para Cirugías Electivas)	Reporte de Anestesiología	N° Intervenciones Quirúrgicas Programadas	218	Solo promedio
	Reporte de Anestesiología	N° de Salas de Operaciones Utilizadas	3	
	Valor Rendimiento de Sala de Operaciones (para Cirugías Electivas)			
Grado de Resolutividad del Establecimiento de Salud (Factor: 100)	Formatos de Referencia y Contrareferencias	N° de solicitudes de Referencias enviadas para atención médica en consulta externa	32	Solo promedio
	HOJA HIS (Sistema de Consulta Externa)	N° Total de Consultas Médicas	4718	
	Valor Grado de Resolutividad del Establecimiento de Salud (Factor: 100)			

C. INDICADORES DE CALIDAD				
Nombre del Indicador	Julio	Estandar Nacional		
Porcentaje de Infecciones Intrahospitalarias (Factor: 100)	Epidemiología, Formatos de Registros de Infecciones Intrahospitalarias	Total de pacientes con infecciones intrahospitalarias	5	Solo promedio
	EPICRISIS/Hoja de Egresos	N° egresos	655	
	Valor Porcentaje de Infecciones Intrahospitalarias (Factor: 100)			
Tasa Neta de Mortalidad (Factor: 100)	Modulo de Mortalidad Hospitalaria, Registro de Patología, Historia Clínica, Certificados de Defunción	N° egresos por defunción hospitalaria (fallecidos después de 48 horas de admisión al hospital, servicio o especialidad)	8	4
	EPICRISIS/Hoja de Egresos, Cuaderno de Registro de Ingresos y Egresos de Pacientes	N° egresos	655	
	Valor Tasa Neta de Mortalidad (Factor: 100)			
Tasa de Cesárea (Factor: 100)	Sistema Informático Perinatal (Programa Salud Sexual y Reproductiva), Registro de Intervenciones Quirúrgicas de Cesáreas	N° Total de Cesáreas realizadas	83	25
	Sistema Informático Perinatal (Programa Salud Sexual y Reproductiva), Registro de Partos Eutócicos o Normales, Historia Clínica	N° Total de Partos atendidos	121	
	Valor Tasa de Cesárea (Factor: 100)			
Tasa de Mortalidad Perinatal (Factor: 1000)	Sistema Informático Perinatal (Programa Salud Sexual y Reproductiva), Certificados de Defunción, Registro de Patología, Historia Clínica	N° de egresos por muerte fetal (22 semanas) + N° de egresos por muerte neonatal precoz ocurrida en hospital	6	Solo promedio
	Sistema Informático Perinatal (Programa Salud Sexual y Reproductiva), Hojas de Notificación Obstétrica, Registro de patología, Historia Clínica	N° Recién nacidos en la institución + N° muertes fetales en la institución	122	
	Valor Tasa de Mortalidad Perinatal (Factor: 1000)			
Mortalidad Neonatal Precoz (Factor: 1000)	Sistema Informático Perinatal (Programa Salud Sexual y Reproductiva), Datos de Historia Clínica, Registro de patología, Historia Clínica	N° Recién nacidos fallecidos en los primeros 7 días	4	Solo promedio
	Sistema Informático Perinatal (Programa Salud Sexual y Reproductiva), Registro de patología, Historia Clínica, Registro de nacido vivo (RENIEC)	N° Recién nacidos en la institución	121	
	Valor Mortalidad Neonatal Precoz (Factor: 1000)			
Mortalidad Neonatal Tardía (Factor: 1000)	Sistema Informático Perinatal (Programa Salud Sexual y Reproductiva), Registro de patología, Historia Clínica	N° Recién nacidos fallecidos entre los 08 a 28 días	0	Solo promedio
	Sistema Informático Perinatal (Programa Salud Sexual y Reproductiva), Registro de patología, Historia Clínica	N° Recién nacidos en la institución	121	
	Valor Mortalidad Neonatal Tardía (Factor: 1000)			
Porcentaje de Cirugías suspendidas (factor: 100)	Reporte de Anestesiología,	N° Intervenciones Quirúrgicas suspendidas	0	5
	Reporte de Anestesiología,	N° Intervenciones Quirúrgicas programadas	218	
	Valor Porcentaje de Cirugías Suspendidas (factor: 100)			

D. INDICADORES DE EMERGENCIA (Convenios de Gestión)				
Nombre del Indicador	Julio	Estandar Nacional		
Tiempo de Acceso para Daños Seleccionados de Prioridad II	Libro de Emergencia (*) (*) debe registrar la hora de ingreso a la sala de emergencia y la hora de inicio de la atención médica.	Suma de tiempo transcurrido desde el ingreso del paciente a sala de emergencia hasta el inicio de la atención	1050	10
	Libro de Emergencia (*) (*) debe registrar la hora de ingreso a la sala de emergencia y la hora de inicio de la atención médica.	Total de pacientes atendidos por daño determinado	143	
	Valor Tiempo de Acceso para Daños Seleccionados de Prioridad II			
Porcentaje de Pacientes en Sala de Observación de Emergencia con Estancia Mayor o Igual a 12 horas (factor: 100)	Libro de Emergencia, Censo diario de pacientes	N° de pacientes con estancia mayor o igual a 12 horas en sala de emergencia en un periodo	215	5
	Libro de Emergencia, Censo diario de pacientes	N° de pacientes censados en el mismo periodo	2070	
	Valor Porcentaje de Pacientes en Sala de Observación de Emergencia con Estancia Mayor o Igual a 12 horas (factor: 100)			
Tasa de Mortalidad Específica en Emergencia (factor: 100)	Libro de Emergencia	N° de fallecidos en Emergencia por daño	19	Solo promedio
	Libro de Emergencia	N° de atendidos por daño específico en el mismo	2070	
	Valor Tasa de Mortalidad Específica en Emergencia (factor: 100)			

CONSULTA EXTERNA

MORBILIDAD GENERAL JULIO

NRO.	CODIGO	DIAGNOSTICO	FEMENINO						TOTAL FEMENINO	%	MASCULINO						TOTAL MASCULINO	%	TOTAL GENERAL	%		
			0 - 29 D	1 - 11 M	1 - 11 A	12 - 17 A	18 - 29 A	30 - 59 A			60 A MAS	0 - 29 D	1 - 11 M	1 - 11 A	12 - 17 A	18 - 29 A					30 - 59 A	60 A MAS
1	F430	REACCION A ESTRES AGUDO	0	0	0	1	15	23	4	43	1.72	0	0	0	2	8	18	7	35	2.15	78	1.89
2	K295	GASTRITIS CRONICA, NO ESPECIFICADA	0	0	1	1	7	26	21	56	2.23	0	0	0	1	4	7	3	15	0.92	71	1.72
3	O342	ATENCION MATERNA POR CICATRIZ UTERINA DEBIDA A CIRUGIA PREVIA	0	0	0	0	23	33	0	56	2.23	0	0	0	0	0	0	0	0	0.00	56	1.35
4	F412	TRASTORNO MIXTO DE ANSIEDAD Y DEPRESION	0	0	0	3	9	16	7	35	1.40	0	0	0	1	2	5	6	14	0.86	49	1.19
5	C509	TUMOR MALIGNO DE LA MAMA PARTE NO ESPECIFICADA	0	0	0	0	0	31	13	44	1.76	0	0	0	0	0	2	1	3	0.18	47	1.14
6	F320	EPISODIO DEPRESIVO LEVE	0	0	0	5	6	13	10	34	1.36	0	0	0	1	1	7	4	13	0.80	47	1.14
7	K802	CALCULO DE LA VESICULA BILIAR SIN COLECISTITIS	0	0	0	0	7	16	4	27	1.08	0	0	0	0	2	14	1	17	1.04	44	1.06
8	K30X	DISPEPSIA	0	0	0	1	5	19	4	29	1.16	0	0	0	0	3	5	5	13	0.80	42	1.02
9	I10X	HIPERTENSION ESENCIAL (PRIMARIA)	0	0	0	1	1	13	11	26	1.04	0	0	0	0	1	6	7	14	0.86	40	0.97
10	K801	CALCULO DE LA VESICULA BILIAR CON OTRA COLECISTITIS	0	0	0	0	5	16	4	25	1.00	0	0	0	0	3	9	3	15	0.92	40	0.97
11	H110	PTERIGION	0	0	0	0	0	23	8	31	1.24	0	0	0	0	0	4	3	7	0.43	38	0.92
12	M628	OTROS TRASTORNOS ESPECIFICADOS DE LOS MUSCULOS	1	4	3	0	0	4	6	18	0.72	3	1	9	0	2	1	3	19	1.17	37	0.89
13	R104	OTROS DOLORES ABDOMINALES Y LOS NO ESPECIFICADOS	0	0	0	0	10	8	3	21	0.84	0	0	0	2	2	9	2	15	0.92	36	0.87
14	J459	ASMA NO ESPECIFICADO. ASMA DE APARICION TARDIA. BRONQUITIS ASMATICAS	0	0	2	1	4	9	7	23	0.92	0	0	8	0	0	2	2	12	0.74	35	0.85
15	N390	INFECCION DE VIAS URINARIAS, SITIO NO ESPECIFICADO	0	2	1	3	4	11	9	30	1.20	0	0	0	1	0	2	2	5	0.31	35	0.85
16	K746	OTRAS CIRROSIS DEL HIGADO Y LAS NO ESPECIFICADAS	0	0	0	0	0	9	14	23	0.92	0	0	0	0	0	7	4	11	0.68	34	0.82
17	N200	CALCULO DEL RINON	0	0	1	0	2	10	5	18	0.72	0	0	0	1	1	11	2	15	0.92	33	0.80
18	M545	LUMBAGO NO ESPECIFICADO	0	0	0	0	0	16	10	26	1.04	0	0	0	1	0	4	1	6	0.37	32	0.77
19	H041	OTROS TRASTORNOS DE LA GLANDULA LAGRIMAL	0	0	0	1	3	11	8	23	0.92	0	0	1	0	0	6	1	8	0.49	31	0.75
20	K021	CARIES DE LA DENTINA	0	0	1	2	4	7	1	15	0.60	0	0	4	2	1	7	0	14	0.86	29	0.70
		DEMÁS CAUSAS	26	19	233	89	248	843	446	1904	75.95	50	40	319	92	144	400	332	1377	84.58	3281	79.35
TOTAL MORBILIDAD GENERAL EMERGENCIA			27	25	242	108	353	1157	595	2507	100	53	41	341	104	174	526	389	1628	100	4135	100

Fuente: Sistema HIS - "MINSA"

Elaboración: Unidad de Estadística - Hospital II-2 Tarapoto.

Rango	Hombres	Mujeres
Menores 5	799	682
5 a 9	327	243
10 a 14	221	239
15 a 19	237	444
20 a 24	286	453
25 a 29	310	534
30 a 34	384	618
35 a 39	321	609
40 a 44	280	550
45 a 49	273	622
50 a 54	272	578
55 a 59	312	584
60 a 64	307	474
65 a 69	280	418
70 a 74	197	340
75 a 79	193	246
80 a 84	102	117
85 a 89	65	84
90 a 94	24	19
95 a 99	6	7
100 a +		

Fuente: Sistema HIS - "MINSA"

Elaboración: Unidad de Estadística - Hospital II-2 Tarapoto.

Piramide Poblacional Atenciones en Hospitalización Segun Edad y Sexo
Julio 2024 Hospital II-2 Tarapoto

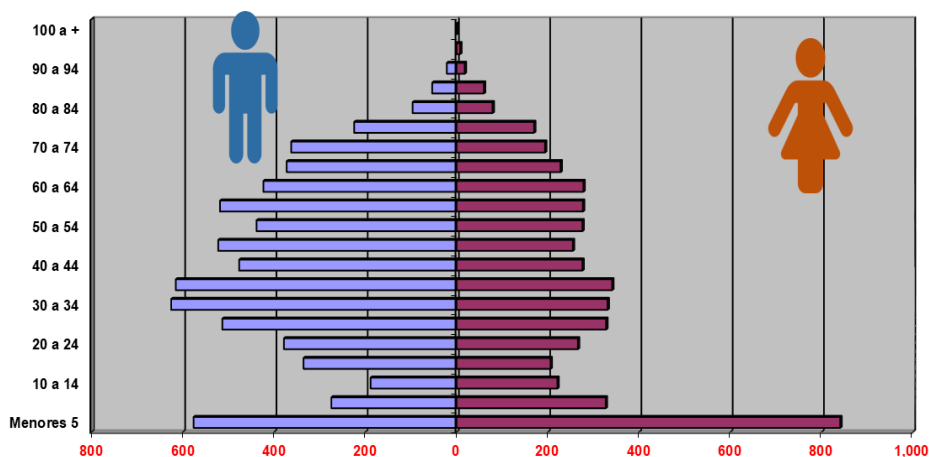

RENDIMIENTO HORA MEDICO – JULIO 2024

N°	PROFESIONAL MEDICO	JULIO											
		Atenc.	Atend.	Días lab	Rol medico	Horas Prog. de Rol	Hora Trab. C.E.	Horas Prog.	Horas Trab.	Grde Cm Hora medico	Prod. X Med.	Rend. X Med.	Concentraci ón Consulta
DEPARTAMENTO DE PEDIATRIA													
	PEDIATRIA	197	65	25	25	24	24	100	100	1.00	1.97	1.97	3.03
	NEONATOLOGIA	0	0	0	0	0	0	0	0				
	CARDIOLOGIA PEDIATRICA	0	0	0	0	0	0	0	0				
DEPARTAMENTO DE GINECO - OBSTETRICIA													
	GINECO - OBSTETRICIA	417	111	44	48	40	48	192	176	0.92	2.17	2.37	3.76
DEPARTAMENTO DE MEDICINA													
	CARDIOLOGIA	271	58	22	22	8	8	88	88	1.00	3.08	3.08	4.67
	DERMATOLOGIA	129	57	12	13	8	8	52	48	0.92	2.48	2.69	2.26
	GASTROENTEROLOGIA	430	79	38	48	16	16	192	152	0.79	2.24	2.83	5.44
	GERIATRIA	70	8	12	12	2	2	24	24	1.00	2.92	2.92	8.75
	HEMATOLOGIA	76	11	10	17	3	3	51	30	0.59	1.49	2.53	6.91
	REUMATOLOGIA	0	0	0	0	0	0	0	0				
	INFECTOLOGIA	427	33	32	59	10	10	200	108	0.54	2.14	3.95	12.94
	MEDICINA INTERNA	270	90	34	35	13.1	13.1	114.1	111.1	0.97	2.37	2.43	3.00
	MEDICINA OCUPACIONAL Y DEL MEDIO AMBIENTE	0	0	0	0	0	0	0	0				
	MEDICINA ONCOLOGICA	132	15	8	9	3	3	27	24	0.89	4.89	5.50	8.80
	NEFROLOGIA	237	24	14	14	6	6	42	42	1.00	5.64	5.64	9.88
	NEUMOLOGIA	271	55	30	34	12	12	136	120	0.88	1.99	2.26	4.93
	NEUROLOGIA	312	94	31	34	20	20	136	124	0.91	2.29	2.52	3.32
	PSIQUIATRIA	130	18	11	19	4	4	76	44	0.58	1.71	2.95	7.22
	ENDOCRINOLOGIA	193	29	15	15	4	4	60	60	1.00	3.22	3.22	6.66
DEPARTAMENTO DE CIRUGIA													
	CIRUGIA	266	72	29	31	24	24	124	116	0.94	2.15	2.29	3.69
	CIRUGIA DE CABEZA Y CUELLO Y MAXILOFACIAL	38	10	4	4	3	3	12	12	1.00	3.17	3.17	3.80
	CIRUGIA PLASTICA	0	0	0	0	0	0	0	0				
	CIRUGIA ONCOLOGICA	63	9	6	8	4	4	32	24	0.75	1.97	2.63	7.00
	CIRUGIA PEDIATRICA	53	15	6	6	2	2	12	12	1.00	4.42	4.42	3.53
	NEUROCIRUGIA	38	9	6	7	4	4	28	24	0.86	1.36	1.58	4.22
	OFTALMOLOGIA	223	72	20	22	9	9	66	60	0.91	3.38	3.72	3.10
	OTORRINOLARINGOLOGIA	71	38	7	7	2	2	14	14	1.00	5.07	5.07	1.87
	TRAUMATOLOGIA	261	62	24	24	24	24	72	72	1.00	3.63	3.63	4.21
	UROLOGIA	143	57	15	17	6	6	51	45	0.88	2.80	3.18	2.51
	MEDICINA REHABILITACION - MEDICOS	261	45	31	43	6	6	129	93	0.72	2.02	2.81	5.80
	ODONTOLOGIA GENERAL	122	25	53	87	15.2	15.2	330.4	202.4	0.61	0.37	0.60	4.88
	EMERGENCIA Y CUIDADOS CRITICOS	173	63	21	0	0	20	0	84		2.06	2.75	
	TOTAL	4718	1091	455	530	251	259	1901.10	1570.1	0.83	2.48	3.00	4.32

RENDIMIENTO HORA MÉDICO:

Mide el número de atenciones que realiza el Médico por cada hora efectiva de trabajo en consultorio externo.

ESTANDAR NACIONAL

Hospital Nivel II-2
4 – 5 Consultas x hora

HOSPITAL II-2 TARAPOTO - JULIO 2024
PROMEDIO DE RENDIMIENTO HORA MEDICO EN CONSULTA EXTERNA

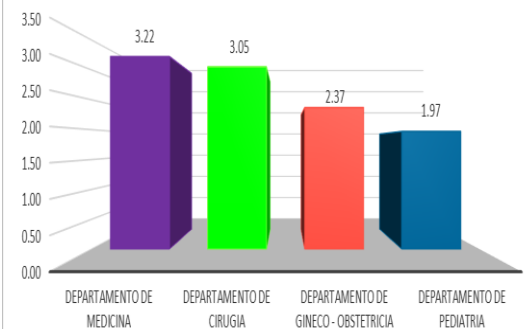

El Rendimiento hora médico del mes de Julio como se ve reflejado en el gráfico, no alcanzó el estándar nacional: Departamento de Medicina 3.22, Departamento de Cirugía con un 3.05, Departamento de Gineco Obstetricia con un 2.37, Departamento de Pediatría con un 1.97

(*) La Especialidad de Medicina Física y Rehabilitación No se toma en cuenta para el consolidado de rendimiento Hora Medico. El total de atenciones y atendidos son realizadas por el profesional Médico. Fuente: Sistema HIS – "MINSA" Elaboración: Unidad de Estadística – Hospital II-2 Tarapoto.

DEPARTAMENTO DE MEDICINA

HOSPITAL II-2 TARAPOTO - JULIO 2024
PROMEDIO DE RENDIMIENTO HORA MEDICO EN CONSULTA EXTERNA, DEPARTAMENTO DE MEDICINA

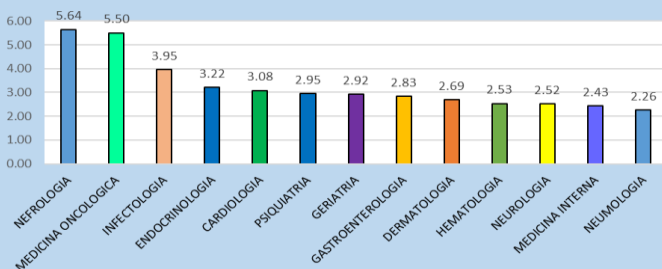

Fuente: Sistema HIS – "MINSA" Elaboración: Unidad de Estadística – Hospital II-2 Tarapoto.

Los mejores rendimientos del departamento de Medicina en el mes de Julio fueron alcanzados por: Las especialidades de **Nefrología** con un 5.64 y con una **Medicina Oncológica** 5.50 de pacientes atendidos por hora. Las demás Especialidades obtuvieron un promedio más bajo de acuerdo al promedio Nacional. (4 – 5 x Hora).

DEPARTAMENTO DE CIRUGÍA

HOSPITAL II-2 TARAPOTO - JULIO 2024
PROMEDIO DE RENDIMIENTO HORA MEDICO EN CONSULTA EXTERNA, DEPARTAMENTO DE CIRUGIA

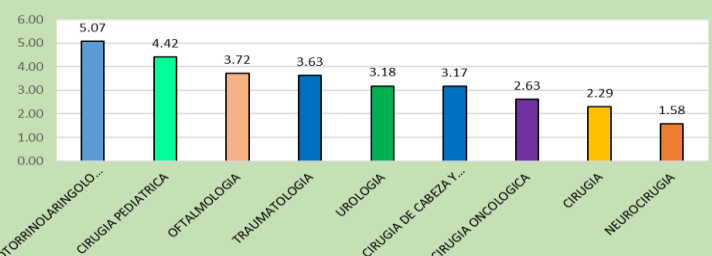

Fuente: Sistema HIS – "MINSA" Elaboración: Unidad de Estadística – Hospital II-2 Tarapoto.

Los mejores rendimientos del departamento de Cirugía en el mes de Julio fueron alcanzados por: Las especialidades de **Otorrinolaringología** con un 5.07, **Cirugía Pediátrica** con un 4.42 de pacientes atendidos por hora. Las demás Especialidades obtuvieron un promedio más bajo de acuerdo al promedio Nacional. (4 – 5 x Hora).

HOSPITALIZACIÓN

MORBILIDAD GENERAL JULIO

NRO.	CODIGO	DIAGNOSTICO	FEMENINO							TOTAL FEMENINO	%	MASCULINO							TOTAL MASCULINO	%	TOTAL GENERAL	%
			0 - 29 D	1 - 11 M	1 - 11 A	12 - 17 A	18 - 29 A	30 - 59 A	60 A MAS			0 - 29 D	1 - 11 M	1 - 11 A	12 - 17 A	18 - 29 A	30 - 59 A	60 A MAS				
1	O829	PARTO POR CESAREA, SIN OTRA ESPECIFICACION	0	0	0	5	37	32	0	74	17.54	0	0	0	0	0	0	0	0	0.00	74	10.68
2	K358	OTRAS APENDICITIS AGUDAS Y LAS NO ESPECIFICADAS	0	0	3	1	7	5	1	17	4.03	0	0	4	5	7	9	2	27	9.96	44	6.35
3	O809	PARTO UNICO ESPONTANEO, SIN OTRA ESPECIFICACION	0	0	0	7	18	13	0	38	9.00	0	0	0	0	0	0	0	0	0.00	38	5.48
4	O064	ABORTO NO ESPECIFICADO, INCOMPLETO, SIN COMPLICACIONES	0	0	0	3	7	13	0	23	5.45	0	0	0	0	0	0	0	0	0.00	23	3.32
5	O470	AMENAZA DE PARTO PREMATURO	0	0	0	5	13	5	0	23	5.45	0	0	0	0	0	0	0	0	0.00	23	3.32
6	J960	INSUFICIENCIA RESPIRATORIA AGUDA	0	1	2	0	1	1	2	7	1.66	0	2	2	0	0	0	2	6	2.21	13	1.88
7	O909	COMPLICACIONES DEL PUERPERIO NO ESPECIFICADAS	0	0	0	0	5	8	0	13	3.08	0	0	0	0	0	0	0	0	0.00	13	1.88
8	K802	CALCULO DE LA VESICULA BILIAR SIN COLECISTITIS	0	0	0	0	2	6	2	10	2.37	0	0	0	0	0	1	1	2	0.74	12	1.73
9	P369	SEPSIS BACTERIANA DEL RN, NO ESPECIFICADA	6	0	0	0	0	0	0	6	1.42	6	0	0	0	0	0	0	6	2.21	12	1.73
10	I64X	ACCIDENTE VASCULAR ENCEFALICO AGUDO, NO ESPECIFICADO	0	0	0	0	0	3	2	5	1.18	0	0	0	0	0	3	3	6	2.21	11	1.59
11	N185	ENFERMEDAD RENAL CRONICA, ESTADIO 5	0	0	0	0	0	3	2	5	1.18	0	0	0	0	0	3	2	5	1.85	10	1.44
12	K409	HERNIA INGUINAL UNILATERAL O NO ESPECIFICADA, SIN OTRAS COMPLICACIONES	0	0	0	0	0	2	0	2	0.47	0	0	3	0	0	3	2	8	2.95	10	1.44
13	P220	SINDROME DE DIFICULTAD RESPIRATORIA DEL RN	1	0	0	0	0	0	0	1	0.24	7	0	0	0	0	0	0	7	2.58	8	1.15
14	A971	DENGUE CON SENALES DE ALARMA	0	0	1	3	0	2	0	6	1.42	0	0	2	0	0	0	0	2	0.74	8	1.15
15	S822	FRACTURA DE LA DIAFISIS DE LA TIBIA	0	0	0	1	0	1	0	2	0.47	0	0	0	2	2	2	0	6	2.21	8	1.15
16	N40X	HIPERPLASIA DE LA PROSTATA	0	0	0	0	0	0	0	0	0.00	0	0	0	0	0	1	7	8	2.95	8	1.15
17	K800	CALCULO DE LA VESICULA BILIAR CON COLECISTITIS	0	0	0	0	2	2	2	6	1.42	0	0	0	0	0	2	0	2	0.74	8	1.15
18	P073	RN PRE TERMINO	5	0	0	0	0	0	0	5	1.18	2	0	0	0	0	0	0	2	0.74	7	1.01
19	N832	OTROS QUISTES OVARICOS Y LOS NO ESPECIFICADOS	0	0	0	1	1	4	0	6	1.42	0	0	0	0	0	0	0	0	0.00	6	0.87
20	D259	LEIOMIOMA DEL UTERO, SIN OTRA ESPECIFICACION	0	0	0	0	0	5	0	5	1.18	0	0	0	0	0	0	0	0	0.00	5	0.72
		DEMÁS CAUSAS	5	5	24	11	23	63	37	168	39.81	2	9	38	11	15	62	47	184	67.90	352	50.79
TOTAL MORBILIDAD GENERAL HOSPITALIZACIÓN			17	6	30	37	116	168	48	422	100.00	17	11	49	18	24	86	66	271	100.00	693	100.00

Fuente: Sistema SEM EGRESOS
Elaboración: Unidad de Estadística - Hospital II-2 Tarapoto.

Rango	Hombres	Mujeres
Menores 5	28	23
5 a 9	20	9
10 a 14	13	18
15 a 19	16	34
20 a 24	14	52
25 a 29	6	51
30 a 34	15	60
35 a 39	13	35
40 a 44	18	25
45 a 49	12	13
50 a 54	10	15
55 a 59	20	18
60 a 64	14	8
65 a 69	20	12
70 a 74	12	10
75 a 79	11	11
80 a 84	5	3
85 a 89	6	4
90 a 94	1	0
95 a 99	0	0
100 a +		

Fuente: Sistema SEM EGRESOS
Elaboración: Unidad de Estadística - Hospital II-2 Tarapoto.

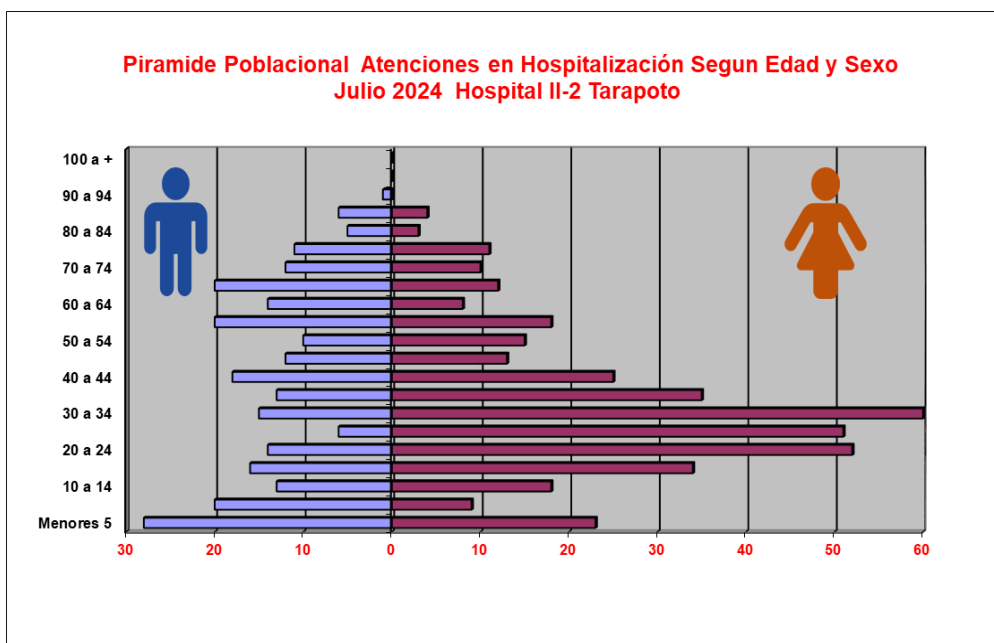

EMERGENCIA

MORBILIDAD GENERAL JULIO

NRO.	CODIGO	DIAGNOSTICO	FEMENINO								TOTAL FEMENINO	%	MASCULINO								TOTAL MASCULINO	%	TOTAL GENERAL	%
			0-29 D	1-11 M	1-11 A	12-17 A	18-29 A	30-59 A	60 A MAS	0-29 D			1-11 M	1-11 A	12-17 A	18-29 A	30-59 A	60 A MAS						
1	R509	FIEBRE, NO ESPECIFICADA	0	4	67	14	22	15	6	128	11.71	2	5	65	12	12	18	4	118	12.32	246	11.99		
2	R104	OTROS DOLORS ABDOMINALES Y LOS NO ESPECIFICADOS	0	0	7	10	33	47	18	115	10.52	0	1	10	5	23	31	8	78	8.14	193	9.41		
3	R11X	NAUSEA Y VOMITO	0	2	28	5	4	4	3	46	4.21	0	2	23	4	1	3	1	34	3.55	80	3.90		
4	K359	APENDICITIS AGUDA, NO ESPECIFICADA	0	0	3	2	4	6	2	17	1.56	0	0	2	6	9	12	0	29	3.03	46	2.24		
5	T07X	TRAUMATISMOS MULTIPLES, NO ESPECIFICADOS	0	0	1	0	5	4	3	13	1.19	0	0	3	0	17	4	3	27	2.82	40	1.95		
6	A09X	INFECCIONES INTESTINALES DEBIDAS A OTROS ORGANISMOS SIN ESPECIFICAR	0	0	1	1	6	8	5	21	1.92	0	1	6	2	1	6	1	17	1.77	38	1.85		
7	T009	TRAUMATISMOS SUPERFICIALES MULTIPLES, NO ESPECIFICADOS	0	0	0	1	5	6	2	14	1.28	0	0	1	1	8	9	1	20	2.09	34	1.66		
8	N189	ENFERMEDAD RENAL CRONICA, NO ESPECIFICADA	0	0	0	0	1	14	8	23	2.10	0	0	0	0	0	9	2	11	1.15	34	1.66		
9	J960	INSUFICIENCIA RESPIRATORIA AGUDA	1	1	3	0	1	2	1	9	0.82	0	2	4	1	0	2	9	18	1.88	27	1.32		
10	N390	INFECCION DE VIAS URINARIAS, SITIO NO ESPECIFICADO	0	0	0	4	5	9	1	19	1.74	0	0	1	0	0	1	2	4	0.42	23	1.12		
11	N200	CALCULO DEL RINON	0	0	0	0	5	6	1	12	1.10	0	0	0	0	5	5	0	10	1.04	22	1.07		
12	M545	LUMBAGO NO ESPECIFICADO	0	0	0	1	2	5	2	10	0.91	0	0	0	0	1	9	0	10	1.04	20	0.98		
13	S019	HERIDA DE LA CABEZA, PARTE NO ESPECIFICADA	0	0	4	0	1	2	1	8	0.73	0	0	1	1	5	4	1	12	1.25	20	0.98		
14	A971	DENGUE CON SENIALES DE ALARMA	0	0	2	2	4	1	0	9	0.82	0	0	2	1	4	1	0	8	0.84	17	0.83		
15	E86X	DESHIDRATACION / DEPLECION DEL VOLUMEN	0	0	3	0	1	2	2	8	0.73	0	0	5	0	1	1	1	8	0.84	16	0.78		
16	I10X	HIPERTENSION ESENCIAL (PRIMARIA)	1	0	0	0	1	3	2	7	0.64	0	0	0	0	0	4	5	9	0.94	16	0.78		
17	I64X	ACCIDENTE VASCULAR ENCEFALICO AGUDO, NO ESPECIFICADO COMO HEMORRAGICO O	0	0	0	0	0	3	4	7	0.64	0	0	0	0	1	3	5	9	0.94	16	0.78		
18	O470	AMENAZA DE PARTO PREMATURO	0	0	0	0	8	6	0	14	1.28	0	0	0	0	0	0	0	0	0.00	14	0.68		
19	O034	ABORTO ESPONTANEO, INCOMPLETO, SIN COMPLICACION	0	0	0	2	5	6	0	13	1.19	0	0	0	0	0	0	0	0	0.00	13	0.63		
20	R51X	CEFALEA	0	0	0	2	5	1	1	9	0.82	0	0	0	3	0	1	0	4	0.42	13	0.63		
DEMÁS CAUSAS			12	7	72	40	145	231	84	591	54.07	14	13	94	35	90	186	100	532	55.53	1123	54.75		
TOTAL MORBILIDAD GENERAL EMERGENCIA			14	14	191	84	263	381	146	1093	100.00	16	24	217	71	178	309	143	958	100.00	2051	100.00		

Fuente: Sistema SEM EMERGENCIA
Elaboración: Unidad de Estadística - Hospital II-2 Tarapoto.

Rango	Hombres	Mujeres
Menores 5	1,202	996
5 a 9	568	459
10 a 14	419	359
15 a 19	454	786
20 a 24	582	902
25 a 29	469	712
30 a 34	443	751
35 a 39	403	626
40 a 44	365	478
45 a 49	317	385
50 a 54	346	369
55 a 59	285	315
60 a 64	267	281
65 a 69	254	244
70 a 74	189	209
75 a 79	165	190
80 a 84	95	128
85 a 89	108	71
90 a 94	26	35
95 a 99	8	9
100 a +	1	3

Fuente: Sistema SEM EMERGENCIA
Elaboración: Unidad de Estadística - Hospital II-2 Tarapoto.

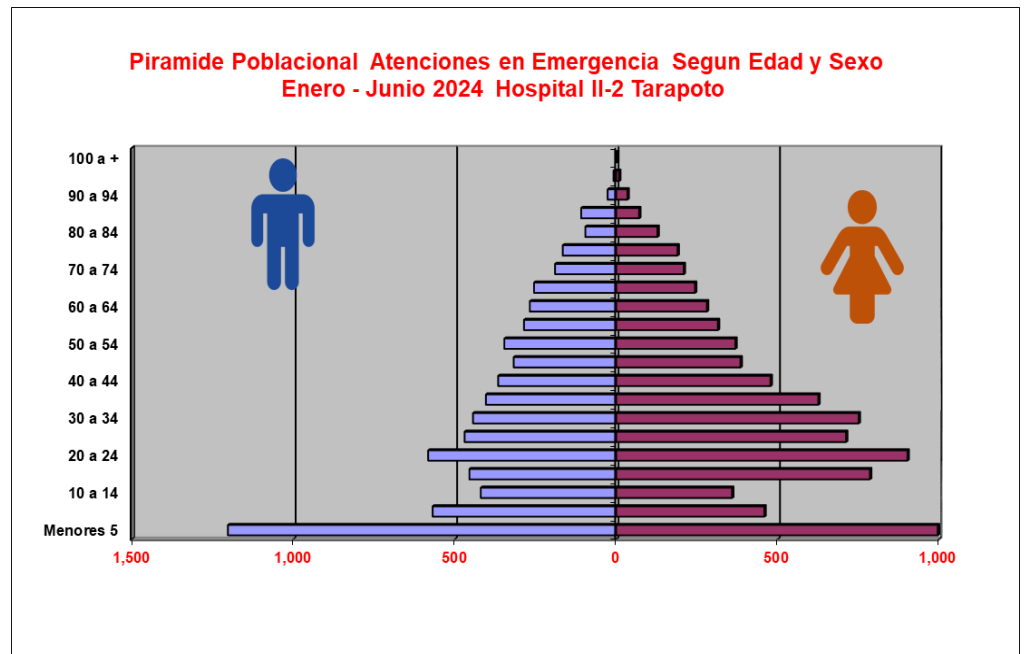

**PRODUCCION DE SERVICIOS INTERMEDIOS
JULIO (2023 – 2024)**

VARIABLES HOSPITALARIAS	JULIO	
	2023	2024
ATENDIDOS	3534	2738
ATENCIONES	15057	12028
EGRESOS DE HOSP.	775	655
CONSULTAS EMERG.	1873	2070
PARTOS VAGINALES	49	38
PARTOS DISTOCICOS	102	83
AMEU	22	14
LEGRADO UTERINO	2	5
ABORTO SEPTICO	0	0
L.U. POR OTRAS CAUSAS	12	14
INTERVENCIONES QUIRURGICAS	476	402
NACIMIENTOS VIVOS	153	120
FALLECIDOS EGRESOS	13	8
FALLECIDOS EMERGENCIA	20	19

**TOTAL CIRUGIAS REALIZADAS
JULIO (2023 – 2024)**

SERVICIO	JULIO	
	2023	2024
CARDIOLOGIA	0	0
CIRUGÍA	87	88
CIRUGÍA LAPAROSCÓPICA	36	47
CX. PEDIÁTRICA	14	16
CX. ONCOLOGICO	0	9
CX. PLASTICA	8	3
CX. CABEZA Y CUELLO	3	0
DERMATOLOGIA	0	0
GASTROENTEROLOGIA	0	1
GINECOLOGÍA - OBSTETRIC	133	114
NEFROLOGIA	0	1
NEUMOLOGIA	0	0
NEUROCIRUGIA	11	3
ODONTOLOGÍA	0	1
HEMATOLOGIA	0	1
OFTAMOLOGÍA	0	0
OTORRINO	1	8
TRAUMATOLOGÍA	91	93
UROLOGIA	20	17
TOTAL GENERAL	404	402

**EGRESOS HOSPITALARIOS
JULIO (2023 – 2024)**

SERVICIO	JULIO	
	2023	2024
MEDICINA	201	145
PSIQUIATRIA	0	0
CIRUGIA	251	233
CIRUGIA PEDIATRICA	0	0
PEDIATRIA	57	69
GINECOLOGIA	43	25
OBSTETRICIA	223	183
TOTAL GENERAL	775	655

**ATENCIONES EN CONSULTA EXTERNA MÉDICA
JULIO (2023 – 2024)**

SERVICIO	JULIO	
	2023	2024
CIRUGIA	1470	1156
GINECO - OBSTETRICIA	576	417
MEDICINA	3341	2948
PEDIATRIA	246	197
TOTAL GENERAL	5633	4718

**SERVICIO DE OFTALMOLOGIA
PROCEDIMIENTOS REALIZADOS**

MES: JULIO - 2024												
ATENCIÓNES	TIPO DE SEGURO	AGUDEZA VISUAL	REFRACCION	TONO-METRIA	FONDO DE OJO		KERATO-METRIA	BIO-METRIA	ECOGRAFIA OCULAR	RETIRO DE PUNTOS	EXTRACCION DE CUERPO EXTRAÑO	CIRUGIA
					DIRECTO	INDIRECTO						
CONSULTA	SIS	239	28	39	8	10	0	0	0	0	1	0
EXTERNA	OTROS	18	2	0	0	0	0	0	0	0	0	0
HOSPITALIZACION (INTERCONSULTAS)	SIS	4	0	0	0	35	0	0	0	0	0	0
OTROS	OTROS	0	0	0	0	0	0	0	0	0	0	0
EMERGENCIA	SIS	5	0	0	0	0	0	0	0	0	4	0
OTROS	OTROS	0	0	0	0	0	0	0	0	0	0	0
TOTAL	SIS	248	28	39	8	45	0	0	0	0	5	0
	OTROS	18	2	0	0	0	0	0	0	0	0	0

Fuente: Informe del Servicio de oftalmología

**INFORME DE CIRUGIAS
DEL SERVICIO DE
OFTALMOLOGIA - 2024**

CIRUGIA	TIPO SEGURO	JULIO	
		CX.MAY	CX.MEN
CHALAZION	SIS	0	0
	OTRO	0	0
PTERIGION	SIS	0	0
	OTRO	0	0
CATARATA	SIS	0	0
	OTRO	0	0
QUISTE DE PARPADOS	SIS	0	0
	OTRO	0	0
RETIRO DE PUNTOS	SIS	0	0
	OTRO	0	0
TRAUMA OCULAR	SIS	0	0
	OTRO	0	0
TOTAL		0	0

Fuente: Informe del Servicio de oftalmología

INDICADORES DE PRODUCCION Y RENDIMIENTO. JULIO-2024 HOSPITAL II-2 TARAPOTO.

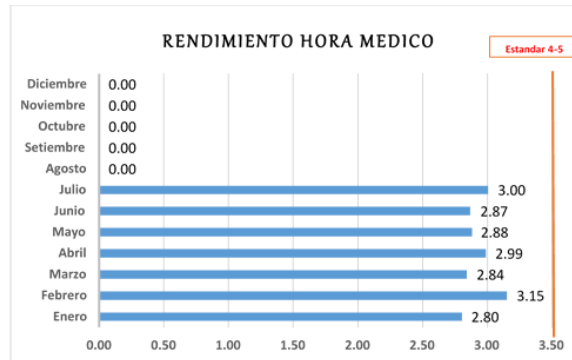

Los indicadores son la expresión objetiva del desempeño a través de la relación cuantitativa entre dos variables que intervienen en un mismo proceso.

El Rendimiento Hora Médico: Mide el número de atenciones que realiza el médico por cada hora efectiva de trabajo en consultorio externo. Hasta el mes de JULIO Este indicador se encuentra en 2.93 atenciones por hora. (Estándar 4 – 5 / hora)

Productividad de Hora Médico: mide el cumplimiento de la programación de las horas médico en la consulta externa. Hasta el mes de JULIO el indicador se encuentra en 2.53, atenciones por hora. (Estándar 4 – 5 / hora)

La concentración de consultas: Mide el promedio de consultas que se ha otorgado a cada paciente que acudió al hospital. Tomando como referencia los pacientes nuevos y re ingresantes. El Hospital muestra un promedio de 2.60. (Estándar 4)

Utilización de Consultorios médicos: Mide el grado de uso de los consultorios en consulta externa médica, determinada por el número de turnos que se viene otorgando para la atención en la consulta, comprendiendo cada turno con un tiempo de 4 horas. El indicador se encuentra en 1.82. (Estándar 2)

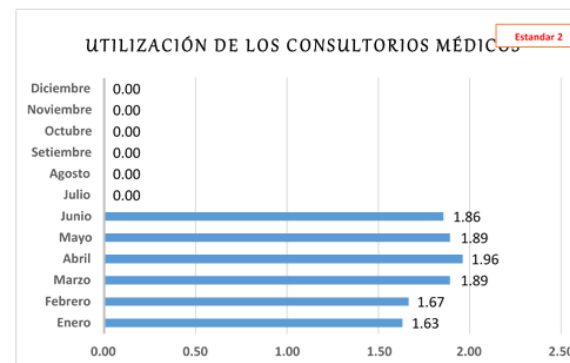
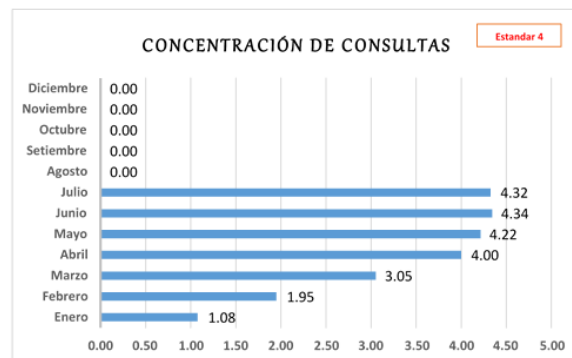

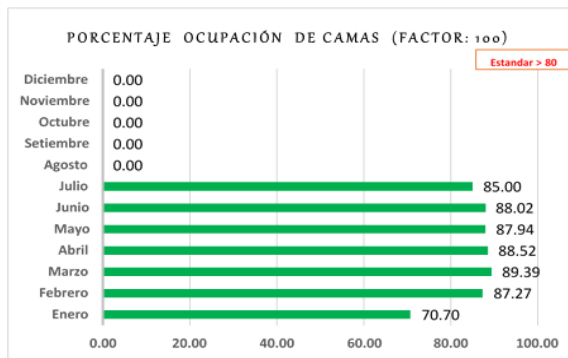
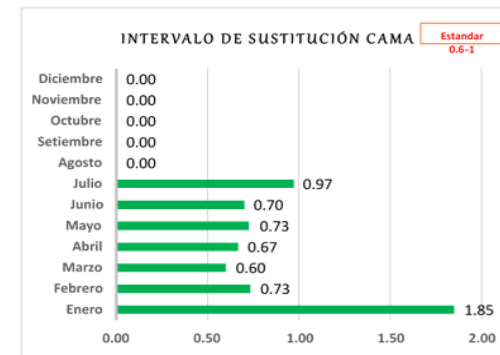
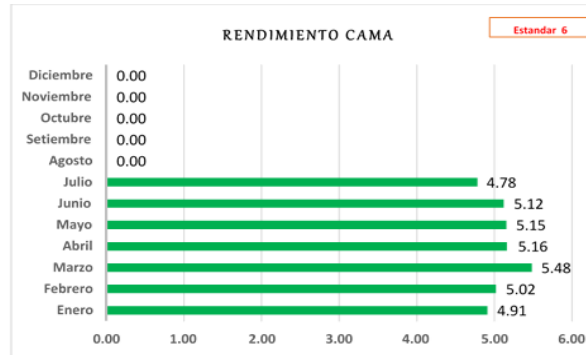
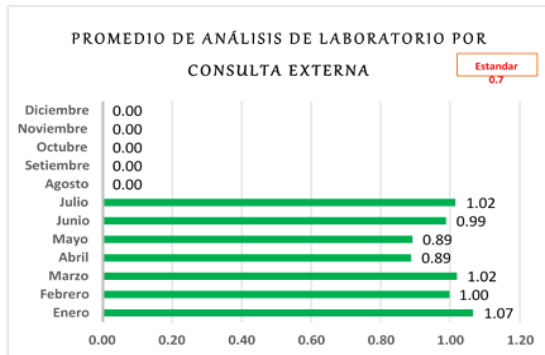

Promedio de Análisis de Laboratorio en Consulta Externa. Refleja la utilización de los exámenes de laboratorio por cada atención de consulta externa. El indicador se encuentra en 0.98 (Estandar 0.7)

Promedio de Permanencia. Mide el promedio de días que recibe atención un paciente hospitalizado. El indicador se encuentra en 5.10 (Estandar 3-5 días)

Intervalo de sustitución: Mide el tiempo en que permanece la cama vacía entre un egreso y el subsiguiente ingreso a la misma cama. El indicador se encuentra en 0.88 (Estandar 0.6 - 1 día)

Porcentaje de Ocupación de Camas: Mide el grado de ocupación de cada cama hospitalaria. El indicador se encuentra en 85.31 (Estandar > 80)

Rendimiento Cama: Mide la utilización de una cama durante un periodo de tiempo. El indicador se encuentra en 5.09 (Estandar 6)

Razón de Emergencias en Consulta Externa: Permite evaluar la magnitud de las atenciones de emergencia en relación a las atenciones de consulta externa en un periodo. El indicador se encuentra en 0.04 (Estandar < 0.1)

Razón de Urgencias en Consulta Externa Mide la magnitud de las atenciones de urgencia en relación a las atenciones de consulta externa. El indicador se encuentra en 0.42.

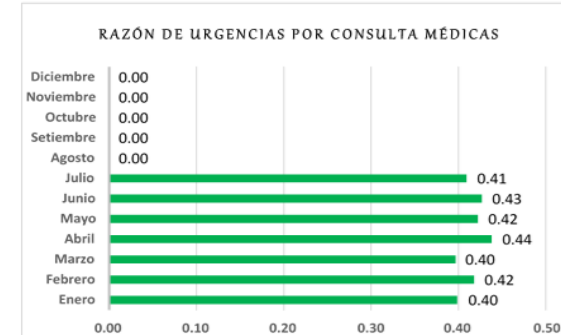
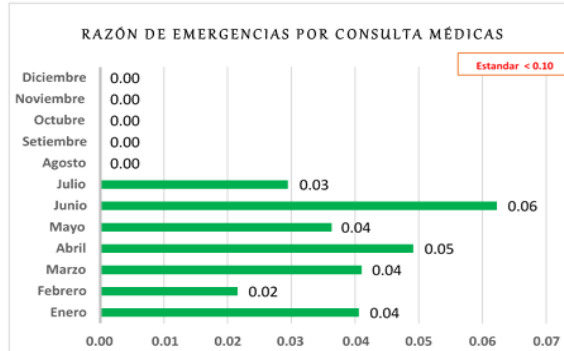
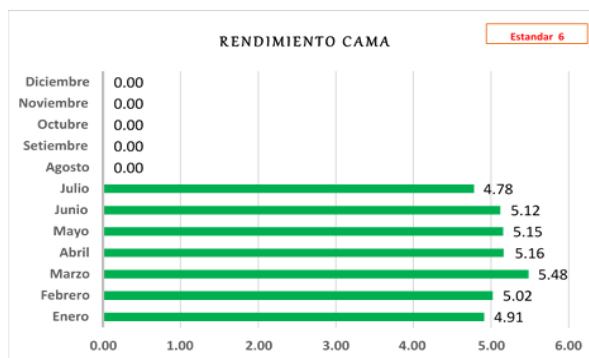



Rendimiento de Sala de Operaciones: Mide el promedio Intervenciones quirúrgicas en cada turno. El indicador muestra un valor de 93.85 operaciones. (Estándar 80 – 100)

Rendimiento de Sala de Operaciones (para Cirugías de Emergencia): Mide el número de Intervenciones quirúrgicas (en sala de emergencia), en relación a los turnos quirúrgicos ejecutados por. El indicador muestra un valor de 99.79 operaciones.

Rendimiento de Sala de Operaciones (para Cirugías Electivas): Mide el número de Intervenciones quirúrgicas programadas en relación a los turnos quirúrgicos ejecutados por mes. El indicador se encuentra en un promedio de 89.47.

Grado de Resolutivita del Establecimiento de Salud (Factor: 100): Mide el número de referencias ejecutadas por el establecimiento de salud, en relación a las consultas médicas ejecutadas en el mismo periodo de tiempo. El indicador se muestra en 0.77.

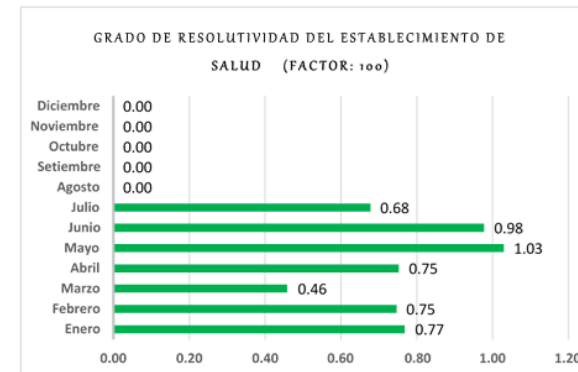
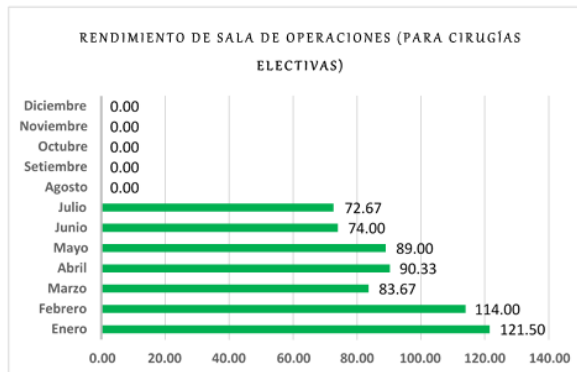

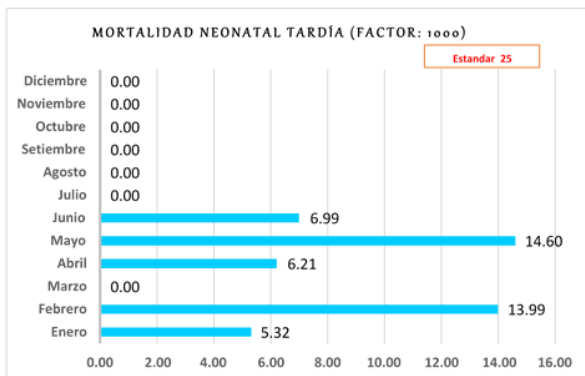
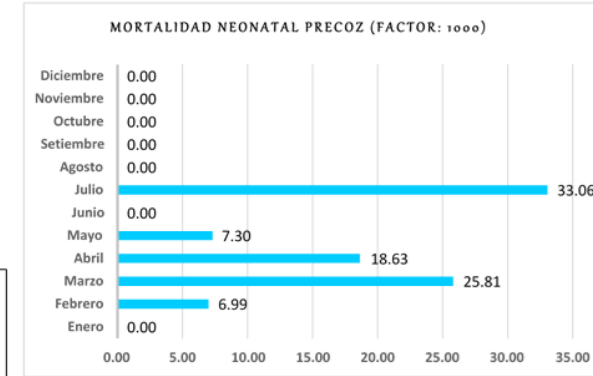
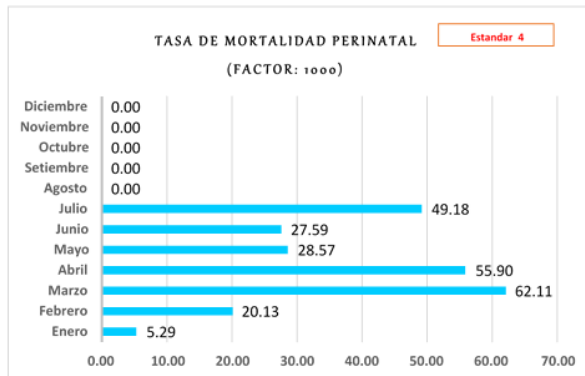
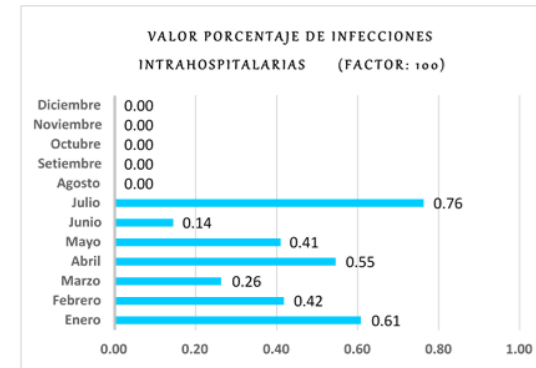
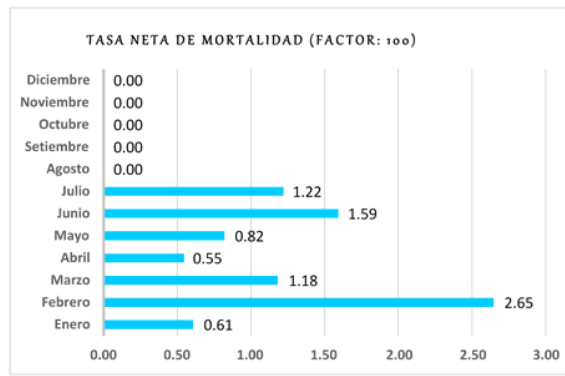
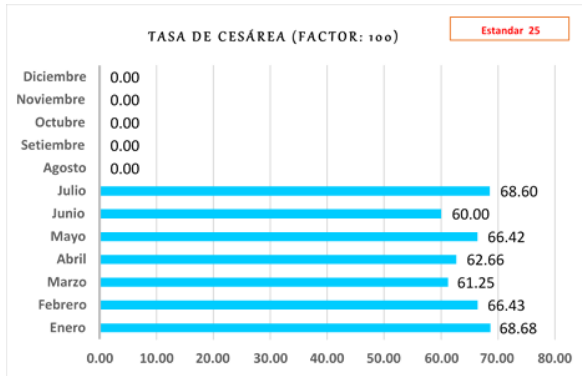

Valor Porcentaje de Infecciones Intrahospitalarias: Mide el porcentaje de pacientes que presentan un proceso infeccioso adquirido luego de las 48 horas de permanecer hospitalizados, el mismo que no portaba a su ingreso. El indicador se encuentra en 0.44.

Tasa Neta de Mortalidad: Mide la Proporción de fallecidos en el hospital respecto al total de egresos durante un mismo período, considerando las muertes que ocurrieron a partir de las 48 horas de ingresado el paciente. El indicador muestra un valor de 1.23. (Estandar 4)

Tasa de Cesárea: Mide la cantidad de cesáreas que se realizan en relación al total de partos atendidos en el hospital durante un periodo. El indicador se encuentra en 64.84 (Estandar 25)

Tasa de Mortalidad Perinatal: Es aquella que ocurre en el periodo comprendido entre la 22ª semana completa de gestación y hasta los siete días completos de vida, o muerte del feto por cada 1000 nacidos. El indicador se encuentra en 34.68

Mortalidad Neonatal Precoz: La Mortalidad Neonatal Precoz indica los fallecidos durante la primera semana por cada 1.000 recién nacidos vivos. El indicador se encuentra en 12.40

Mortalidad Neonatal Tardía: Mide el número de fallecidos entre 8 y 28 días y el número de nacidos vivos de un periodo por 1.000 nacidos vivos El indicado se encuentra en 6.68.

Porcentaje de Cirugías Suspensas: Mide la proporción de intervenciones quirúrgicas programadas que fueron suspensas. El indicador se encuentra en 0.06. (Estandar 5)

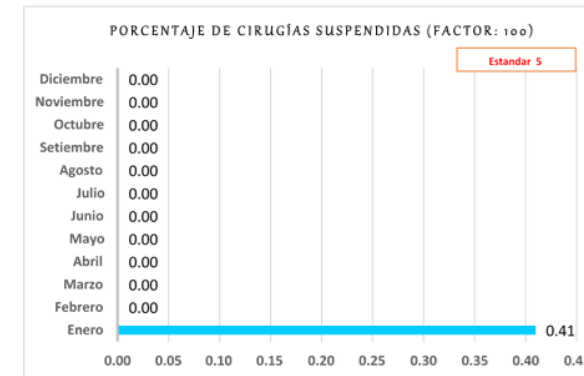

INDICADORES DE EMERGENCIA

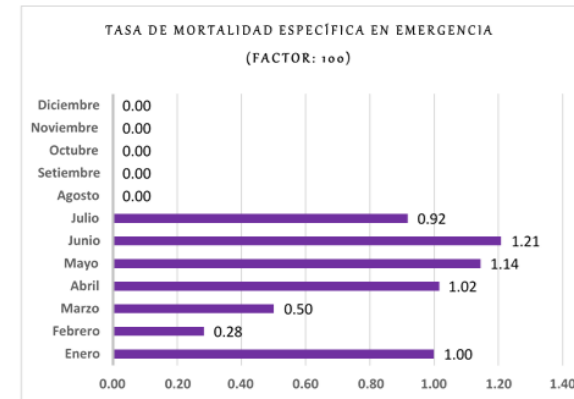
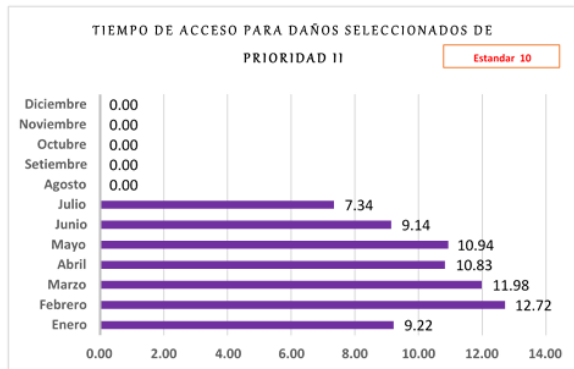

Tiempo de Acceso para Daños Seleccionados de Prioridad II. El indicador se encuentra en 10.32 (ESTANDAR 10)

Tasa de Mortalidad Específica en Emergencia. El indicador se encuentra en 0.87

Porcentaje de pacientes en sala de observación de emergencia con estancia mayor o igual a 12 horas. El indicador se encuentra en 10.28 (ESTANDAR 5)

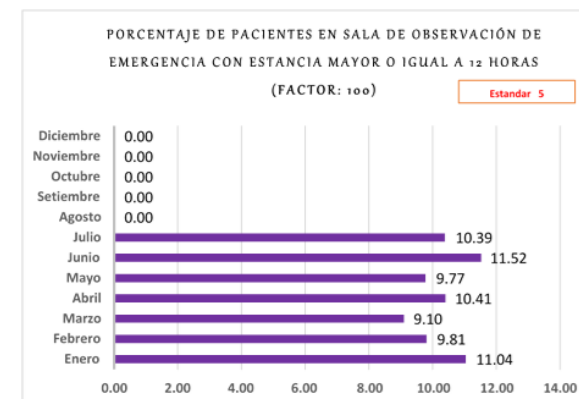



Jr. Ángel Delgado Morey # 503
Tarapoto – Perú
Telefax: (042) 520012